

Contrato Nº 33/2020

Relatório Trimestral

(Abril, maio e junho de 2020)



RELATÓRIO TRIMESTRAL – Abril, maio e junho/2020

CONTRATANTE: SECRETARIA MUNICIPAL DE SAÚDE DE MARICÁ

PREFEITO: FABIANO TAQUES HORTA

SECRETÁRIA MUNICIPAL DE SAÚDE: SIMONE DA SILVA COSTA MASSA

CONTRATADA: CENTRO DE EXCELÊNCIA EM POLÍTICAS PÚBLICAS (CEPP)
CNPJ 33.927.377/0001-40

ENTIDADE GERENCIADA: HOSPITAL MUNICIPAL DR. ERNESTO CHE GUEVARA (HMECG)

RESPONSÁVEL PELA ORGANIZAÇÃO SOCIAL

Diretor executivo: Eduardo Casotti Louzada.

Diretora de Operações: Luciana Roque Machado Rezende Obrecht

DIRETORIA DO HMECG

Diretora Executiva: Michelle Silvares Duarte

Diretor Técnico: Raphael Riodades de Mendonça dos Santos Dias

Diretora de Administração e Finanças: Fabiana Pires Pereira

Diretor de Enfermagem: Pablo Marques de Aguiar

Diretor de Ensino & Pesquisa: Pedro Eder Portari Filho

Créditos das fotos: Jornalista Ana Paula Soares - Comunicação Secretaria Municipal de Saúde de Maricá.

ÍNDICE

1. INTRODUÇÃO	5
1.1. Linha do tempo – 1º Trimestre.....	6
2. INDICADORES DE DESEMPENHO ABRIL, MAIO E JUNHO 2020	12
2.1. Quadro 01 – Incentivo à Gestão da Unidade Hospitalar.....	12
2.1.1. MANUTENÇÃO DAS ATIVIDADES DAS COMISSÕES DE PRONTUÁRIO.....	12
2.1.2. PROPORÇÃO DE PROFISSIONAIS DE SAÚDE CADASTRADOS (ACOMPANHAMENTO DO CADASTRAMENTO E ATUALIZAÇÃO NO CNES)	12
2.1.3. SOMATÓRIO DAS DESPESAS PAGAS NO VENCIMENTO PELO TOTAL DE DESPESAS NO PERÍODO.....	13
2.1.4. RELAÇÃO DO GASTO ADMINISTRATIVO EM RELAÇÃO AO TOTAL DE GASTOS.....	14
2.1.5. ÍNDICE DE APRESENTAÇÃO DE AIH.....	14
2.1.6. TAXA DE REJEIÇÃO DE AIH.....	15
2.1.7. PERCENTUAL DE PRONTUÁRIOS CONTENDO GUIA PÓS ALTA PARA ATENÇÃO PRIMÁRIA	15
2.1.8. PERCENTUAL DE ÓBITOS INSTITUCIONAIS ANALISADOS PELA COMISSÃO DE ÓBITOS	16
2.2. Quadro 02 – Incentivo à Qualificação da Unidade de Saúde.....	17
2.2.1. MÉDIA DE PERMANÊNCIA NO CTI.....	17
2.2.2. MÉDIA DE PERMANÊNCIA NA CLÍNICA MÉDICA.....	17
2.2.3. MÉDIA DE PERMANÊNCIA NA CLÍNICA CIRÚRGICA.....	18
2.2.4. MÉDIA DE PERMANÊNCIA NA PEDIATRIA.....	18
2.2.5. TAXA DE MORTALIDADE HOSPITALAR (FATOR GRAVIDADE).....	18
2.2.6. TAXA DE MORTALIDADE INSTITUCIONAL (FATOR HOSPITALAR).....	19
2.2.7. ÍNDICE DE INFECÇÃO EM ACESSO VENOSO	19
2.2.8. ÍNDICE DE PNEUMONIA ASSOCIADA A VENTILAÇÃO MECÂNICA (PAV PRECOCE).....	20
2.3. Quadro 03 – Incentivo à equipe.....	21
2.3.1. ÍNDICE DE FLEBITE.....	21
2.3.2. INCIDÊNCIA DE ÚLCERA POR PRESSÃO (UPP)	21
2.3.3. ÍNDICE DE QUEDA	22
2.3.4. ÍNDICE DE QUESTIONÁRIOS PREENCHIDOS PELOS PACIENTES EM OBSERVAÇÃO.....	23
2.3.5. PERCENTUAL DE USUÁRIOS SATISFEITOS / MUITO SATISFEITOS.....	23
2.3.6. ÍNDICE DE INDICAÇÃO	23

ANEXO I – ORGANOGRAMA DO HMECG.....	24
ANEXOS II – FLUXOS, POPS E INFORMES.....	26
ANEXOS III – ATAS DA COMISSÃO DE PRONTUÁRIOS.....	90
ANEXOS IV – LISTAGEM DE PROFISSIONAIS PEP X SCNES.....	97
ANEXOS V – AIHS APRESENTADAS.....	144
ANEXO VI – PRONTUÁRIOS COM GUIA PÓS ALTA PARA ATENÇÃO PRIMÁRIA.....	146
ANEXOS VII – ATA E PLANILHA DE ÓBITOS ANALISADOS PELA COMISSÃO.....	148
ANEXO VIII – LISTAGEM DE PACIENTES COM TEMPO DE INTERNAÇÃO - CTI E CLÍNICA.....	154
ANEXO IX – MAPA DE FLEBITE.....	160
ANEXO X – MAPAS DAS LESÕES DE PELE.....	162
ANEXO XI – ATIVIDADES DA DIRETORIA DE ENSINO & PESQUISA.....	166
ANEXO XII – RELATÓRIO CENTRO DE IMAGEM.....	168
ANEXO XIII – FORMULÁRIO DE PESQUISA DE SATISFAÇÃO.....	178
ANEXO XIV – RELATÓRIO DE IMPLANTAÇÃO DO NIR E AÇÕES REALIZADAS.....	180
ANEXO XV – FERRAMENTA NACIONAL PARA BENCHMARKING ATRAVÉS DO SITE DA AMIB.....	184
ANEXO XVI – QUADRO GERAL DE INDICADORES.....	188
ANEXO XVII – METAS FÍSICAS, LEITOS E SERVIÇOS DIAGNÓSTICOS.....	192

1. INTRODUÇÃO

O Centro de Excelência em Políticas Públicas (CEPP), associação de direito privado sem fins lucrativos, qualificada como Organização Social no município de Maricá-RJ, apresenta através deste documento os indicadores e metas do contrato nº 33/2020, celebrado junto à Secretaria Municipal de Saúde de Maricá, que tem como objeto a gestão dos serviços de saúde de alta complexidade do Hospital Municipal Dr. Ernesto Che Guevara (HMECG), para exclusivo atendimento e combate à pandemia do novo Coronavírus (COVID-19).

O HMECG possui três blocos destinados ao atendimento de Emergência e Trauma, Centro Cirúrgico, Clínica Cirúrgica, CTI I e II e Unidade Pediátrica. Entretanto, diante do momento atual, a inauguração da unidade está destinada aos casos COVID-19 regulados. A abertura gradual dos leitos intensivos e semi-intensivos destinados aos pacientes regulados foram pactuados a partir da demanda necessária a rede de saúde SUS de Maricá.

O CEPP, outrora denominado Centro de Estudos e Pesquisas 28 foi criado como uma associação sem fins lucrativos em 8 de junho de 1967 pelo ilustre Professor Doutor Álvaro de Aquino Salles, Chefe do Serviço de Ginecologia do Hospital Geral da Santa Casa da Misericórdia do Rio de Janeiro.

Foi criado com o objetivo de assegurar a publicação de trabalhos científicos. Ao longo dos anos realizou gestão compartilhada de serviços de saúde e participou na execução de projetos, estudos e pesquisas.

Em 2010 vislumbrou a ampliação da capacidade de atuação, reestruturou as equipes e estatuto social e qualificou-se, em 5 de outubro, como Organização Social em Saúde (OSS) no Município do Rio de Janeiro com o propósito de contribuir com a melhoria dos indicadores de saúde, agregando valor e conhecimento.

A cerimônia de inauguração do HMECG, localizado na Rod. Amaral Peixoto, 9 - São José de Imbassai, Maricá - RJ, ocorreu em 1º de maio de 2020 e, após a devida desinfecção seguindo os protocolos recomendados pela Organização Mundial da Saúde, recebeu o primeiro paciente em 3 de maio, com 10 leitos de terapia intensiva e equipe multidisciplinar qualificada para atendimento a pacientes acometidos por COVID-19.

No decorrer do mês de maio foram abertos mais 10 leitos de terapia intensiva adulto e 20 de terapia semi intensiva e, durante o mês de junho, acrescidos 10 leitos de terapia semi intensiva, totalizando 20 leitos de terapia intensiva e 30 de semi intensiva.

Os 20 leitos restantes, que totalizam 70, encontram-se montados, equipados e com RH selecionado, à disposição da demanda referenciada pela Secretaria Municipal de Saúde de Maricá.

Ressalta-se que, desde a abertura do HMECG, todos os leitos têm sido disponibilizados na Central de Regulação do Estado (SER), demonstrando boas práticas na gestão de leitos públicos, como também transparência na administração da unidade.



Figura 1 - Leitos de CTI montados - 01/05/2020

1.1. Linha do tempo – 1º Trimestre

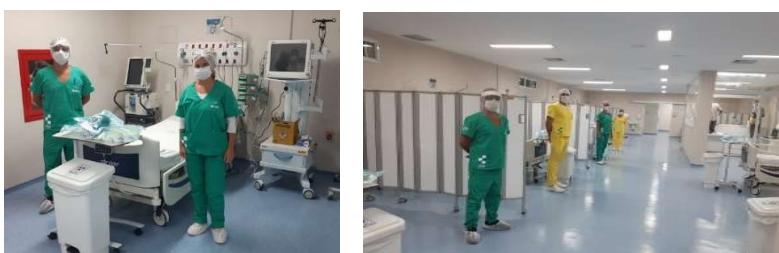

Após a assinatura do Contrato de Gestão, iniciou-se a etapa de **planejamento** que desencadeou seleção de pessoal, formação de equipes, elaboração de fluxos adequados ao perfil de COVID19, treinamentos, simulação assistencial *in loco* realizado antes da abertura do Hospital, compra de insumos, dentre outras ações.

O processo de avaliação e organização institucional se deu envolvendo os diversos serviços e setores do HMDECG junto a Secretaria Municipal de Saúde de Maricá.

O **organograma** é um importante instrumento de visualização da estrutura institucional, uma vez que demonstra como estão divididas as áreas, como se relacionam e quais as hierarquias, razão pela qual foi desenhado, apresentado ao Conselho Gestor da Unidade e validado pela Secretaria Municipal de Saúde de Maricá.

O organograma do HMECG está disponível no **Anexo I**.

O **atendimento humanizado**, perceptível durante o processo de contratação dos profissionais, é enfatizado pelas lideranças na unidade como um todo.

O **Serviço Social** promove aproximação entre pacientes e familiares através de videoconferências. Ademais, familiares e “acompanhantes” contam com área de acolhimento.



O CEPP considera qualificar pessoas como investimento, uma vez que os profissionais são fundamentais para a prestação de serviços de qualidade à população. Para tanto conta com uma Diretoria de Ensino & Pesquisa extremamente atuante e com olhar sistêmico (Atividades realizadas: Anexo XI).

Durante o mês de abril 290 colaboradores participaram de um programa composto por cinco **cursos desenvolvidos e aplicados internamente**: Como se Disseminam os Microrganismos; Prevenção e Controle da Ocorrência de Infecções; Higienização das mãos; Medidas de Prevenção; NR32 e Fluxo de Atendimento. No mês de maio foram 96 colaboradores treinados.

Também no mês de maio 12 colaboradores realizaram o Curso Mapa de Processo e Cadeia Cliente Fornecedor.

Os três cursos de Paramentação e Desparamentação, Fluxo de Óbito e Transporte de Pacientes foram ministrados a 21 colaboradores em maio e a 58 durante o mês de junho.

Portanto, **477 colaboradores receberam treinamentos desenvolvidos internamente** durante os meses de abril e maio de 2020.

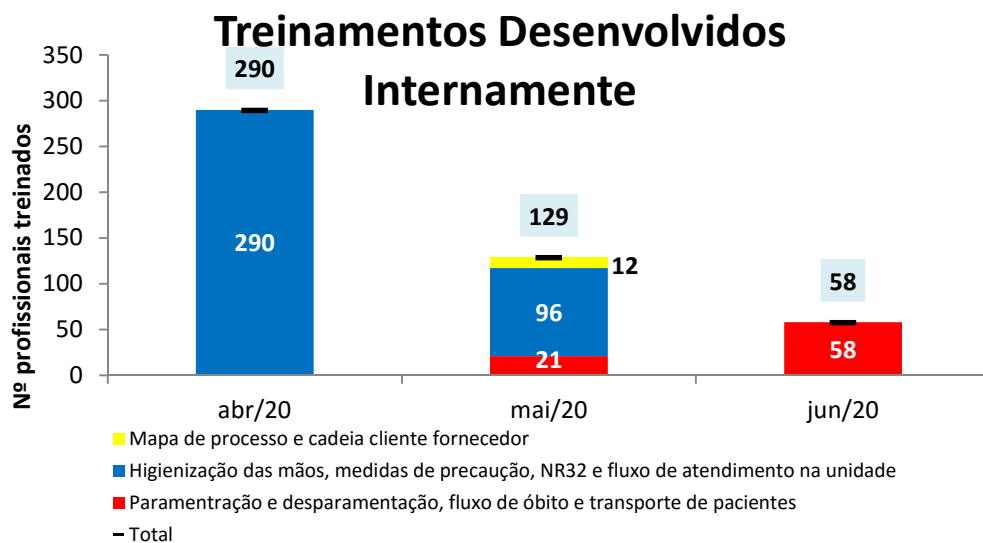

De 13 a 15 de maio os profissionais também contaram com palestras *on line* na **Semana da Enfermagem e Controle de Infecção Hospitalar**.

Além dos **cursos** citados, o CEPP contratou empresa referência no ensino com utilização de **método de simulação realística** para profissionais da saúde e, Médicos, Enfermeiros e Fisioterapeutas foram capacitados no Hospital durante o mês de maio de 2020, com foco na assistência a pacientes com COVID19.

CURSO BERKELEY	MÉDICO	ENFERMEIRO	FISIOTERAPEUTA
VIAS AÉREAS NA EMERGÊNCIA APLICADA AO PACIENTE COM COVID -19	82		
VENTILAÇÃO MECÂNICA AVANÇADA APLICADA AO PACIENTE COM COVID -19	78	77	20
VENTILAÇÃO MECÂNICA BÁSICA APLICADA AO PACIENTE COM COVID -19	82	76	20
TOTAL	242	153	40



A **padronização de fluxos e procedimentos** é uma importante ferramenta de gestão da qualidade, soma-se a isso a pandemia COVID19 que o torna ainda mais necessário, razão pela qual, já no mês de abril, foram elaborados:

- **Fluxos:**
 - Do Laboratório;
 - Do SND;
 - Da Farmácia;
 - Da Rouparia;
 - Dos Resíduos; e
 - Do Morgue.

- **Procedimento Operacional Padrão (POP):**
 - Higiene das mãos;
 - Medidas de precaução;
 - Prevenção de Infecção em Corrente Sanguínea;
 - Prevenção de Infecção em Trato Respiratório;
 - Prevenção de Infecção em Trato Urinário;
 - Rastreamento de admissão.
- **Informe:**
 - Recomendações sobre uso adequado de EPI.

Obs.: Fluxos, POPs e Informe encontram-se disponíveis no Anexo II.

Reuniões multidisciplinares e de equipes fazem parte da rotina dos serviços e são consideradas poderosas ferramentas da Educação Permanente.



Figura 2 - Round Multidisciplinar



Figura 3 - Farmácia Clínica



Figura 4 - Nutrição

Durante o mês de maio foram assistidos 111 pacientes, dos quais 55% provenientes do Hospital Conde Modesto Leal e 35% da UPA de Maricá. No mês de junho foram 70 pacientes, totalizando 181. Conforme detalhado no **Anexo XIV**.



Gráfico 1 - Origem das Internações - maio de 2020



Gráfico 2 - Pacientes internados por dia

O HMECG, apesar da breve atuação de pouco mais de dois meses, já é tema de reportagens internacionais como exemplo no combate ao COVID19.

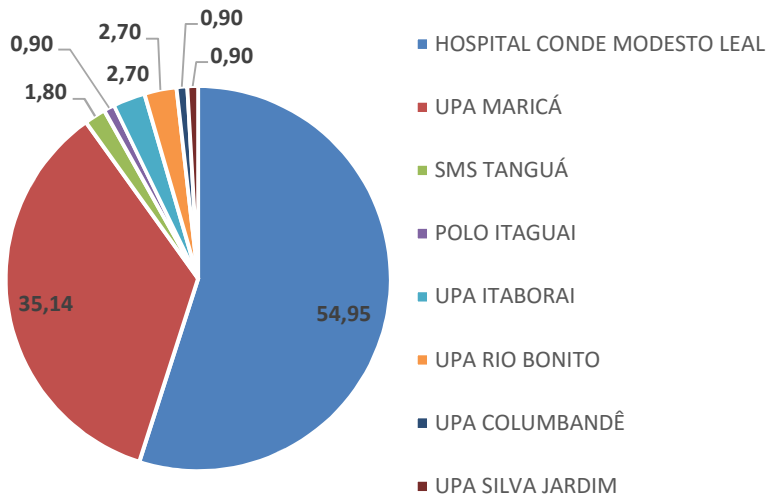
A Associated Press - agência France Presse esteve em visita à Unidade em maio e publicou matéria intitulada “Enfermeiros: os ‘heróis sem capa’ que combatem o coronavírus no Brasil”, demonstrando claramente o excelente trabalho realizado pelos profissionais.

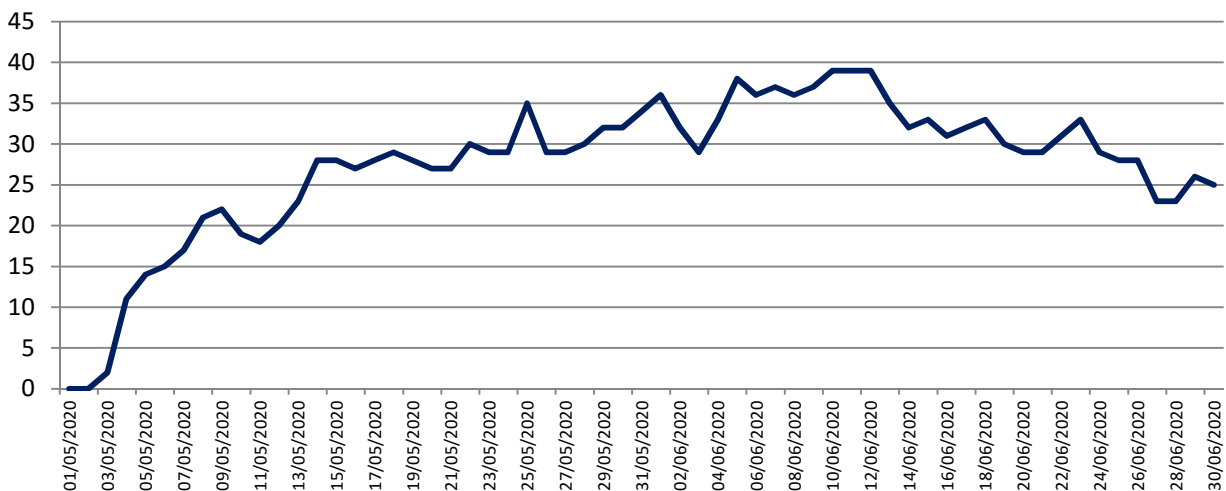

São muitos os desafios enfrentados diante de uma pandemia, mas sem dúvida é extremamente gratificante quando toda dedicação e cuidado culminam com a alta do paciente.



2. INDICADORES DE DESEMPENHO ABRIL, MAIO E JUNHO 2020

Apresentamos no Anexo XVI o quadro geral de indicadores do período avaliado.

2.1. Quadro 01 – Incentivo à Gestão da Unidade Hospitalar

2.1.1. MANUTENÇÃO DAS ATIVIDADES DAS COMISSÕES DE PRONTUÁRIO

- **Fórmula:** Atas e relatórios de comissão de prontuário inserida no PEP no período
- **Meta:** 100%
 - Valor alcançado maio de 2020: 100%
 - Valor alcançado junho de 2020: 100%

A Comissão de Prontuário é coordenada pelo Diretor Técnico Médico da Unidade e é composta por mais oito integrantes.

São realizadas reuniões mensais, quando são discutidos a qualidade dos conteúdos, organização e manipulação dos prontuários, bem como o perfil dos pacientes.

As Atas das reuniões e as de maio e de junho de 2020 encontram-se no Anexo III.

A próxima reunião ocorrerá em 16 de julho.

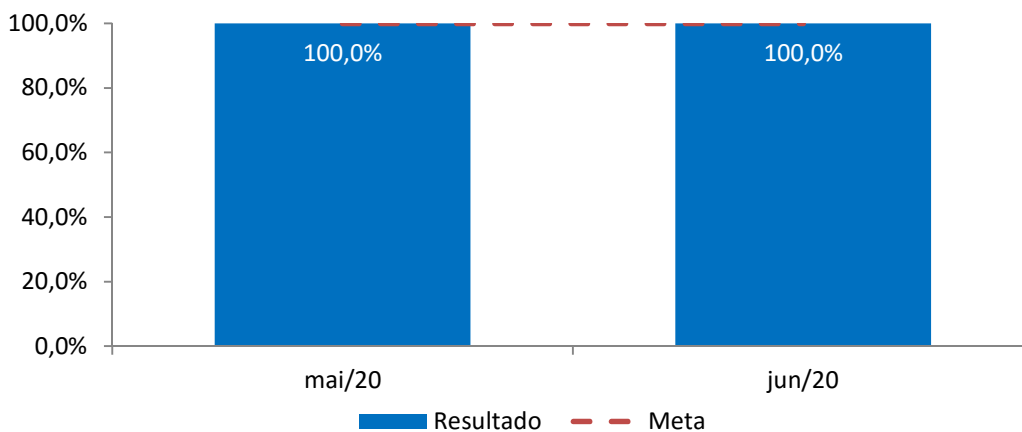

2.1.2. PROPORÇÃO DE PROFISSIONAIS DE SAÚDE CADASTRADOS (ACOMPANHAMENTO DO CADASTRAMENTO E ATUALIZAÇÃO NO CNES)

- **Fórmula:** $\sum n^{\circ}$ de profissionais cadastrados no prontuário com correspondência CNES / $\sum n^{\circ}$ de profissionais cadastrados no prontuário * 100
- **Meta:** $\geq 95\%$
 - Valor alcançado maio de 2020: 83,5%
 - Valor alcançado junho de 2020: 95%

Em junho, dos 483 profissionais cadastrados no prontuário, 459 tinham correspondência no CNES, atingindo a meta de 95%. Detalhamento no Anexo IV.

O percentual em maio abaixo da meta ocorreu devido a desistência de profissionais médicos e enfermeiros, possivelmente devido à sobrecarga de trabalho dos intensivistas frente a pandemia. Dos 212 profissionais cadastrados no prontuário, somente tinham correspondência no CNES 117.

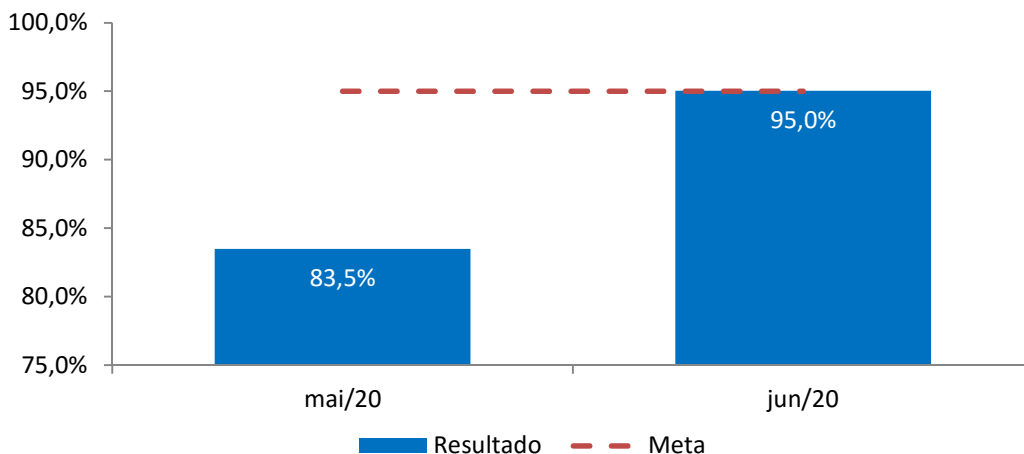

2.1.3. SOMATÓRIO DAS DESPESAS PAGAS NO VENCIMENTO PELO TOTAL DE DESPESAS NO PERÍODO

- **Fórmula:** Valor de despesas pagas no vencimento / Valor total de despesas no período
- **Meta:** >=80%
 - Valor alcançado maio de 2020: 100%
 - Valor alcançado junho de 2020: 100%

Em maio de 2020 o total de despesas pagas foi de R\$ 13.125.074,52 todas pagas dentro do vencimento. E em junho de 2020 foi R\$ 7.405.315,36 também pagas todas dentro do vencimento.

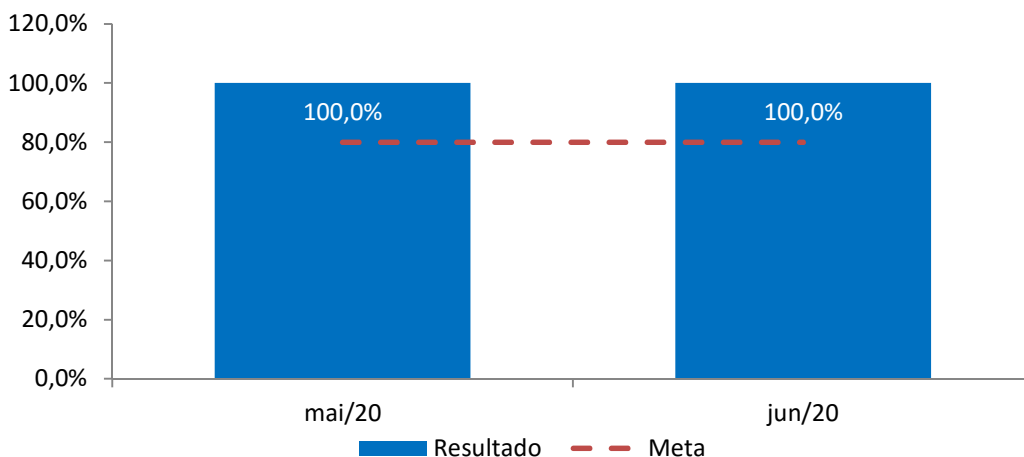

2.1.4. RELAÇÃO DO GASTO ADMINISTRATIVO EM RELAÇÃO AO TOTAL DE GASTOS

- **Fórmula:** \sum valor gasto com a rubrica gestão da RUE no trimestre / \sum valor total gasto no trimestre conforme prestação de contas * 100
- **Meta:** Máx. 7%
 - Valor alcançado maio de 2020: 0,04%
 - Valor alcançado junho de 2020: 0,25%

Somatório de valor gasto com a rubrica gestão da RUE em maio de 2020 foi de R\$ 4.890,15, o que corresponde a 0,04% do total de gastos no mês. E em junho de 2020 R\$ 18.404,89, o equivalente a 0,25% do total gasto no mês.

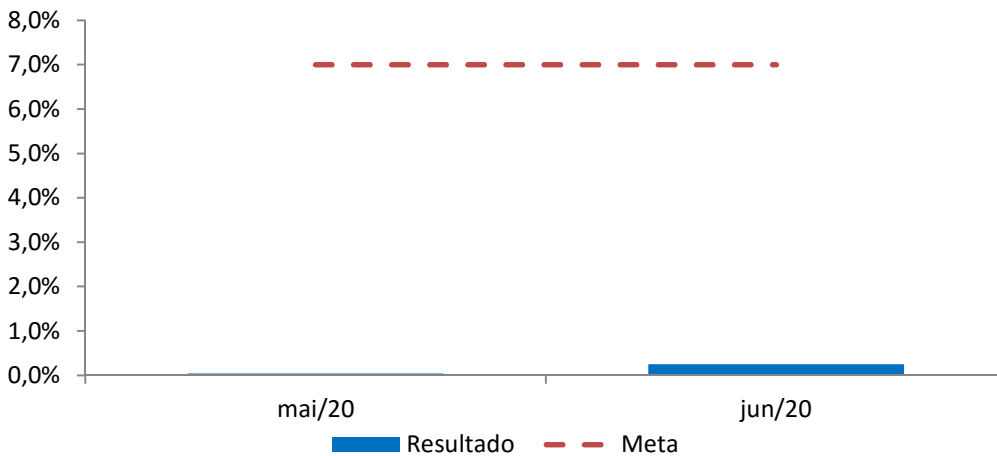

2.1.5. ÍNDICE DE APRESENTAÇÃO DE AIH

- **Fórmula:** nº total de AIH apresentadas no mês / nº total de internações mês * 100
- **Meta:** >=95%
 - Valor alcançado maio de 2020: 98,7%

Em maio de 2020 a Unidade atingiu o índice de 98,7%, superando a meta de 95%. Foram 79 saídas hospitalares e 78 AIHs apresentadas (Anexo V).

Em junho ocorreram 70 internações e 78 saídas, entretanto como o faturamento de junho se encerra apenas em 20 de julho, não foi possível informar o dado de apresentação de AIHs e gerar o índice, ademais existe o protocolo de quarentena dos prontuários.

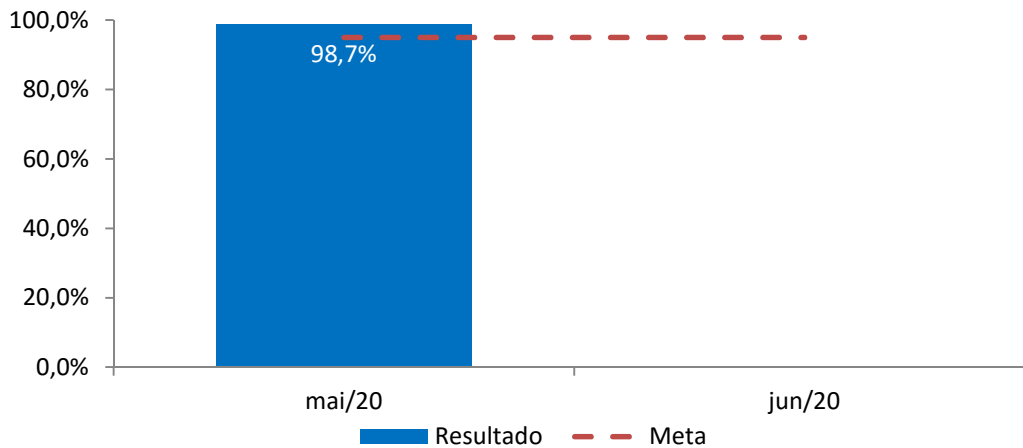

2.1.6. TAXA DE REJEIÇÃO DE AIH

- **Fórmula:** nº de AIH rejeitadas / nº de AIH apresentadas * 100
- **Meta:** <=5%
 - Valor alcançado maio de 2020: 0%

Em maio de 2020 todas as 78 AIHs apresentadas foram aceitas, portanto a taxa de rejeição foi de 0%. (Anexo V).

O mês de junho incorre na mesma questão do item anterior, não sendo possível auferir a taxa de rejeição de AIH.

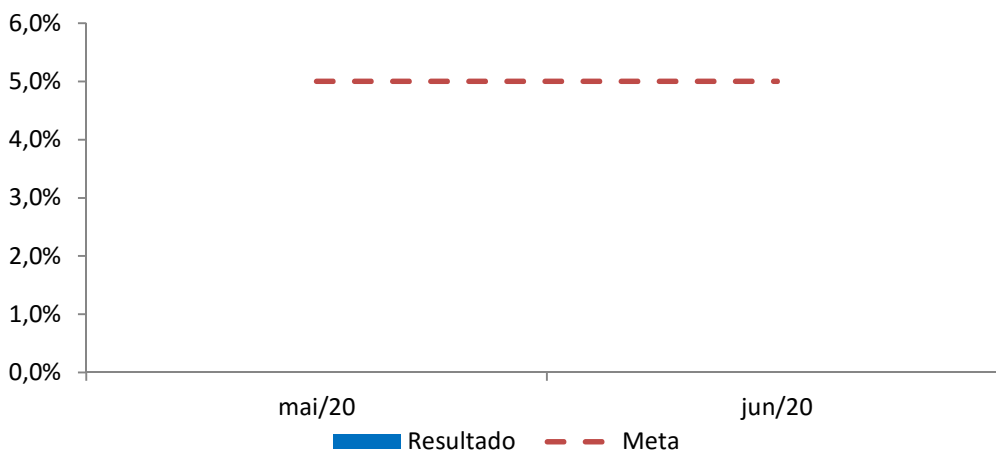

2.1.7. PERCENTUAL DE PRONTUÁRIOS CONTENDO GUIA PÓS ALTA PARA ATENÇÃO PRIMÁRIA

- **Fórmula:** nº de prontuários contendo guia pós alta hospitalar / total de prontuários de altas *100
- **Meta:** 100%

- Valor alcançado maio de 2020: 100%

Todos os 60 prontuários do mês de maio continham a guia de Pós alta para Atenção Primária (Anexo VI).

Em relação aos do mês de junho, não foi possível verificar em 100% dos prontuários uma vez que, por medida de segurança, carecem de quarentena antes de serem manuseados pelos profissionais.

Considerando o estudo publicado em 17 de março de 2020 no The New England Journal of Medicine: "Aerosol and Surface Stability of SARS-CoV-2 as Compared with SARS-CoV-1", que demonstra a estabilidade do vírus nas superfícies depende do tipo de material onde ele foi depositado, a Direção Técnica optou por uma quarentena de 10 dias para os prontuários.

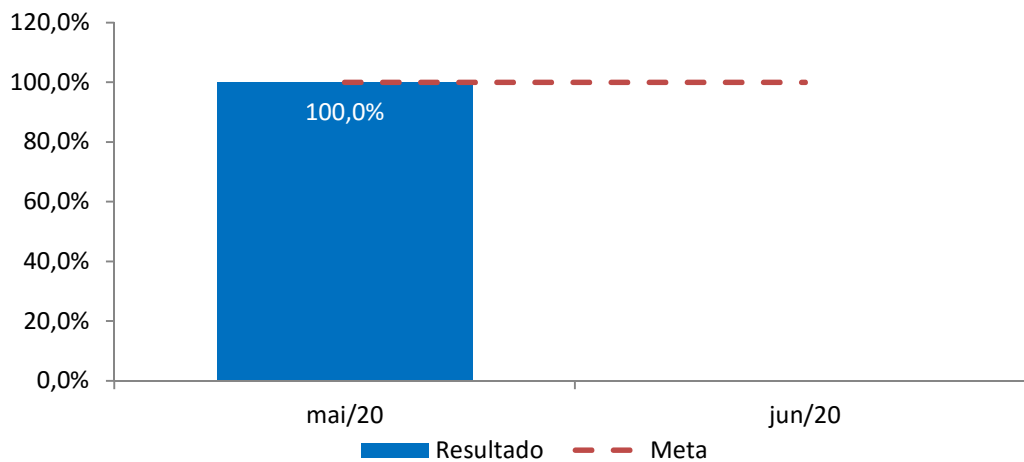

2.1.8. PERCENTUAL DE ÓBITOS INSTITUCIONAIS ANALISADOS PELA COMISSÃO DE ÓBITOS

- **Fórmula:** nº de óbitos ocorridos no mês/ nº de óbitos analisados pela Comissão de Óbitos * 100
- **Meta:** 100%
- Valor alcançado maio de 2020: 100%

Durante o mês de maio ocorreram 19 óbitos e durante o mês de junho 20 óbitos. Todos os óbitos de maio foram analisados conforme Ata e planilha do Anexo VII.

Os óbitos do mês de junho serão analisados pela comissão no dia 15 de julho em decorrência da quarentena dos prontuários.

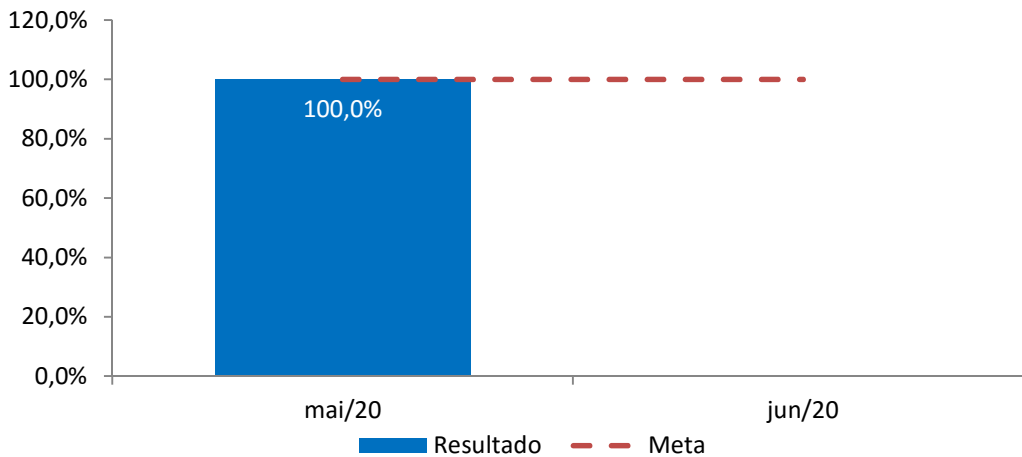

2.2. Quadro 02 – Incentivo à Qualificação da Unidade de Saúde

2.2.1. MÉDIA DE PERMANÊNCIA NO CTI

- **Fórmula:** $\sum \text{n}^\circ \text{ de pacientes dia} / \text{n}^\circ \text{ de saídas}$
- **Meta:** 15 dias
 - Valor alcançado maio de 2020: 7,39 dias
 - Valor alcançado junho de 2020: 7,85 dias

O tempo médio de permanência no CTI dos pacientes internados em maio foi de 7,39 dias e em junho de 7,85, ou seja, atingimos a meta contratual que é no máximo 15 dias. Apresentamos no Anexo VIII a listagem de pacientes com tempo de internação.

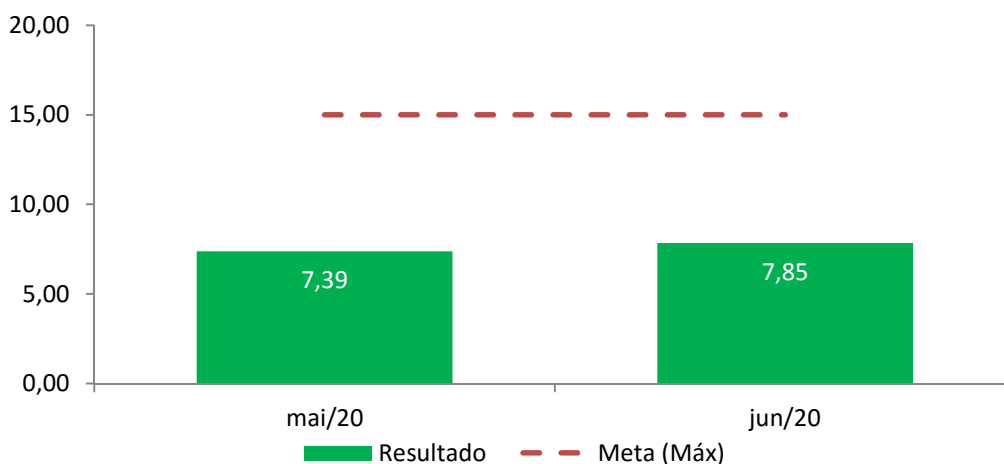

2.2.2. MÉDIA DE PERMANÊNCIA NA CLÍNICA MÉDICA

- **Fórmula:** $\sum \text{n}^\circ \text{ de pacientes dia} / \text{n}^\circ \text{ de saídas}$

- **Meta:** 15 dias
 - Valor alcançado maio de 2020: 5,39 dias
 - Valor alcançado junho de 2020: 7,25 dias

O tempo médio de permanência na Clínica Médica também foi inferior à meta de 15 dias, apresentando 5,39 dias no mês de maio e 7,25 durante o mês de junho (Anexo VIII).

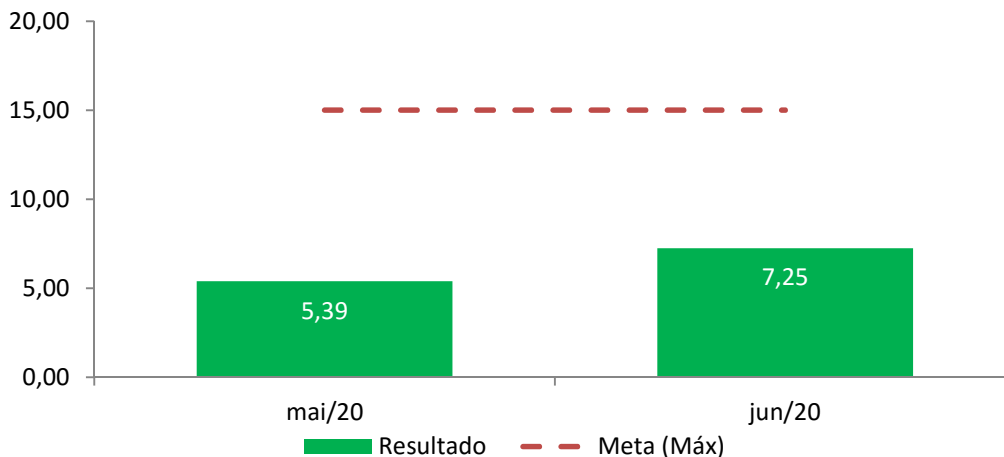

2.2.3. MÉDIA DE PERMANÊNCIA NA CLÍNICA CIRÚRGICA

Não se aplica.

2.2.4. MÉDIA DE PERMANÊNCIA NA PEDIATRIA

Não se aplica.

2.2.5. TAXA DE MORTALIDADE HOSPITALAR (FATOR GRAVIDADE)

- **Fórmula:** $\sum n^{\circ}$ de óbitos em pacientes internados / $\sum n^{\circ}$ de saídas * 100
- **Meta:** $\leq 10\%$
 - Valor alcançado maio de 2020: 24,1%
 - Valor alcançado junho de 2020: 24,7%

Segundo dados do Projeto UTIs Brasileiras da Associação de Medicina Intensiva Brasileira em parceria com a EPIMED Solutions, relativos ao período de 1º de março a 31 de maio de 2020, a taxa de mortalidade em UTIs Adulto para atendimento de pacientes acometidos por COVID19 em 290 UTIs Públicas foi de 38,4% (Fonte: <http://www.utisbrasileiras.com.br/sari-covid-19/benchmarking-covid-19/>).

Como se trata de enfermidade em estudo pela comunidade científica mundial, as pesquisas e evidências estão surgindo no decorrer da pandemia, razão pela qual somente no início de junho foi divulgada essa taxa de mortalidade de 38,4%, portanto solicitamos a revisão da meta.

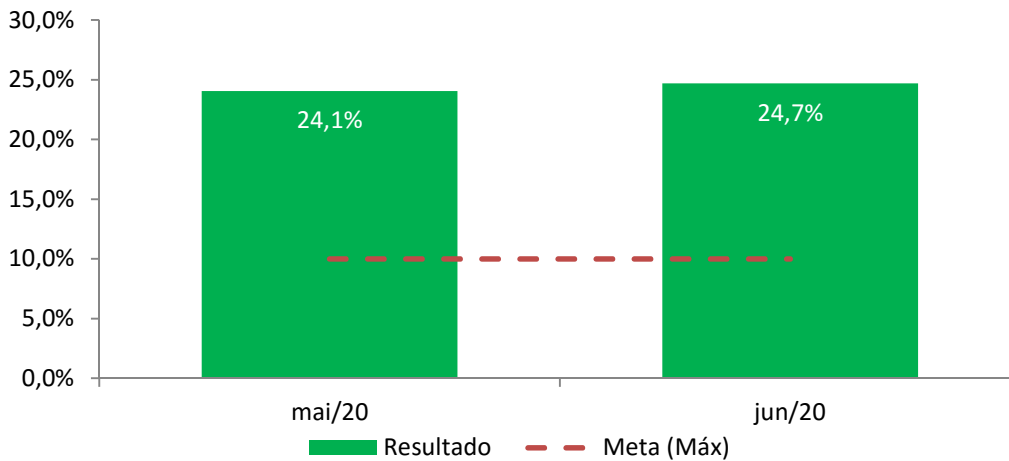

2.2.6. TAXA DE MORTALIDADE INSTITUCIONAL (FATOR HOSPITALAR)

- **Fórmula:** $\sum n^{\circ}$ de óbitos em pacientes internados (após 48hs) / $\sum n^{\circ}$ de saídas * 100
- **Meta:** $\leq 7\%$
 - Valor alcançado maio de 2020: 16,5%
 - Valor alcançado junho de 2020: 22,2%

Mesmo caso do item anterior, solicitamos a revisão da meta.

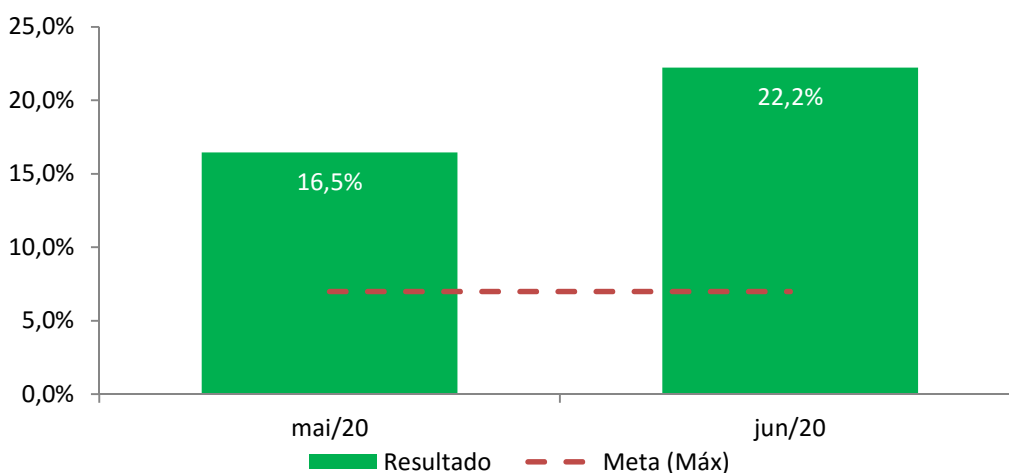

2.2.7. ÍNDICE DE INFECÇÃO EM ACESSO VENOSO

- **Fórmula:** Total de infecções de corrente sanguínea em pacientes submetidos a CVC / total de dias de todos os pacientes que permaneceram com CVC no período considerado * 1000

- **Meta:** $\leq 10/1000$
 - Valor alcançado maio de 2020: 0/261
 - Valor alcançado junho de 2020: 0/287

No mês de maio, o total de dias de todos os pacientes que permaneceram com CVC foi de 261. Em junho foram 287 dias.

Não foram identificadas infecções no período.

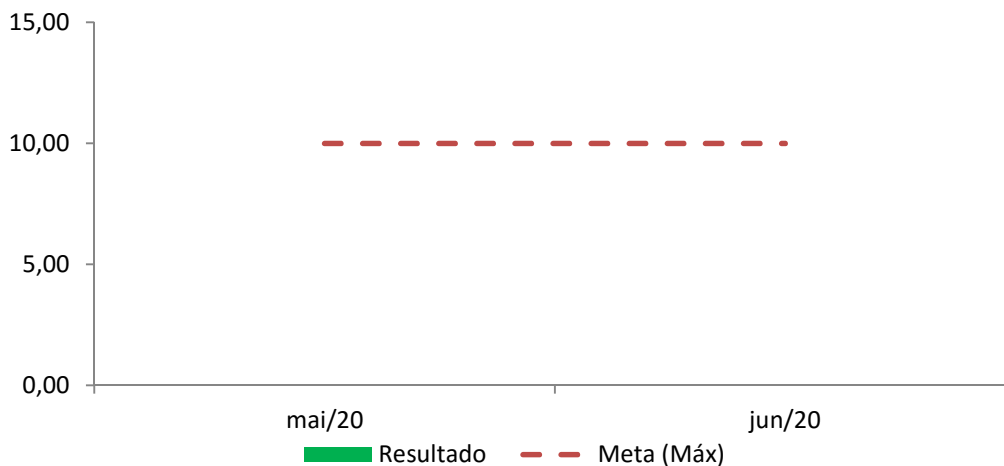

2.2.8. ÍNDICE DE PNEUMONIA ASSOCIADA A VENTILAÇÃO MECÂNICA (PAV PRECOCE)

- **Fórmula:** Total de pneumonias em pacientes com PAV com início em período considerado / total de dias de todos os pacientes em ventilação mecânica no mesmo período analisado * 1000
- **Meta:** $\leq 8/1000$
 - Valor alcançado maio de 2020: 0/265
 - Valor alcançado junho de 2020: 0/245

O total de dias de todos os pacientes em ventilação mecânica no mês de maio foi de 265 e no de mês de junho foi de 245. Não foram identificadas pneumonias associadas em ambos os meses.

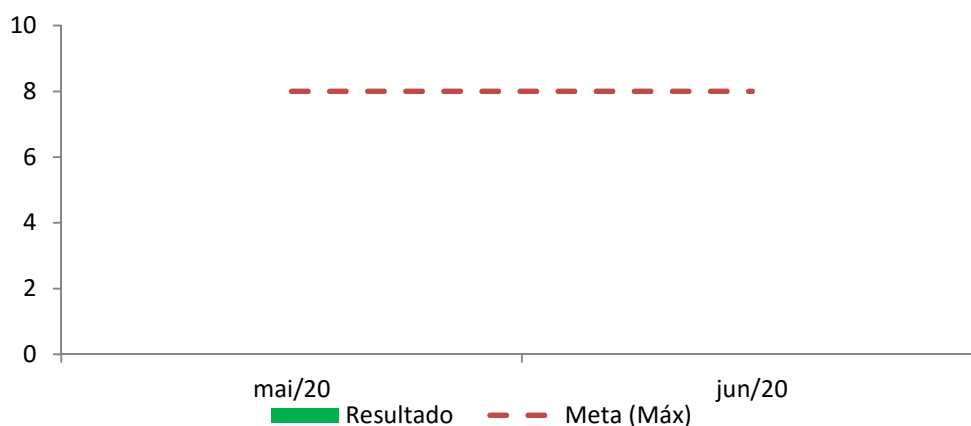

2.3. Quadro 03 – Incentivo à equipe

2.3.1. ÍNDICE DE FLEBITE

- **Fórmula:** nº de casos de flebite no período / nº de pacientes-dia com acesso venoso periférico * 100
 - Valor alcançado maio de 2020: **2,6%**
 - Valor alcançado junho de 2020: **1,0%**

Em maio o número de pacientes-dia com acesso venoso Periférico foi de 78, ocorrendo 2 casos de flebite.

Em junho o número de pacientes-dia com acesso venoso Periférico foi de 99, ocorrendo 1 caso de flebite.

Mapa das Flebites no Anexo IX.

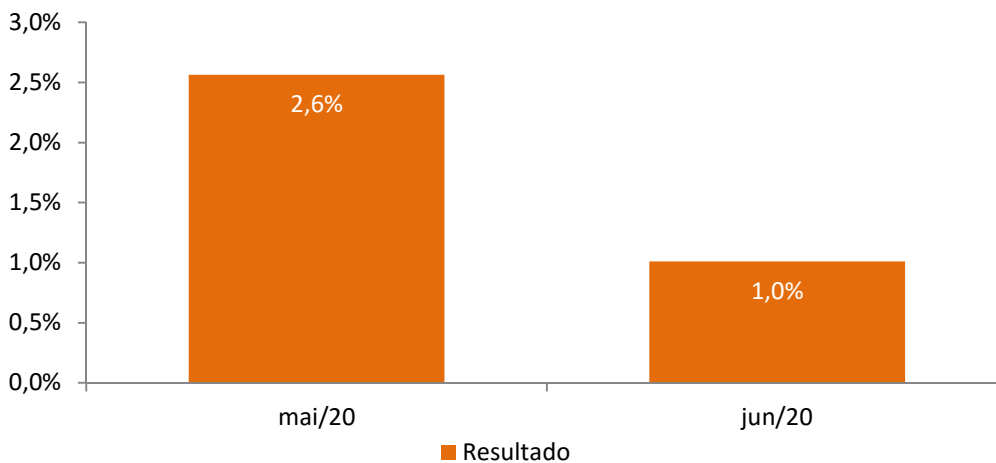

2.3.2. INCIDÊNCIA DE ÚLCERA POR PRESSÃO (UPP)

- **Fórmula:** nº de casos novos de pacientes com UPP / nº de pacientes internados * 100
- **Meta:** <=10%
 - Valor alcançado maio de 2020: 3,6%
 - Valor alcançado junho de 2020: 15,4%

De 111 pacientes, 4 tiveram incidência de úlcera por pressão durante o mês de maio, ficando abaixo da meta.

Durante o mês de junho, dos 60 pacientes internados, 10 tiveram úlcera por pressão em consequência de se encontrarem em uso de noradrenalina em dose elevada, com padrão perfusional prejudicado.

Com restrição de mobilização em alguns casos, devido à instabilidade hemodinâmica, além de dieta zero por longo período, devido a diminuição do aporte nutricional. (Mapas das Lesões de Pele no Anexo X).

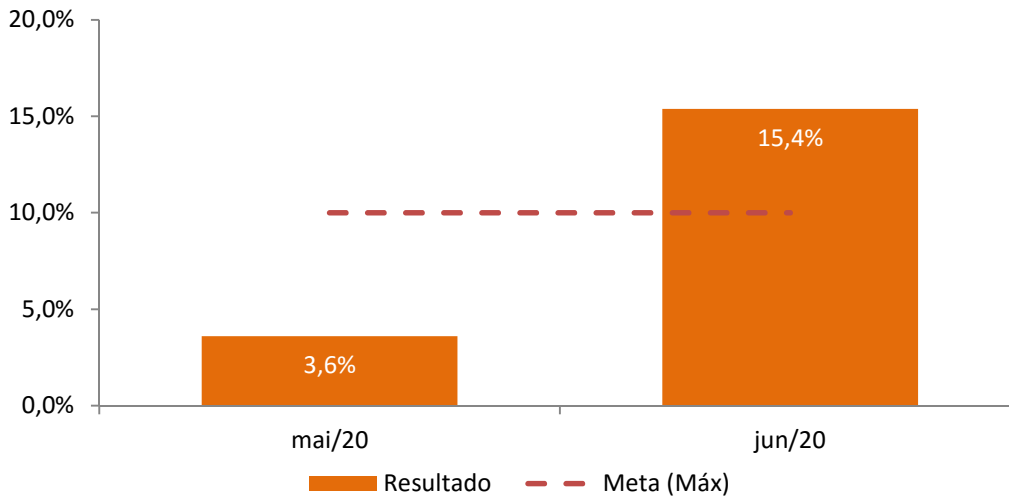

2.3.3. ÍNDICE DE QUEDA

- **Fórmula:** n° de quedas / n° de pacientes-dia * 1000
- **Meta:** ≤ 5 / 1000 pacientes dia
 - Valor alcançado maio de 2020: 0%
 - Valor alcançado junho de 2020: 0%

O número de pacientes-dia em maio foi de 713 e em junho de 961, não sendo identificadas quedas no período.

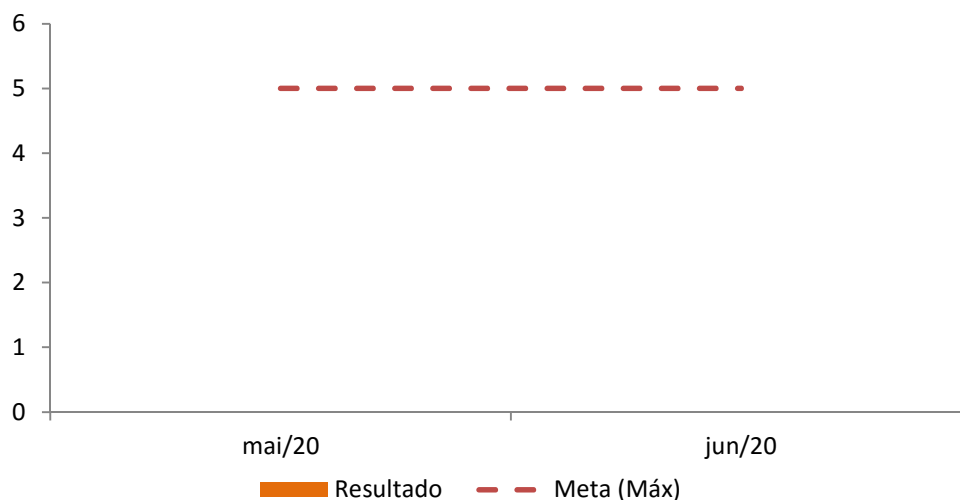

2.3.4. ÍNDICE DE QUESTIONÁRIOS PREENCHIDOS PELOS PACIENTES EM OBSERVAÇÃO

Não se aplica.

2.3.5. PERCENTUAL DE USUÁRIOS SATISFEITOS / MUITO SATISFEITOS.

O CEPP se deparou com dificuldade na contratação de profissional qualificado em ouvidoria hospitalar. Foi realizado processo seletivo simplificado em abril (<https://novocepp.com.br/edital-marica/>), com ampla divulgação, inclusive no sítio eletrônico da Prefeitura de Maricá, entretanto ao efetuar análise curricular não foram identificados candidatos dentro do perfil da vaga.

Somente em junho, após diversas tentativas, a vaga foi preenchida. Neste mesmo mês este profissional iniciou a estruturação do serviço, realizou reuniões com as demais áreas hospitalares e começou a aplicação do Formulário de Pesquisa de Satisfação (Modelo da SMS de Maricá – Anexo XIII) junto aos pacientes ou acompanhantes em 1º de julho de 2020, bem como a busca ativa dos pacientes dos meses de maio e junho.

No relatório de 10 de agosto serão apresentados os resultados das pesquisas relativas a maio, junho e julho de 2020.

2.3.6. ÍNDICE DE INDICAÇÃO

Idem item anterior.

É o que cumpre ao CEPP informar, colocando-se à disposição para quaisquer esclarecimentos que porventura sejam necessários.

Maricá-RJ, 10 de julho de 2020.



ANEXO I

Organograma do HMECG

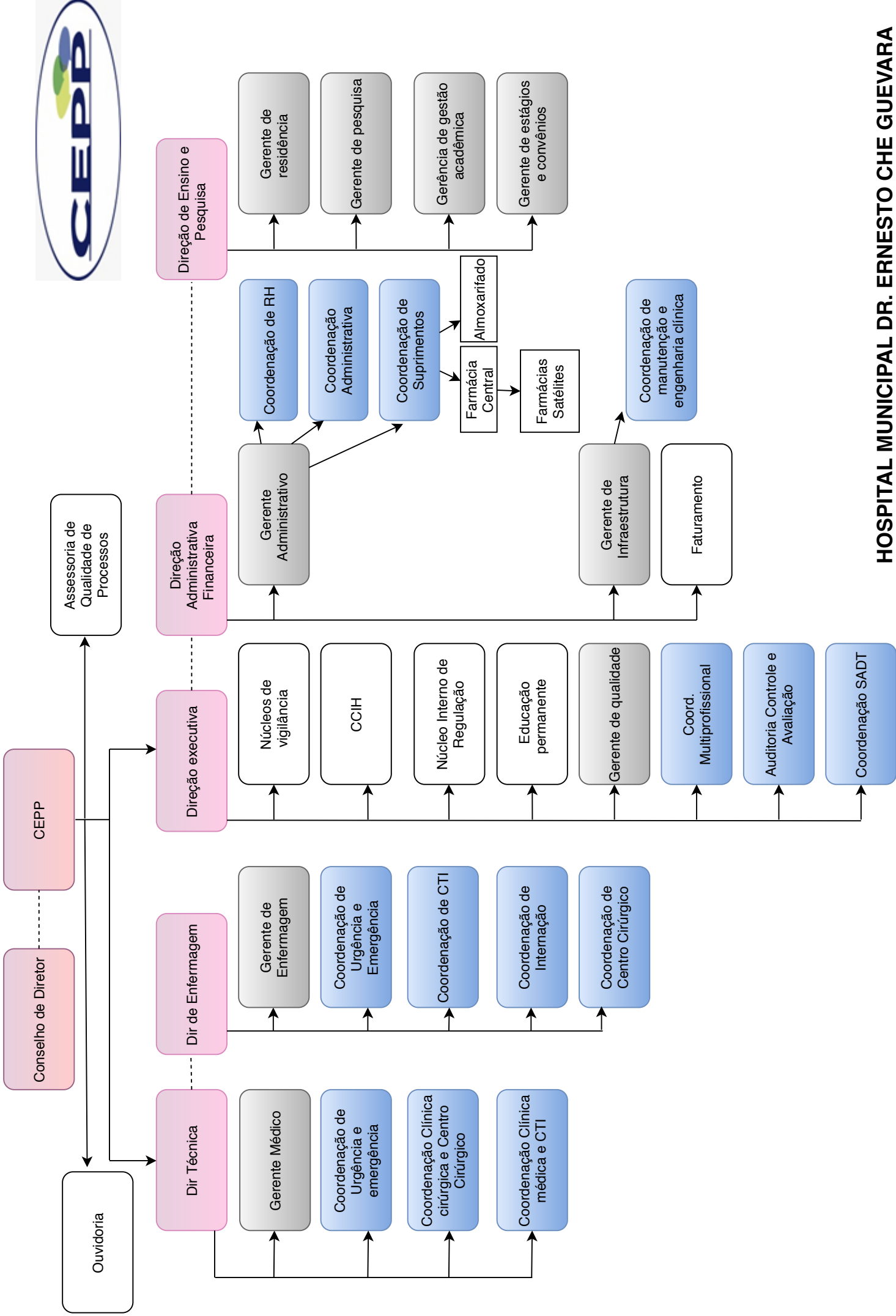



ANEXO II

Fluxos, POPs e Informes

FLUXOGRAMA DE ORGANIZAÇÃO DO CHE PARA ATENDIMENTO DOS CASOS SUSPEITOS OU CONFIRMADOS – COVID-19

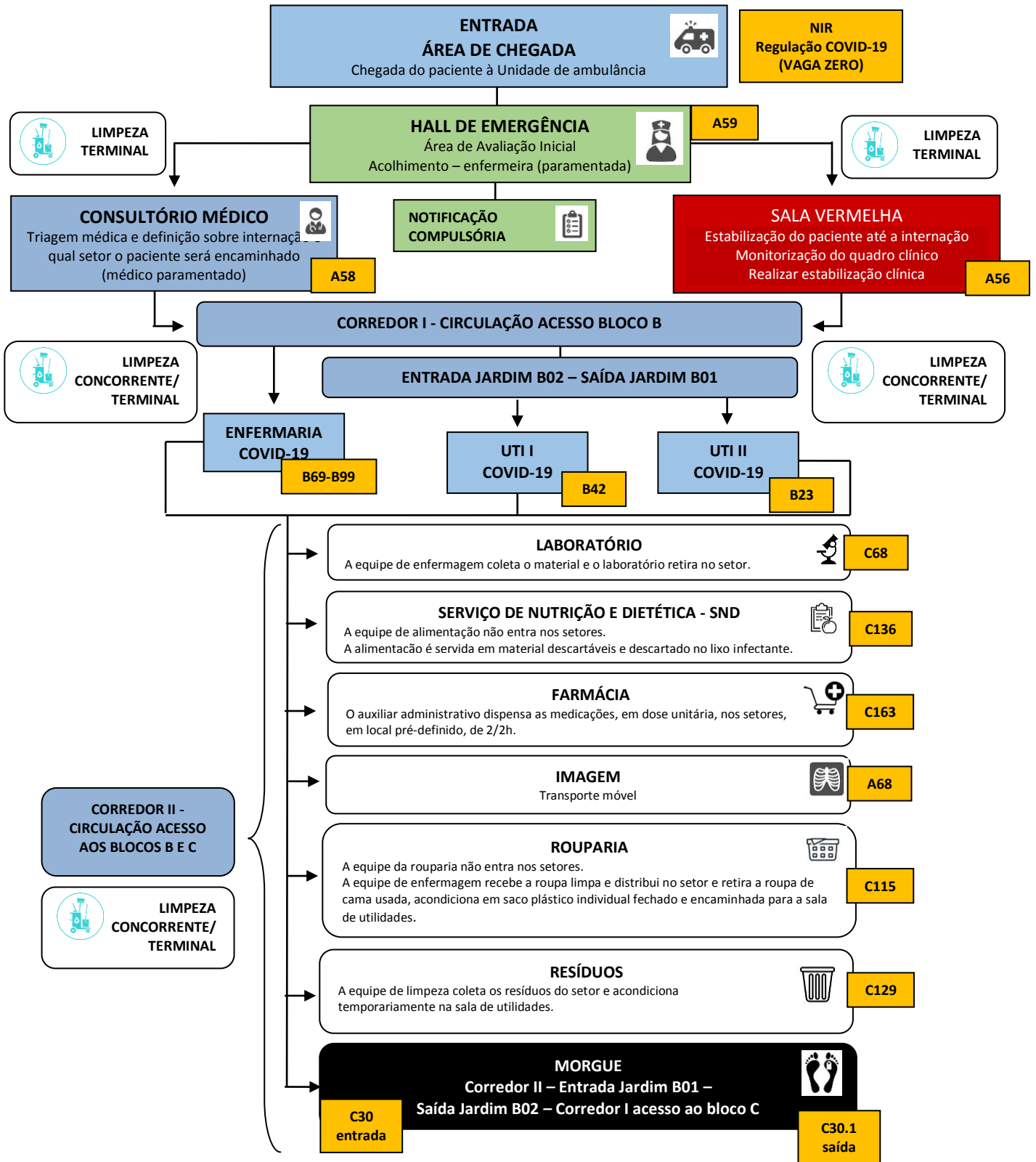

ELABORAÇÃO

Karina C. S. Lima Gomes
Karina Gomes
Enfermeira CCIH
COREN-RJ 168.601

APROVAÇÃO

Michelle Silveiras
Michelle Silveiras
Diretora Executiva CHE
CRM 5275654-7

FLUXOGRAMA DE ORGANIZAÇÃO DO SERVIÇO DE LABORATÓRIO NO CHE

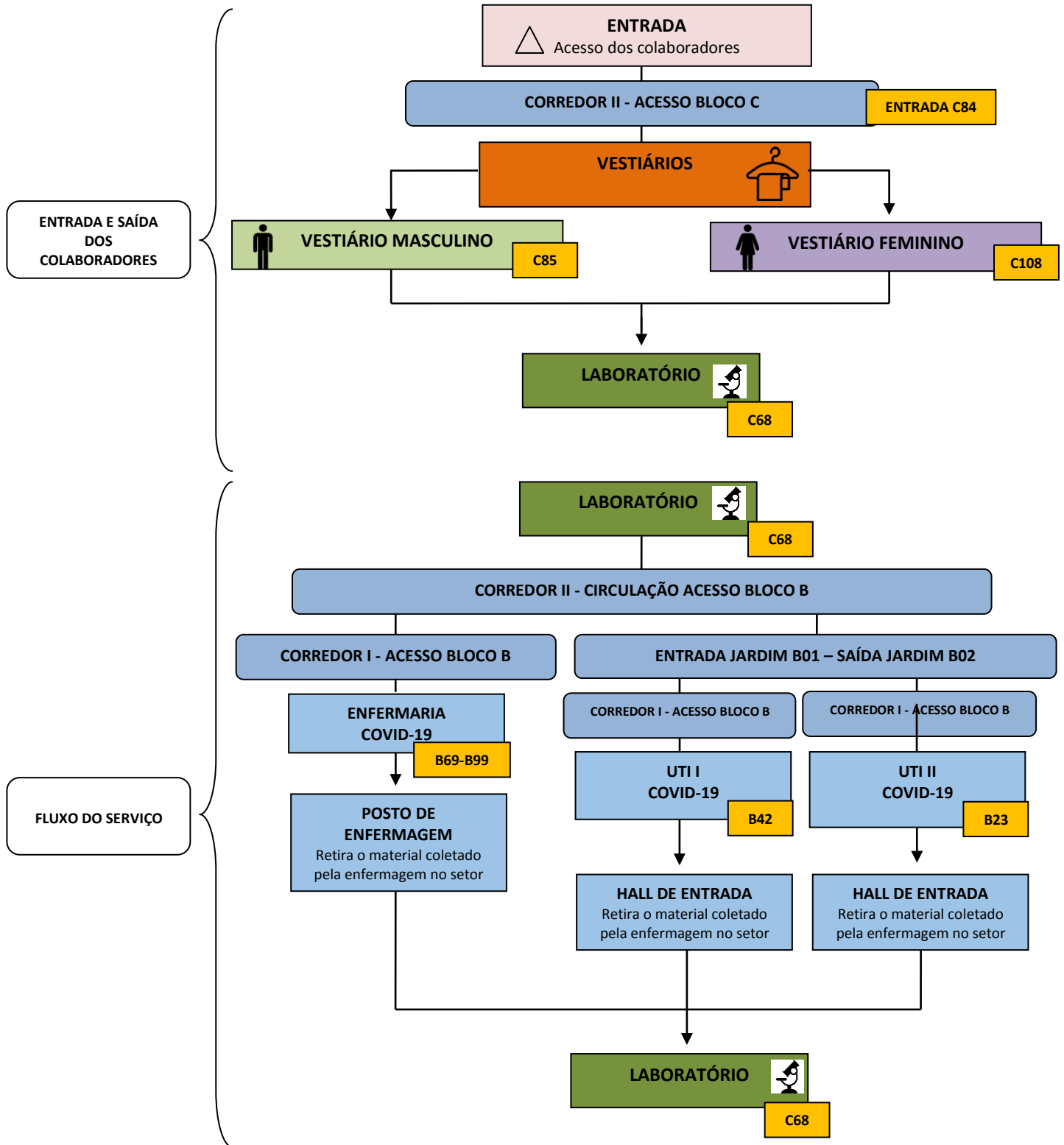

ELABORAÇÃO

Karina C. S. Lima Gomes
Karina Gomes
Enfermeira CCIH
COREN-RJ 168.601

APROVAÇÃO

Michelle Silveiras
Michelle Silveiras
Diretora Executiva CHE
CRM 5275654-7

FLUXOGRAMA DE ORGANIZAÇÃO DO SERVIÇO DE NUTRIÇÃO DIETÉTICA – SND NO CHE

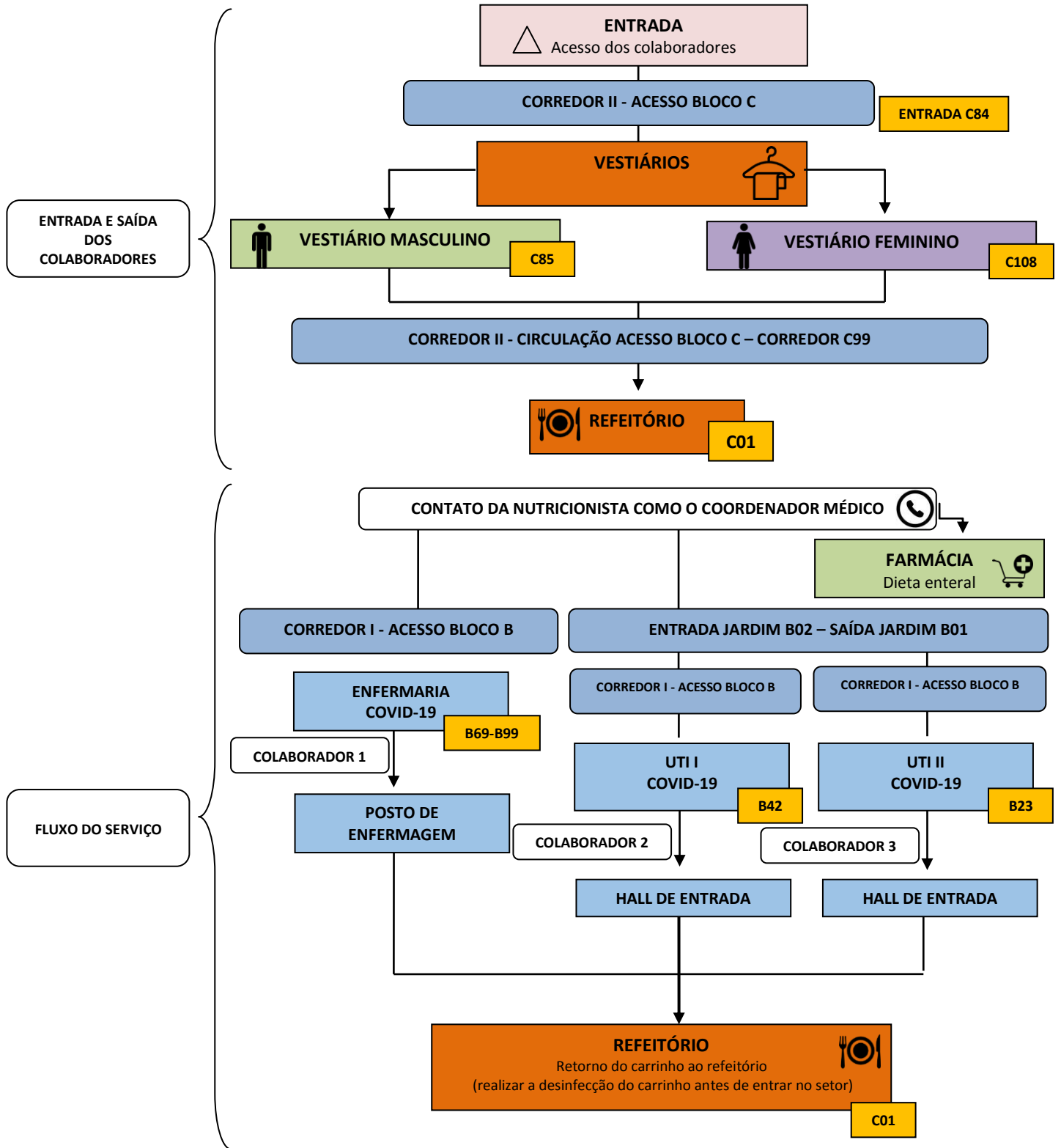

ELABORAÇÃO

Karina C. A. Lima Gomes
Karina Gomes
Enfermeira CCIH
COREN-RJ 168.601

APROVAÇÃO

Michelle Silveiras
Michelle Silveiras
Diretora Executiva CHE
CRM 5275654-7

FLUXOGRAMA DE ORGANIZAÇÃO DO SERVIÇO DA FARMÁCIA NO CHE

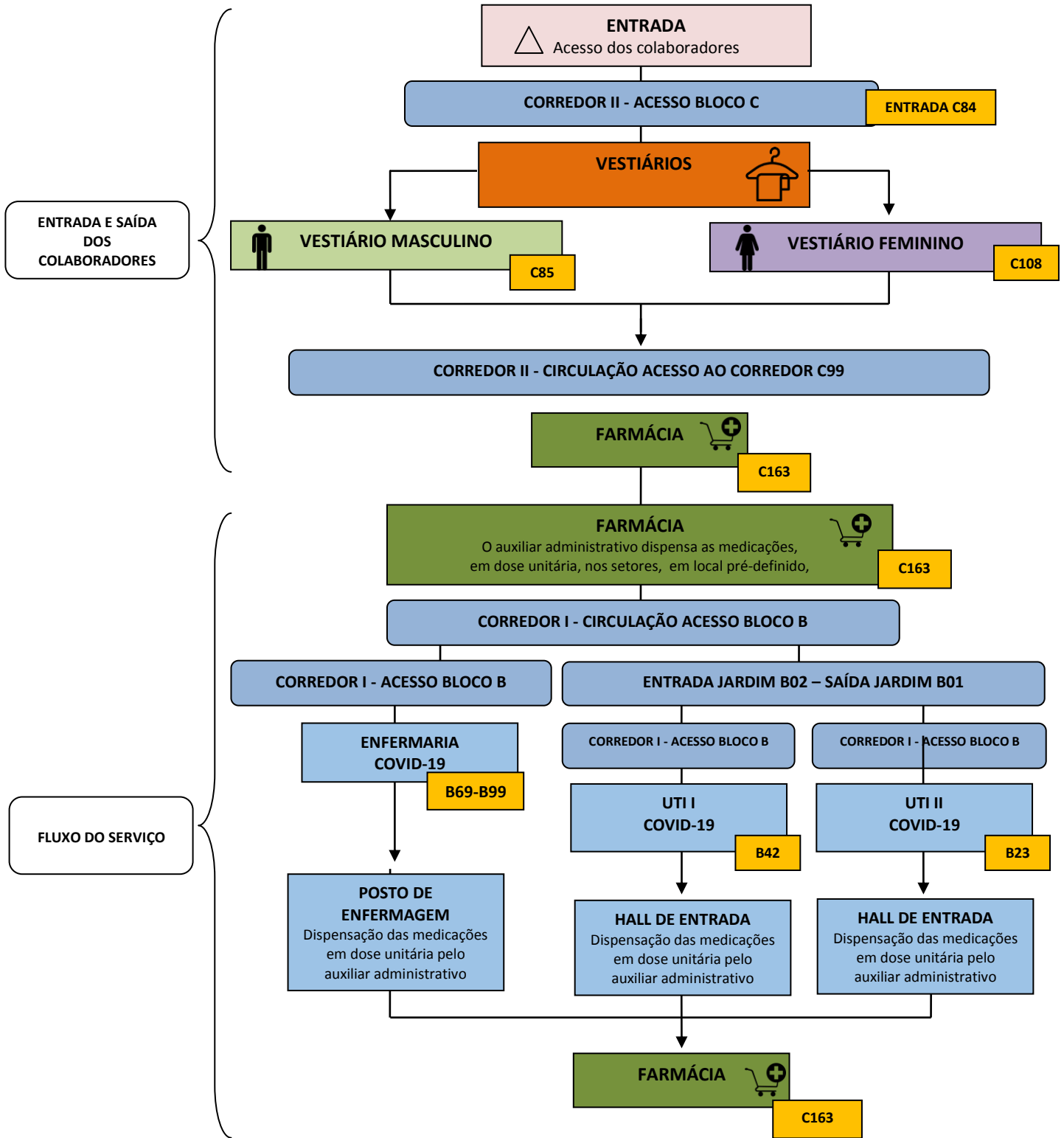

ELABORAÇÃO

Karina C. S. Lima Gomes
Karina Gomes
Enfermeira OCIIH
COREN-RJ 168.601

APROVAÇÃO

Michelle Silveiras
Michelle Silveiras
Diretora Executiva CHE
CRM 5275654-7

FLUXOGRAMA DE ORGANIZAÇÃO DA ROUPARIA NO CHE

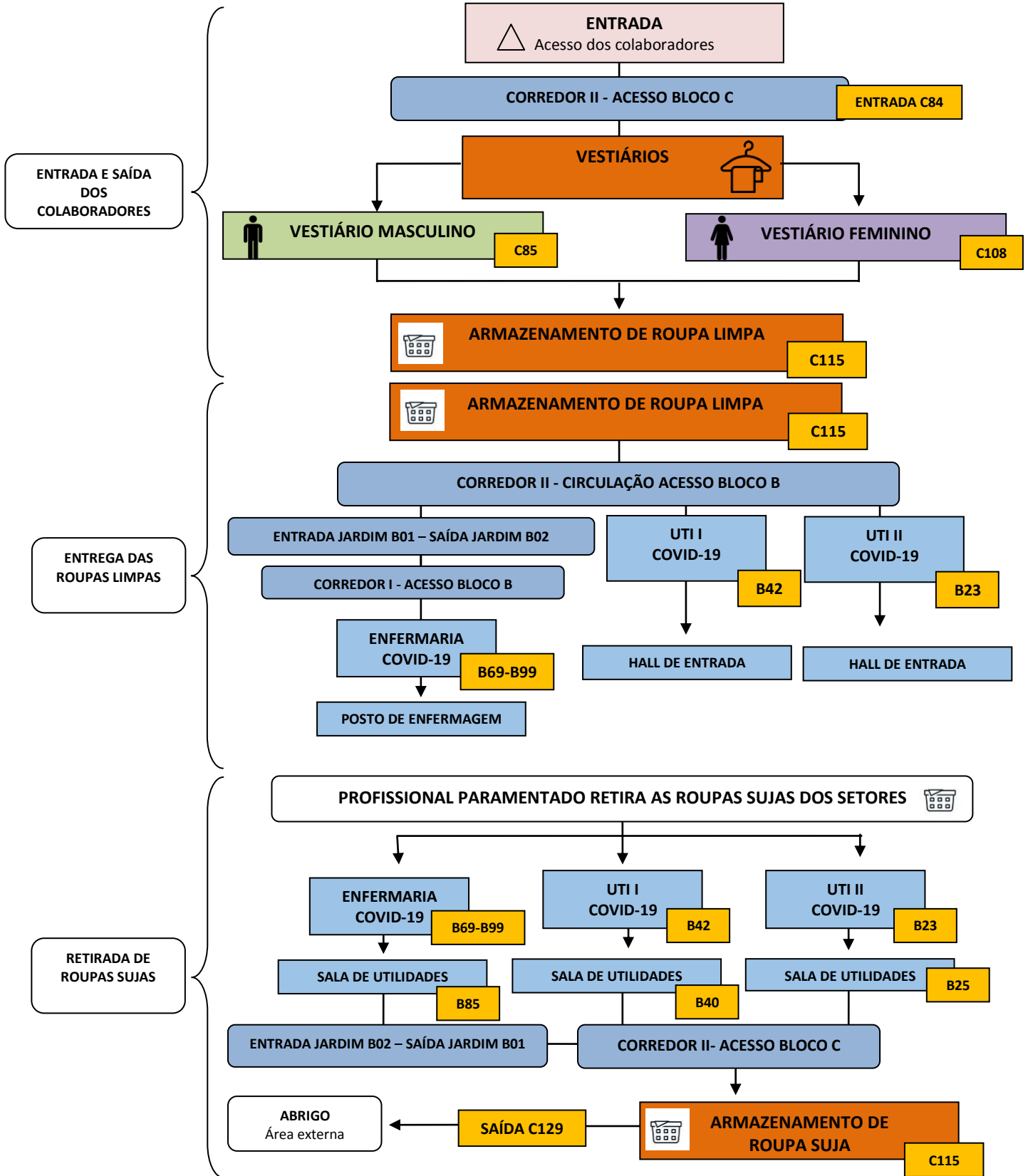

ELABORAÇÃO

Karina C. S. Lima Gomes
Karina Gomes
Enfermeira CCCH
COREN-RJ 168.601

APROVAÇÃO

Michelle Silveiras
Michelle Silveiras
Diretora Executiva CHE
CRM 5275654-7

FLUXOGRAMA DE ORGANIZAÇÃO DOS RESÍDUOS NO CHE

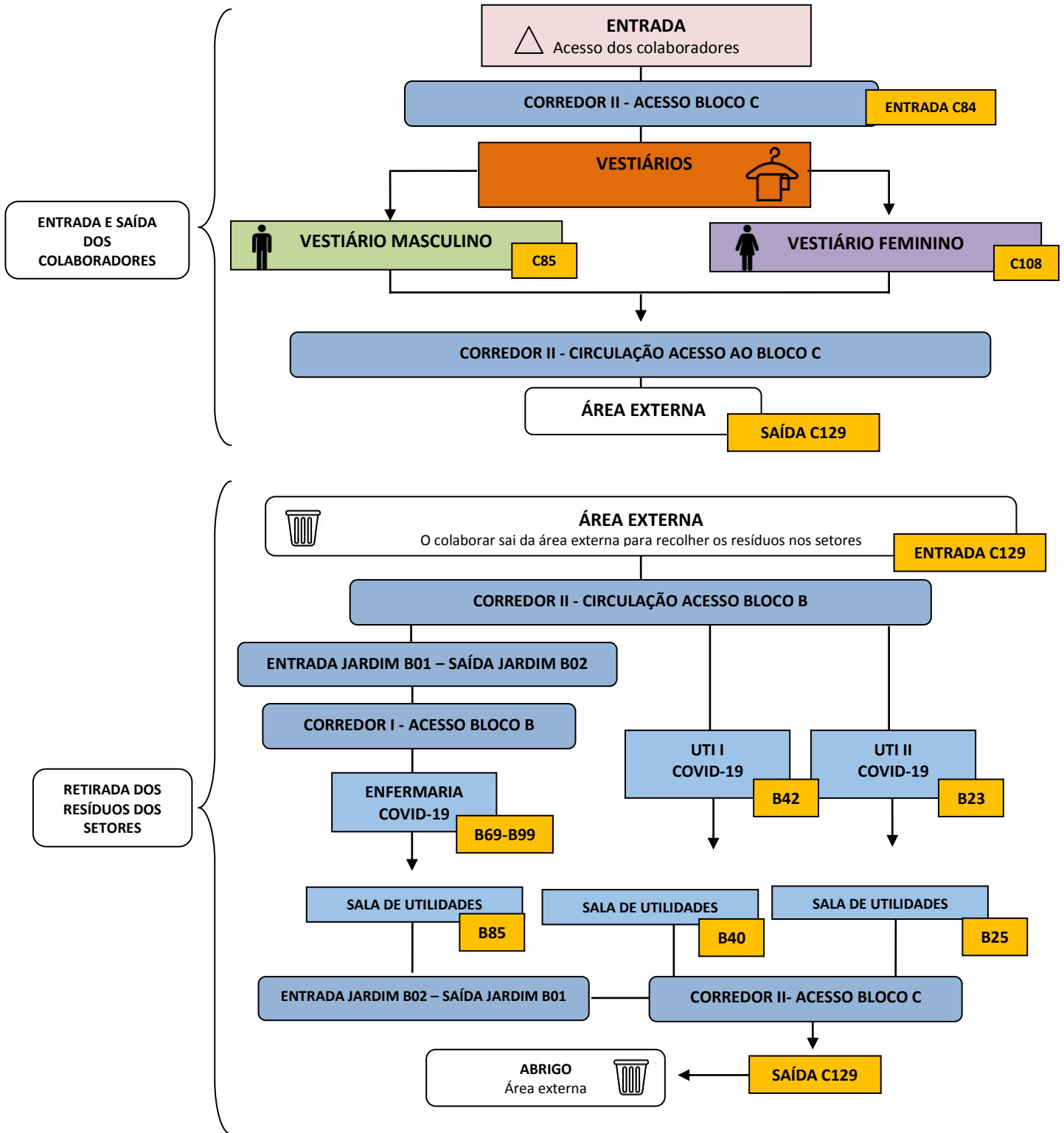

ELABORAÇÃO

Karina C. S. Lima Gomes
Karina Gomes
Enfermeira OCIIH
COREN-RJ 168.601

APROVAÇÃO

Michelle Silveiras
Michelle Silveiras
Diretora Executiva CHE
CRM 5275654-7

FLUXOGRAMA DE ORGANIZAÇÃO DO SERVIÇO DO MORGUE NO CHE

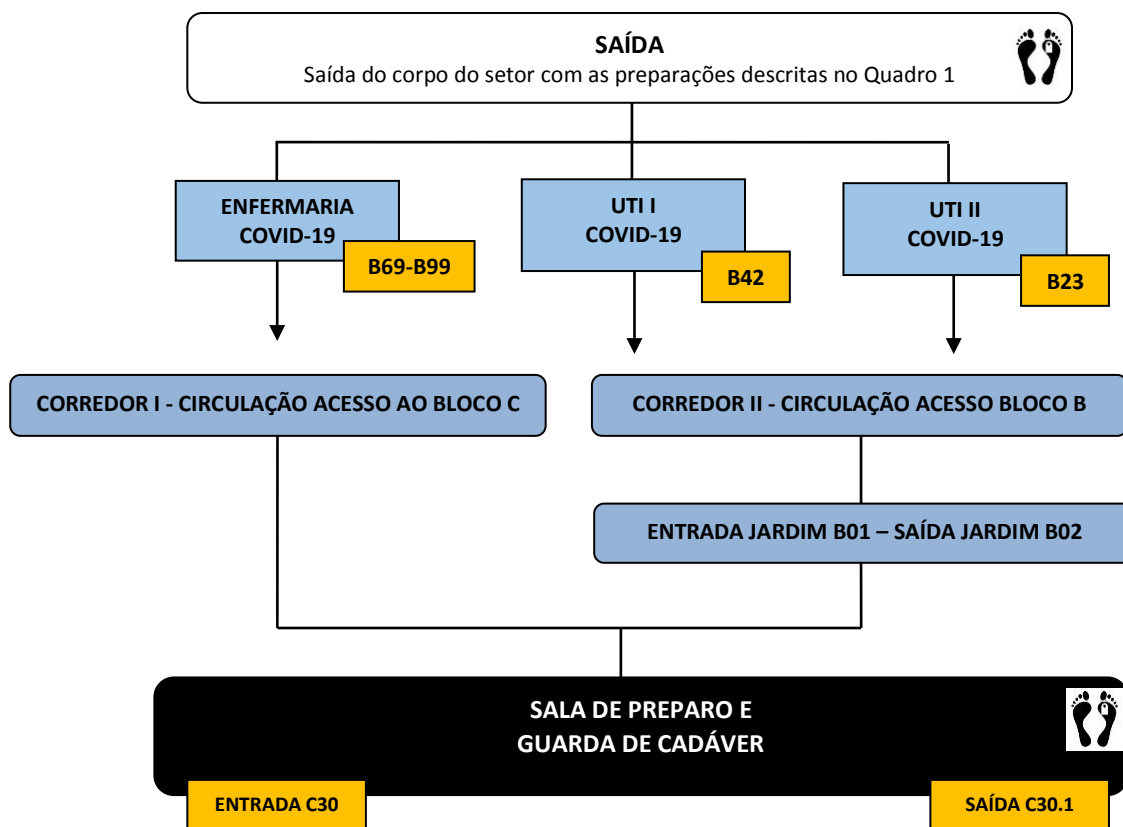

Quadro 1: Manejo de corpos no contexto do novo coronavírus COVID-19

Quando possível, a embalagem do corpo deve seguir três camadas:

- 1ª: enrolar o corpo com lençóis;
- 2ª: colocar o corpo em saco impermeável próprio (esse deve impedir que haja vazamento de fluidos corpóreos);
- 3ª: colocar o corpo em um segundo saco (externo) e desinfetar com álcool a 70%, solução clorada 0,5% a 1% ou outro saneante regularizado pela Anvisa, compatível com o material do saco.

Colocar etiqueta com identificação do falecido.

(BRASIL, 2020)¹

ELABORAÇÃO

Karina C. S. Lima Gomes
Karina Gomes
Enfermeira CCIH
COREN-RJ 168.601

APROVAÇÃO

Michelle Silveiras
Michelle Silveiras
Diretora Executiva CHE
CRM 5275654-7

¹ BRASIL. Ministério da Saúde. **Manejo de corpos no contexto do novo coronavírus COVID-19**. Secretaria de Vigilância em Saúde Departamento de Análise em Saúde e Vigilância de Doenças não Transmissíveis. Disponível em: <file:///C:/Users/Vivian/Downloads/manejo-corpos-coronavirus-versao1-25mar20-rev5.pdf>. Acessado em: 23 Abril 2020.

Maricá, 01 de maio de 2020.

INFORME: RECOMENDAÇÕES SOBRE USO ADEQUADO DE EPI

Segue abaixo orientações para uso adequado de EPI's:

OBS 1: Todo EPI a ser utilizado deve ser pego com o SESMT na recepção direcional logo após a troca de roupa no vestiário. A paramentação ocorrerá nas enfermarias do corredor do bloco C com localização C41 e C43 e as demais trocas dentro do próprio setor.

1. Gorro Descartável

- Preparo/Administração de medicamentos;
- Realização de procedimentos invasivos;
- Permanência em Centro Cirúrgico do paciente;
- Permanência nas áreas quentes (enfermarias, CTI 01, CTI 02).

2. Óculos de Proteção/Face Shield

- Preparo/Administração de medicamentos;
- Realização de procedimentos invasivos;
- Permanência nas áreas quentes (enfermarias, CTI 01, CTI 02).

OBS 2: A Face Shield deve ser reprocessada (desinfecção) a cada desparamentação e ao final de cada plantão ser encaminhada a CME. Possíveis trocas devido a danos na face shield serão realizadas pelo SESMT.

3. Máscara Cirúrgica

- Preparo/Administração de Medicamentos;
- Realização de Procedimentos Invasivos;
- Prevenção Respiratória por gotículas;
- Permanência nas áreas frias (farmácia, serviço de nutrição e dietética, laboratório, rouparia (área limpa).

OBS 3: Nas patologias em que há transmissão por gotículas, o microorganismo é expelido pelo portador (tosse, espirro) e alcança a distância de até 1,5m. São exemplos de patologias transmitidas por gotículas a **gripe, meningite, coqueluche**, parotidite (**cachumba**), **bronqueolite, COVID-19**.

OBS 4: A máscara cirúrgica deve ser utilizada por colaboradores da rouparia exceto na área suja, onde há aerossóis produzidos derivados das roupas sujas) e SOMENTE por colaboradores do serviço de nutrição e dietética dentro do refeitório. Os colaboradores que irão realizar refeições NÃO PODEM estar de máscara neste momento.

OBS 5: A máscara cirúrgica nunca deve ser tocada na parte frontal ou colocada no pescoço ou bolso além de ser retirada pelas laterais e desprezada imediatamente em lixo adequado (comum ou infectante) ao término de sua utilização.

OBS 6: A máscara deverá ser substituída conforme recomendação do fabricante nos casos de uso contínuo (a cada 4h) e ou condensação (molhada).

4. Máscara N95

- precaução respiratória por aerossóis.

OBS 7: A máscara N95 deverá ser utilizada por colaboradores sempre que for necessário manter a precaução respiratória por aerossóis. São exemplos de patologias transmitidas por aerossóis a **Tuberculose**, o **Sarampo** e a **Herpes Zoster disseminada**.

OBS 8: Sempre que o colaborador prestar cuidados à pacientes portadores de patologias transmissíveis por gotículas, deverão utilizar máscara N95 na realização de procedimentos geradores de aerossóis. São exemplos de procedimentos geradores de aerossóis a coleta de swab combinado para SRAG, a realização de aspiração de vias aéreas superiores em sistema aberto, administração de medicação por nebulização, intubação para ventilação mecânica, logo nas ÁREAS QUENTES do hospital deverão ser utilizadas máscaras N95 ou PFF2 equivalente.

OBS 9: A máscara N95 deve ser utilizada por vinte quatro horas contínuas com cuidados específicos quanto a guarda desta nos momentos de desparamentação. Possíveis trocas devido a danos na máscara N95 serão realizadas pelo SESMT.

5. Capote de Tecido ou Descartável 30G/40G

- Precaução de contaminação por microrganismos multirresistentes;
- Permanência nas áreas quentes (enfermarias, CTI 01, CTI 02).

OBS 8: O capote pode ser utilizado para proteção do colaborador e/ou do paciente. Na precaução de contato, isto é, sempre que o paciente for colonizado ou infectado por microrganismo multirresistente, o profissional de enfermagem responsável pelo cuidado direto deverá utilizar capote sempre que necessário contato direto com o paciente e/ou na realização de procedimentos (invasivos ou não).

6. Capote Impermeável (50G ou superior)

- Cuidado de Enfermagem com Pacientes apresentando vômito e diarreia;
- Cuidado de Enfermagem com Paciente hipersecretivo;
- Cuidados de Enfermagem no banho do paciente;
- Permanência nas áreas quentes (enfermarias, CTI 01, CTI 02).

OBS 9: Alterações pertinentes à dinâmica interna no fluxo de trabalho, podem vir a surgir e deverão ser resolvidas diretamente com as coordenações junto às gerências.

7. Luvas de Procedimento

- Preparo/Administração de Medicamentos;
- Realização de procedimentos invasivos ou não;
- Realização de procedimento asséptico;
- Contato com fluidos corporais.

OBS 10: A luva de procedimento **NÃO SUBSTITUI** a higienização das mãos que pode ser com água e sabão ou com álcool a 70% antisséptico. Cabe ressaltar que a existência de álcool a 70% para superfícies fixas é destinada somente para superfícies fixas.

OBS 11: A luva de procedimento deverá ser descartada em lixo adequado (comum ou infectante) ao término de sua utilização.

OBS 12: A luva de procedimento não deve ser utilizada de forma à banalizar sua importância.

OBS 13: A luva de procedimento deverá ser utilizada sempre que o profissional de enfermagem tiver risco de exposição à fluidos corporais.

8. Propé

- Permanência nas áreas quentes (enfermarias, CTI 01, CTI 02).

OBSERVAÇÕES GERAIS:

- ★ **A DEFINIÇÃO DO TIPO DE CAPOTE À SER UTILIZADO NO CUIDADO DE ENFERMAGEM DIRETO AO PACIENTE COM CASO SUSPEITO OU CONFIRMADO DE COVID-19, SERÁ DEFINIDO PELA ENFERMEIRA RESPONSÁVEL PELA ASSISTÊNCIA, LEVANDO EM CONSIDERAÇÃO SINAIS E SINTOMAS DE GRAVIDADE DO PACIENTE.**
- ★ Procedimentos invasivos têm por definição todo àquele em que o profissional tiver contato direto ou indireto com mucosa ou corrente sanguínea do paciente.
- ★ O descarte de todo EPI utilizado nas áreas quentes deverá ser **SEMPRE** em lixo infectante, com exceção dos óculos de proteção/face shield que deverá ser identificado, encaminhado embalado em saco plástico fechado à Central de Material e Esterilização.
- ★ A máscara N95 tem recomendação de uso único, porém para atendimento à demanda da Epidemia da COVID-19, a ANVISA em Nota Técnica nº4/2020 (atualização: 31/03/2020) informa que: a máscara N95 ou equivalente poderá ser reutilizada pelo mesmo profissional com tempo pré-estabelecido pela CCIH e SESMT, este tempo está definido no momento por 24h. O protetor facial deverá ser utilizado como barreira física sobre a máscara N95 e ao removê-lo, o profissional deverá realizar desinfecção da mesma. Ao término do uso da máscara N95, a mesma deverá ser retirada pelos elásticos, de forma que as mãos não entrem em contato com a parte interna da máscara.
- ★ Caso haja contaminação da parte interna da máscara N95 a mesma deverá ser descartada em lixo infectante e substituída por nova. Caso haja contato do profissional com a parte externa da máscara N95, o mesmo deverá higienizar as mãos com água e sabão.
- ★ A máscara deverá ser acondicionada em embalagem de papel que deverá ser descartado a cada uso da máscara.
- ★ É contra-indicado guardar a máscara em saco plástico devido à condensação da mesma.
- ★ **NUNCA SE DEVE TENTAR REALIZAR A LIMPEZA DA MÁSCARA N95 OU EQUIVALENTE JÁ UTILIZADA, COM NENHUM TIPO DE PRODUTO.**
- ★ A máscara N95 associada à face-shield será utilizada para o atendimento de múltiplos pacientes.
- ★ A desparamentação é um evento importante e que deve seguir etapas. O profissional deverá seguir os seguintes passos para que não haja contaminação durante a desparamentação:
 - a) Propé;
 - b) Luvas (com técnica adequada);
 - c) Higienizar as mãos;
 - d) Capote;

- e) Higienizar as mãos;
- f) Óculos de proteção ou Protetor Facial (cuidados para higienização);
- g) Higienizar as mãos;
- h) Retirar Máscara (remover pelo elástico, sem tocar na frente nem na parte interna);
- i) Higienizar as mãos;
- j) Gorro;
- k) Higienizar as mãos;

★ TIPOS DE PRECAUÇÃO E SEU ADEQUADO USO DE EQUIPAMENTO DE PROTEÇÃO INDIVIDUAL:

PADRÃO	RESPIRATÓRIA POR GOTÍCULAS	RESPIRATÓRIA POR AEROSSÓIS (quarto privativo)	CONTATO	COVID-19
Luva de procedimentos; Pijama; Óculos de proteção; Máscara cirúrgica.	Máscara cirúrgica (profissional); Máscara cirúrgica (paciente durante o transporte).	Máscara N95 (ou equivalente) para o profissional; Máscara cirúrgica (paciente durante o transporte).	Luvas de procedimento; Capote.	Gorro; Óculos de Proteção/ Protetor facial; Máscara cirúrgica; Capote; Luvas de procedimento, Propé.

Sem mais.

Enfermeira Especialista Karina Lima
Responsável CCIH
CEPP - Centro de Excelência em Políticas Públicas.

TÍTULO: Higiene de mãos		HM DR ERNESTO CHEGUEVARA	CODIFICAÇÃO:
TIPO DE DOCUMENTO: PROCEDIMENTO OPERACIONAL PADRÃO (POP)	DATA DE IMPLEMENTAÇÃO: ABRIL/2020	VERSÃO: 01 PRÓXIMA REVISÃO: ABRIL/2020	

Síglas e Definições

Normalizar a prática de higiene de mãos, com o objetivo de prevenir e controlar as infecções relacionadas à assistência à saúde, visando à segurança do paciente, profissionais de saúde e todos envolvidos na assistência.

Abrangência

Em todas as áreas assistenciais.

Recursos

- ÁLCOOL GEL;
- ÁGUA E SABÃO NEUTRO / ANTISSÉPTICO;
- PAPEL TOALHA.

Orientações

As indicações para higiene de mãos envolvem:

- Higienizar as mãos com sabonete líquido e água quando estiverem visivelmente sujas ou contaminadas com fluídos corporais.
- Em caso de exposição a potenciais patógenos formador de esporos for fortemente suspeita ou comprovada como por exemplo após refeição, após assoar o nariz, após coçar a pele, após a utilização do banheiro.

Elaboração	Verificação	Aprovação	Data de implementação	Nº. de páginas
Enfermeira Karina Lima	Enfermeiro Pablo Marques	Drª Michele Silvares	Abril/2020	

TÍTULO: Higiene de mãos		HM DR ERNESTO CHEGUEVARA	CODIFICAÇÃO:
TIPO DE DOCUMENTO: PROCEDIMENTO OPERACIONAL PADRÃO (POP)	DATA DE IMPLEMENTAÇÃO: ABRIL/2020	VERSÃO: 01 PRÓXIMA REVISÃO: ABRIL/2020	

- Usar preferencialmente a preparação alcoólica para higiene rotineira das mãos nos cinco momentos sinalizado na figura abaixo.

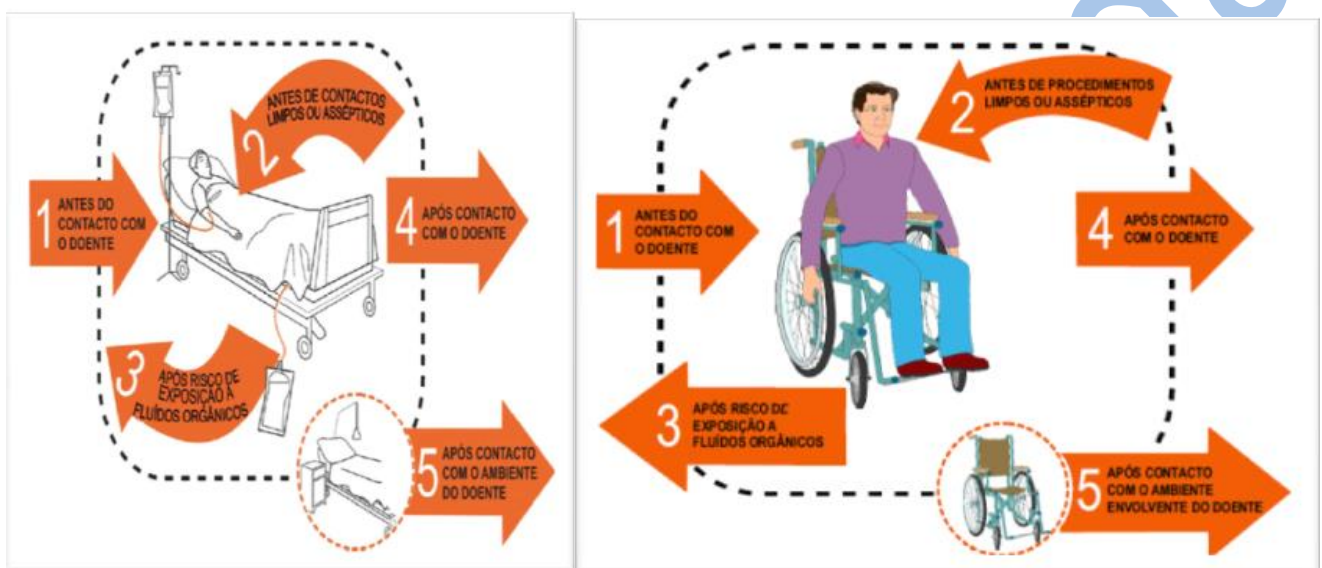

IMPORTANTE

Use luvas somente quando indicado.

Utilize-as antes de entrar em contato com sangue, fluido corporal, membrana mucosa, pele não intacta e outros materiais potencialmente infectantes.

Troque a luva sempre que entrar em contato com outro paciente.

Troque também durante contato com o paciente se for trocar de sitio corporal contaminado para outro, limpo, ou quando estiver danificada.

Nunca toque desnecessariamente superfícies e materiais (tais como telefone, maçanetas, portas) quando estiver com luvas.

Elaboração Enfermeira Karina Lima	Verificação Enfermeiro Pablo Marques	Aprovação Drª Michele Silvares	Data de implementação Abril/2020	Nº. de páginas
---	--	--	--	-----------------------

TÍTULO: Higiene de mãos		HM DR ERNESTO CHEGUEVARA	CODIFICAÇÃO:
TIPO DE DOCUMENTO: PROCEDIMENTO OPERACIONAL PADRÃO (POP)	DATA DE IMPLEMENTAÇÃO: ABRIL/2020	VERSÃO: 01 PRÓXIMA REVISÃO: ABRIL/2020	

Sabonete líquido e preparação alcoólica para higiene de mãos não devem ser utilizadas concomitantemente.

Mantenha as unhas naturais, limpas e curtas.

Não use unhas postiças quando entrar em contato direto com pacientes.

Não utilizar anéis, pulseiras e outros adornos quando assistir ao paciente.

Aplique creme hidratante nas mãos, diariamente, para evitar ressecamento na pele.

- Higiene simples das mãos. Possui a finalidade de remover os microorganismos que colonizam as camadas mais superficiais da pele, retirar sujidades aparentes, e consiste na higienização com água e sabonete comum na forma líquida.
- Higiene antisséptica das mãos. Tem como objetivo remover as sujidades e os microorganismos, reduzindo a carga microbiana das mãos e consiste no uso de água e um antisséptico (vide figura 1).
- Higiene com preparações alcoólicas (fricção antisséptica). É a utilização de preparações alcoólicas (gel alcoólico a 70% ou de solução alcoólica de 60% a 80% com 1-3% de glicerina) nas mãos para reduzir a carga de microorganismos sem a necessidade de água ou secagem. Não é recomendado quando as mãos estiverem com sujidade aparente.

Elaboração	Verificação	Aprovação	Data de implementação	Nº. de páginas
Enfermeira Karina Lima	Enfermeiro Pablo Marques	Drª Michele Silvares	Abril/2020	

TÍTULO: Higiene de mãos		HM DR ERNESTO CHEGUEVARA	CODIFICAÇÃO:
TIPO DE DOCUMENTO: PROCEDIMENTO OPERACIONAL PADRÃO (POP)	DATA DE IMPLEMENTAÇÃO: ABRIL/2020	VERSÃO: 01 PRÓXIMA REVISÃO: ABRIL/2020	

Como Higienizar as Mãos com Água e Sabonete?

Higienize as mãos com água e sabonete apenas quando estiverem visivelmente sujas! Senão, friccione as mãos com preparações alcoólicas!

 Duração de todo o procedimento: 40 a 60 seg

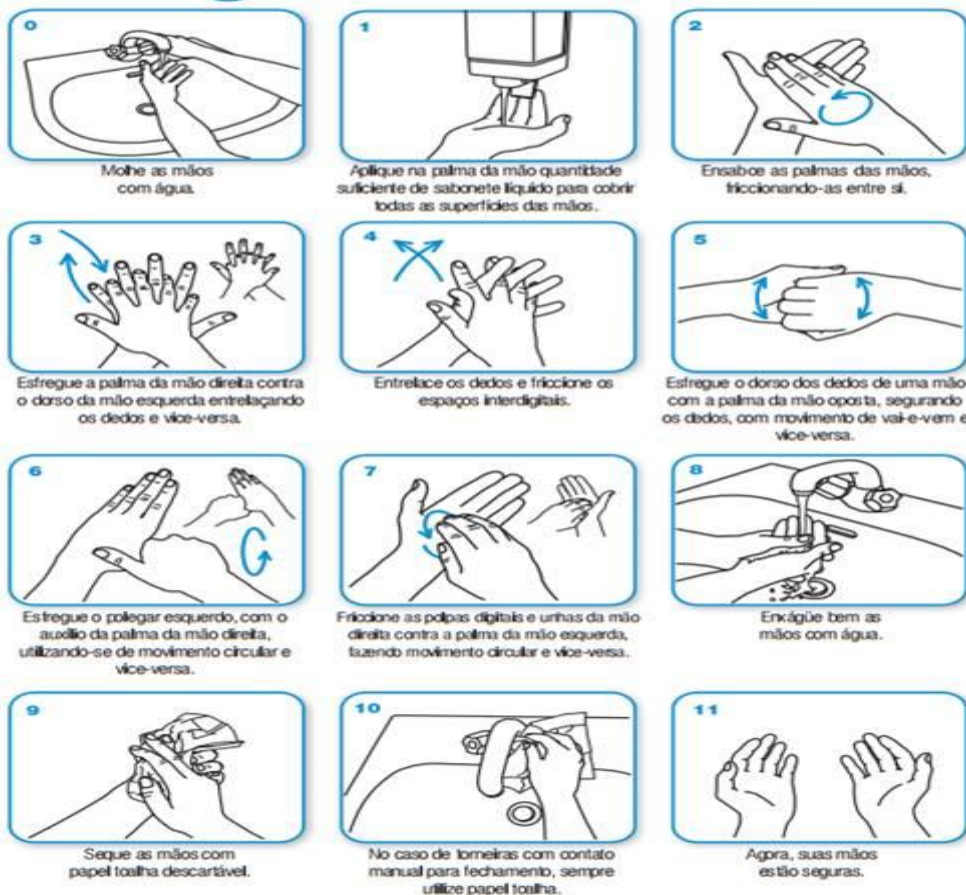

- 0** Molhe as mãos com água.
- 1** Aplique na palma da mão quantidade suficiente de sabonete líquido para cobrir todas as superfícies das mãos.
- 2** Ensaíbe as palmas das mãos, friccionando-as entre si.
- 3** Estregue a palma da mão direita contra o dorso da mão esquerda entrelaçando os dedos e vice-versa.
- 4** Entrelace os dedos e friccione os espaços interdigitais.
- 5** Estregue o dorso dos dedos de uma mão com a palma da mão oposta, segurando os dedos, com movimento de vai-e-vem e vice-versa.
- 6** Estregue o polegar esquerdo, com o auxílio da palma da mão direita, utilizando-se de movimento circular e vice-versa.
- 7** Friccione as palmas digitais e unhas da mão direita contra a palma da mão esquerda, fazendo movimento circular e vice-versa.
- 8** Enxágüe bem as mãos com água.
- 9** Seque as mãos com papel toalha descartável.
- 10** No caso de torneiras com contato manual para fechamento, sempre utilize papel toalha.
- 11** Agora, suas mãos estão seguras.



Elaboração Enfermeira Karina Lima	Verificação Enfermeiro Pablo Marques	Aprovação Dr ^a Michele Silvares	Data de implementação Abril/2020	Nº. de páginas
---	--	--	--	---------------------------

TÍTULO: Higiene de mãos		HM DR ERNESTO CHEGUEVARA	CODIFICAÇÃO:
TIPO DE DOCUMENTO: PROCEDIMENTO OPERACIONAL PADRÃO (POP)	DATA DE IMPLEMENTAÇÃO: ABRIL/2020	VERSÃO: 01 PRÓXIMA REVISÃO: ABRIL/2020	

Como Fazer a Fricção Anti-Séptica das Mãos com Preparações Alcoólicas?

Friccione as mãos com Preparações Alcoólicas! Higienize as mãos com água e sabonete apenas quando estiverem visivelmente sujas!



Duração de todo o procedimento: 20 a 30 seg

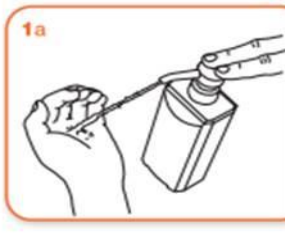

1a Aplique uma quantidade suficiente de preparação alcoólica em uma mão em forma de concha para cobrir todas as superfícies das mãos.



2 Friccione as palmas das mãos entre si.

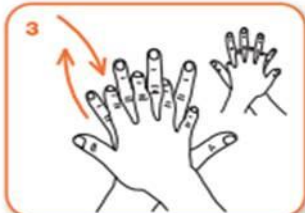

3 Friccione a palma direita contra o dorso da mão esquerda entrelaçando os dedos e vice-versa.



4 Friccione a palma das mãos entre si com os dedos entrelaçados.

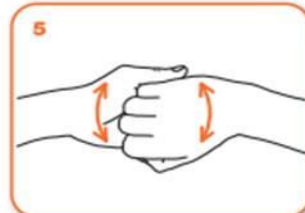

5 Friccione o dorso dos dedos de uma mão com a palma da mão oposta, segurando os dedos, com movimento de vai-e-vem e vice-versa.



6 Friccione o polegar esquerdo, com o auxílio da palma da mão direita, utilizando-se de movimento circular e vice-versa.



7 Friccione as polpas digitais e unhas da mão direita contra a palma da mão esquerda, fazendo um movimento circular e vice-versa.



8 Quando estiverem secas, suas mãos estarão seguras.



En: <input type="text"/>	Marques <input type="text"/>	El: <input type="text"/>	Rev: <input type="text"/>	Nº. de páginas
--------------------------	------------------------------	--------------------------	---------------------------	-----------------------

TÍTULO: Higiene de mãos		HM DR ERNESTO CHEGUEVARA	CODIFICAÇÃO:
TIPO DE DOCUMENTO: PROCEDIMENTO OPERACIONAL PADRÃO (POP)	DATA DE IMPLEMENTAÇÃO: ABRIL/2020	VERSÃO: 01 PRÓXIMA REVISÃO: ABRIL/2020	

1. ORIENTAÇÕES AOS PACIENTES / CLIENTES

Realizar higiene de mãos sempre que entrar e sair do ambiente hospitalar, e antes e após ter contato com a familiar e fômites.

2. RISCOS RELACIONADOS E AÇÕES PREVENTIVAS

Transmissão de microorganismos pelas mãos.

3. OBSERVAÇÕES

Adesão à higiene das mãos: Realizado a partir da observação direta das oportunidades de higiene de mãos durante as atividades de trabalho e da adesão a prática.

Monitoramento de consumo: Registrar o volume consumido por unidade de álcool gel.

Indicador de consumo: Mede o volume de solução utilizada no setor (álcool + clorexidina degermante) em ml e avalia o consumo por paciente – dia do setor.

Indicador adesão a higiene das mãos: registro a partir de observação direta nos setores, das oportunidades para higiene de mãos durante as atividades de trabalho e da adesão a prática.

Referência:

Brasil, ANVISA, Segurança do paciente – Manual de Higiene das Mãos.

Elaboração	Verificação	Aprovação	Data de implementação	Nº. de páginas
Enfermeira Karina Lima	Enfermeiro Pablo Marques	Drª Michele Silvares	Abril/2020	

TÍTULO: Medidas de Prevenção		HM DR ERNESTO CHE GUEVARA	CODIFICAÇÃO:
TIPO DE DOCUMENTO: PROCEDIMENTO OPERACIONAL PADRÃO (POP)	DATA DE IMPLEMENTAÇÃO: ABRIL/2020	VERSÃO: 01 PRÓXIMA REVISÃO: ABRIL/2021	

Siglas e Definições

EPI = Equipamento de proteção individual.

Abrangência

Áreas que atuam na assistência direta aos pacientes.

Recursos

EPI, profissionais habilitados a prestar serviços assistenciais.

Orientações

Prevenir a transmissão cruzada de infecções;

Impedir a transmissão de doenças entre pacientes, de pacientes para funcionários e vice-versa;

Higiene das mãos com água e sabonete líquido quando estiverem visivelmente sujas ou contaminadas com sangue e outros fluidos corporais.

Usar álcool gel quando as mãos não estiverem visivelmente sujas.

O uso de luvas não substitui a necessidade de higiene das mãos;

Utilizar equipamento de proteção individual (EPI) independentemente do diagnóstico do paciente;

Elaboração	Verificação	Aprovação	Data de implementação	Nº. de páginas
Enfermeira Karina Lima	Enfermeiro Pablo Marques	Drª Michele Silveiras	Abril/2020	

TÍTULO: Medidas de Prevenção		HM DR ERNESTO CHE GUEVARA	CODIFICAÇÃO:
TIPO DE DOCUMENTO: PROCEDIMENTO OPERACIONAL PADRÃO (POP)	DATA DE IMPLEMENTAÇÃO: ABRIL/2020	VERSÃO: 01 PRÓXIMA REVISÃO: ABRIL/2021	

- ☑ Definir o procedimento a ser realizado;
- ☑ Manter os cabelos presos, não utilizar adornos, utilizar sapatos fechados incluindo dorso do pé.
- ☑ Escolher o EPI de acordo com a possibilidade de contato com qualquer fluido do paciente, conforme figuras abaixo:

Prevenção Padrão

Devem ser seguidas para **TODOS OS PACIENTES**, independente da suspeita ou não de infecções.



Higienização das mãos



Luvas e Avental



Óculos e Máscara



Caixa perfuro-cortante

Elaboração
Enfermeira Karina Lima

Verificação
Enfermeiro Pablo Marques

Aprovação
Drª Michele Silveiras

Data de implementação
Abril/2020

Nº. de páginas

TÍTULO: Medidas de Prevenção		HM DR ERNESTO CHE GUEVARA	CODIFICAÇÃO:
TIPO DE DOCUMENTO: PROCEDIMENTO OPERACIONAL PADRÃO (POP)	DATA DE IMPLEMENTAÇÃO: ABRIL/2020	VERSÃO: 01 PRÓXIMA REVISÃO: ABRIL/2021	

Prevenção de Contato



Higienização das mãos



Avental



Luvas



Quarto privativo

Cabe ressaltar que em prevenção de contato por MDR o capote deverá ser trocado à cada doze horas e deverá ter a quantidade de dois capotes por leito de paciente.

Cópia com

Elaboração	Verificação	Aprovação	Data de implementação	Nº. de páginas
Enfermeira Karina Lima	Enfermeiro Pablo Marques	Drª Michele Silveiras	Abril/2020	

TÍTULO: Medidas de Prevenção		HM DR ERNESTO CHE GUEVARA	CODIFICAÇÃO:
TIPO DE DOCUMENTO: PROCEDIMENTO OPERACIONAL PADRÃO (POP)	DATA DE IMPLEMENTAÇÃO: ABRIL/2020	VERSÃO: 01 PRÓXIMA REVISÃO: ABRIL/2021	

Prevenção para Gotículas



Higienização das mãos



Máscara Cirúrgica (profissional)



Máscara Cirúrgica (paciente durante o transporte)



Quarto privativo

Prevenção para Aerossóis



Higienização das mãos



Máscara PFF2 (N-95) (profissional)



Máscara Cirúrgica (paciente durante o transporte)



Quarto privativo

Elaboração
Enfermeira Karina Lima

Verificação
Enfermeiro Pablo Marques

Aprovação
Drª Michele Silveiras

Data de implementação
Abril/2020

Nº. de páginas

TÍTULO: Medidas de Prevenção		HM DR ERNESTO CHE GUEVARA	CODIFICAÇÃO:
TIPO DE DOCUMENTO: PROCEDIMENTO OPERACIONAL PADRÃO (POP)	DATA DE IMPLEMENTAÇÃO: ABRIL/2020	VERSÃO: 01 PRÓXIMA REVISÃO: ABRIL/2021	

As medidas descritas acima serão utilizadas nas seguintes infecções:

INFECÇÃO/CONDIÇÃO	TIPO DE PRECAUÇÃO	DURAÇÃO
Influenza (Gripe)	Gotículas e padrão	5 dias
Influenza (Gripe) em pacientes imunocomprometidos	Gotículas e padrão	Período que permanecer a condição
Legionella	Padrão	-
Leptospirose	Padrão	-
Lesão cutânea	Padrão	-
Linfogranuloma venéreo	Padrão	-
Malária	Padrão	-
Meningite bacteriana	Padrão	-
Microorganismos multirresistente (MRSA, VRE, ESBL entre outros determinados pela CCIH)	Contato e padrão	Até a alta
Molusco contagioso	Padrão	-
Mycoplasma pneumonia	Gotículas e padrão	Período que permanecer a condição
Neisseria meningitidis (meningocócica), suspeito ou confirmado	Gotículas e padrão	24 horas
Parainfluenza- infecção respiratória em neonato e criança jovem	Contato e padrão	Período que permanecer a condição
Parvovirus B 19	Gotículas e padrão	Até a alta
Pediculose	Contato e padrão	24 horas após o tratamento
Pertussis	Gotículas e padrão	Até 5 dias
Pneumonia	Padrão	-

Elaboração
Enfermeira Karina Lima

Verificação
Enfermeiro Pablo Marques

Aprovação
Drª Michele Silveiras

Data de implementação
Abril/2020

Nº. de páginas

TÍTULO: Medidas de Precaução		HM DR ERNESTO CHE GUEVARA	CODIFICAÇÃO:
TIPO DE DOCUMENTO: PROCEDIMENTO OPERACIONAL PADRÃO (POP)	DATA DE IMPLEMENTAÇÃO: ABRIL/2020	VERSÃO: 01 PRÓXIMA REVISÃO: ABRIL/2021	

INFECÇÃO/CONDIÇÃO	TIPO DE PRECAUÇÃO	DURAÇÃO
Pneumonia por adnovirus	Contato, gotículas e padrão	Período que permanecer a condição
Pneumonia por Streptococcus do grupo A com lesão de pele	Gotículas, contato e padrão	Até 24 horas
Pneumonia por Streptococcus do grupo A sem lesão de pele	Gotículas e padrão	Até 24 horas
Poliomielite	Contato e padrão	Período que permanecer a condição
Quadro viral agudo (ex: adenovirus, enterovirus)	Contato e padrão	Período que permanecer a condição
Rotavirus	Contato e padrão	Período que permanecer a condição
Rubéola congênita	Contato e padrão	Até 01 ano de idade ou até 03 meses de idade se tiver cultura negativa de urina e nasofaringe
Salmonella e Shiguella	Padrão	-
Sarampo	Aérea e padrão	Até 4 dias após início do rash
Sarampo em paciente imunodeprimido	Aérea e padrão	Período que permanecer a condição
Escabiose	Contato e padrão	Até 24 horas
Sífilis	Padrão	-
Síndrome da pele escaldada	Contato e padrão	Período que permanecer a condição
Síndrome de Guillain-Barré	Padrão	-
Síndrome de Reye	Padrão	-

Elaboração
Enfermeira Karina Lima

Verificação
Enfermeiro Pablo Marques

Aprovação
Drª Michele Silvaes

Data de implementação
Abril/2020

Nº. de páginas

TÍTULO: Medidas de Prevenção		HM DR ERNESTO CHE GUEVARA	CODIFICAÇÃO:
TIPO DE DOCUMENTO: PROCEDIMENTO OPERACIONAL PADRÃO (POP)	DATA DE IMPLEMENTAÇÃO: ABRIL/2020	VERSÃO: 01 PRÓXIMA REVISÃO: ABRIL/2021	

Tifo	Padrão	-
Tuberculose extra pulmonar com lesão secretiva	Aérea, contato e padrão	Quando melhora clínica, ausência da secreção e 03 culturas negativas
Tuberculose extra pulmonar sem lesão secretiva	Padrão	-
Tuberculose pulmonar e/ou faríngea	Aérea e padrão	Quando melhora clínica, e 03 BAAR negativo, coletado em dias separado
Úlcera de pressão infectada com grande quantidade de secreção	Contato e padrão	Período que permanecer a condição
Varicela	Aérea, contato e padrão	Até secar as lesões
Vírus sincicial respiratório em neonato, criança jovem e adulto imunocomprometido	Contato, gotícula e padrão	Período que permanecer a condição
<i>Yersinia pestis</i>	Gotículas e padrão	Até 48 horas

Elaboração	Verificação	Aprovação	Data de implementação	Nº. de páginas
Enfermeira Karina Lima	Enfermeiro Pablo Marques	Drª Michele Silvaes	Abril/2020	

TÍTULO: Prevenção de Infecção em Corrente Sanguínea		HM DR. ERNESTO CHE GUEVARA	CODIFICAÇÃO:
TIPO DE DOCUMENTO: PROCEDIMENTO OPERACIONAL PADRÃO (POP)	DATA DE IMPLEMENTAÇÃO: ABRIL/2020	VERSÃO: 01 PRÓXIMA REVISÃO: ABRIL/2021	

Siglas e Definições

Serviço de controle de infecção hospitalar;
 Infecção da Corrente Sanguínea (ICS);
 Infecção Primária da Corrente Sanguínea (IPCS)
 Infecção Primária da Corrente Sanguínea Laboratorial (IPCSL)
 Infecção da Corrente Sanguínea relacionada a Cateter Central (ICSRC)

Abrangência

Em todos os setores Assistenciais.

Recursos

Áreas que atuam na assistência direta aos pacientes

Orientações

Nas duas primeiras semanas a **colonização extraluminal** predomina na gênese da ICSRC. Isto e, as bactérias da pele alcançam a corrente sanguínea apos terem formado “biofilmes” na face externa do dispositivo. Após este período, no entanto, e principalmente nos cateteres de longa permanência, passa a prevalecer à

Elaboração	Verificação	Aprovação	Data de implementação	Nº. de páginas
Enfermeira Karina Lima	Enfermeiro Pablo Marquês	Drª Michele Silvaes	Abril/2020	

TÍTULO: Prevenção de Infecção em Corrente Sanguínea		HM DR. ERNESTO CHE GUEVARA	CODIFICAÇÃO:
TIPO DE DOCUMENTO: PROCEDIMENTO OPERACIONAL PADRÃO (POP)	DATA DE IMPLEMENTAÇÃO: ABRIL/2020	VERSÃO: 01 PRÓXIMA REVISÃO: ABRIL/2021	

colonização da via intraluminal como fonte de ocorrência da infecção. Isto ocorre porque à medida que o tempo passa, o número de manipulações do *hub* aumenta, favorecendo sua contaminação.

Além disso, os cateteres de longa permanência costumam apresentar mecanismos que coíbem a colonização do dispositivo (por exemplo, *cuff* antimicrobiano). As próprias características de suas inserções também dificultam ou impedem a entrada de microrganismos pela via extraluminal (através da tunelização ou do implante completo). A **infusão de soluções contaminadas**, devido à adoção de práticas inadequada de preparo e de falhas em se seguir recomendações preconizadas de injeção segura, configura-se em um terceiro mecanismo possível de ICSRC. Finalmente, embora seja rara, a colonização da ponta do dispositivo por **disseminação hematogênica**, com subsequente ICSRC, pode ocorrer em pacientes com ICS de qualquer origem (Figura 1).

Cópia controlada

Elaboração	Verificação	Aprovação	Data de implementação	Nº. de páginas
Enfermeira Karina Lima	Enfermeiro Pablo Marquês	Dr ^a Michele Silveires	Abril/2020	

TÍTULO: Prevenção de Infecção em Corrente Sanguínea		HM DR. ERNESTO CHE GUEVARA	CODIFICAÇÃO:
TIPO DE DOCUMENTO: PROCEDIMENTO OPERACIONAL PADRÃO (POP)	DATA DE IMPLEMENTAÇÃO: ABRIL/2020	VERSÃO: 01 PRÓXIMA REVISÃO: ABRIL/2021	

Figura 1 - Fisiopatogenia da infecção da corrente sanguínea^{17,18}.

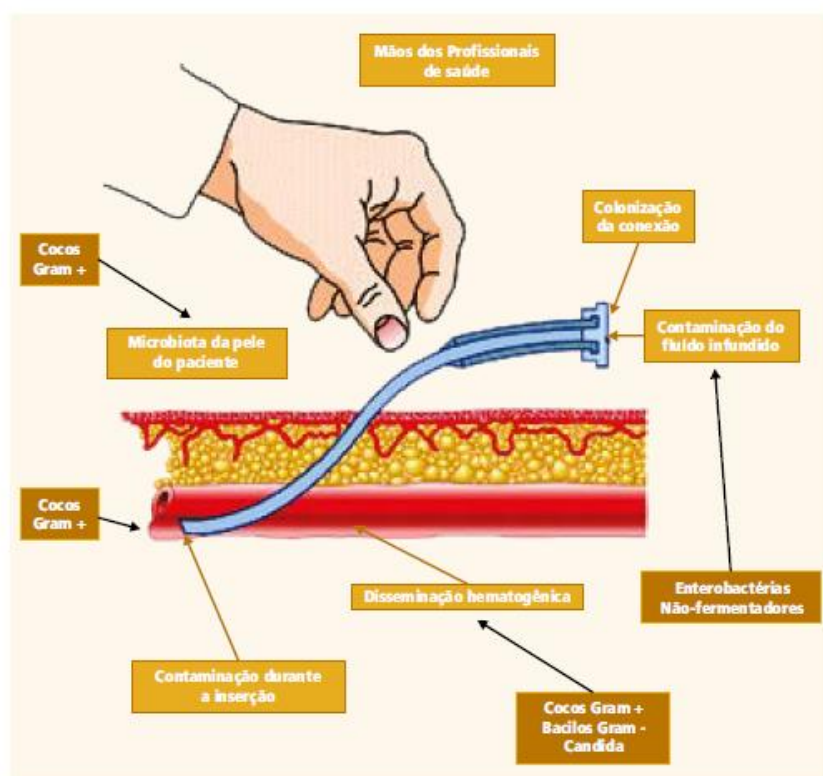

Fonte: Maki DG; 1992¹⁷; Sattar N & Maki DG; 2004¹⁸.

Recomendações para cateteres periféricos

Higiene das mãos

1. Higienizar as mãos antes e após a inserção de cateteres e para qualquer tipo de manipulação dos dispositivos.

- Higienizar as mãos com água e sabonete líquida quando estiverem visivelmente sujas ou contaminadas com sangue e outros fluidos corporais;

Elaboração	Verificação	Aprovação	Data de implementação	Nº. de páginas
Enfermeira Karina Lima	Enfermeiro Pablo Marquês	Drª Michele Silveiras	Abril/2020	

TÍTULO: Prevenção de Infecção em Corrente Sanguínea		HM DR. ERNESTO CHE GUEVARA	CODIFICAÇÃO:
TIPO DE DOCUMENTO: PROCEDIMENTO OPERACIONAL PADRÃO (POP)	DATA DE IMPLEMENTAÇÃO: ABRIL/2020	VERSÃO: 01 PRÓXIMA REVISÃO: ABRIL/2021	

- Usar preparação alcoólica para as mãos (60 a 80%) quando as mesmas não estiverem visivelmente sujas;
- O uso de luvas não substitui a necessidade de higiene das mãos. No cuidado específico com cateteres intravasculares, a higiene das mãos deveser realizada antes e apos tocar o sitio de inserção do cateter, bem como antes e apos a inserção, remoção, manipulação ou troca de curativo.

Seleção do cateter e sítio de inserção

1. Selecionar o cateter periférico com base no objetivo pretendido, na duração da terapia, na viscosidade do fluido, nos componentes do fluido e nas condições de acesso venoso²¹⁻²³.
2. Não use cateteres periféricos para infusão contínua de produtos vesicantes, para nutrição parenteral com mais de 10% de dextrose ou outros aditivos que resultem em osmolaridade final acima de 900 mOsm/L, ou para qualquer solução com osmolaridade acima de 900 mOsm/L.
3. Para atender a necessidade da terapia intravenosa devem ser selecionados cateteres de menor calibre e comprimento de cânula.
 - Cateteres com menor calibre causam menos flebite mecânica (irritação da parede da veia pela cânula) e menor obstrução do fluxo sanguíneo dentro do vaso. Um bom fluxo sanguíneo, por sua vez, ajuda na distribuição dos medicamentos administrados e reduz o risco de flebite química (irritação da parede da veia por produtos químicos).
4. Agulha de aço só deve ser utilizada para coleta de amostra sanguínea e administração de medicamento em dose única, sem manter o dispositivo no sitio.
5. Em adultos, as veias de escolha para canulação periférica são as das superfícies dorsal e ventral dos antebraços. As veias de membros inferiores não devem ser utilizadas a menos que seja absolutamente necessário, em virtude do risco de embolias e tromboflebitas.

Elaboração	Verificação	Aprovação	Data de implementação	Nº. de páginas
Enfermeira Karina Lima	Enfermeiro Pablo Marquês	Dr ^a Michele Silvaes	Abril/2020	

TÍTULO: Prevenção de Infecção em Corrente Sanguínea		HM DR. ERNESTO CHE GUEVARA	CODIFICAÇÃO:
TIPO DE DOCUMENTO: PROCEDIMENTO OPERACIONAL PADRÃO (POP)	DATA DE IMPLEMENTAÇÃO: ABRIL/2020	VERSÃO: 01 PRÓXIMA REVISÃO: ABRIL/2021	

6. Para pacientes pediátricos, selecione o vaso com maior probabilidade de duração de toda a terapia prescrita, considerando as veias da mão, do antebraço e braço (região abaixo da axila). Evite a área anticubital.

7. Para crianças menores de 03 (três anos) também podem ser consideradas as veias da cabeça. Caso a criança não caminhe, considere as veias do pé.

8. Considerar a preferência do paciente para a seleção do membro para inserção do cateter, incluindo a recomendação de utilizar sítios no membro não dominante.

9. Evitar região de flexão, membros comprometidos por lesões como feridas abertas, infecções nas extremidades veias já comprometidas (infiltração, flebite, necrose), áreas com infiltração e/ou extravasamento prévio, áreas com outros procedimentos planejados.

10. Usar metodologia de visualização para instalação de cateteres em adultos e crianças com rede venoso difícil e/ou após tentativas de punção sem sucesso.

Preparo da pele

1. Um novo cateter periférico deve ser utilizado a cada tentativa de punção no mesmo paciente.

2. Em caso de sujidade visível no local da futura punção, remove-la com água e sabão antes da aplicação do antisséptico.

3. O sitio de inserção do cateter intravascular não deverá ser tocado após a aplicação do antisséptico (técnica do *no touch*). Em situações onde se previr necessidade de palpação do sitio calçar luvas estéreis.

4. Realizar fricção da pele com solução a base de álcool: gluconato de clorexidina > 0,5%, iodopovidona – PVP-I alcoólico 10% ou álcool 70%.

- Tempo de aplicação da clorexidina e de 30 segundos enquanto o do PVPI e de 1,5 a 2,0 minutos. Indica-se que a aplicação da clorexidina deva ser realizada com movimentos circulares (dentro para fora).

Elaboração	Verificação	Aprovação	Data de implementação	Nº. de páginas
Enfermeira Karina Lima	Enfermeiro Pablo Marquês	Dr ^a Michele Silvaes	Abril/2020	

TÍTULO: Prevenção de Infecção em Corrente Sanguínea		HM DR. ERNESTO CHE GUEVARA	CODIFICAÇÃO:
TIPO DE DOCUMENTO: PROCEDIMENTO OPERACIONAL PADRÃO (POP)	DATA DE IMPLEMENTAÇÃO: ABRIL/2020	VERSÃO: 01 PRÓXIMA REVISÃO: ABRIL/2021	

- Aguarde a secagem espontânea do antisséptico antes de proceder à punção.
5. A remoção dos pelos, quando necessária, deverá ser realizada com tricotomizador elétrico ou tesouras. Não utilize laminas de barbear, pois essas aumentam o risco de infecção.
6. Limitar no máximo a duas tentativas de punção periférica por profissional e, no máximo, quatro no total.
- Múltiplas tentativas de punções causam dor, atrasam o início do tratamento, comprometem o vaso aumentam custos e os riscos de complicações. Pacientes com dificuldade de acesso requerem avaliação minuciosa multidisciplinar para discussão das opções apropriadas.

Estabilização

1. Estabilizar o cateter significa preservar a integridade do acesso, prevenir o deslocamento do dispositivo e sua perda.
2. A estabilização dos cateteres não deve interferir na avaliação e monitoramento do sitio de inserção ou dificultar/impedir a infusão da terapia.
3. A estabilização do cateter deve ser realizada utilizando técnica asséptica. Não utilize fitas adesivas e suturas para estabilizar cateteres periféricos.
 - E importante ressaltar que fitas adesivas não estéreis (esparadrapo comum e fitas do tipo (Microporosa não estéreis, como micropore) não devem ser utilizadas para estabilização ou coberturas de cateteres).
 - Rolos de fitas adesivas não estéreis podem ser facilmente contaminados com microrganismos patogênicos.
 - Suturas estão associadas a acidentes percutâneos, favorecem a formação de biofilme e aumentam o risco de IPCS.
4. Considerar dois tipos de estabilização dos cateteres periféricos: um cateter com mecanismo de estabilização integrado, combinado com um curativo de poliuretano com bordas reforçadas ou um cateter periférico tradicional combinado a um dispositivo adesivo específico para estabilização.

Elaboração	Verificação	Aprovação	Data de implementação	Nº. de páginas
Enfermeira Karina Lima	Enfermeiro Pablo Marquês	Drª Michele Silvaes	Abril/2020	

TÍTULO: Prevenção de Infecção em Corrente Sanguínea		HM DR. ERNESTO CHE GUEVARA	CODIFICAÇÃO:
TIPO DE DOCUMENTO: PROCEDIMENTO OPERACIONAL PADRÃO (POP)	DATA DE IMPLEMENTAÇÃO: ABRIL/2020	VERSÃO: 01 PRÓXIMA REVISÃO: ABRIL/2021	

Coberturas

- Os propósitos das coberturas são os de proteger o sitio de punção e minimizar a possibilidade de infecção, por meio da interface entre a superfície do cateter e a pele, e de fixar o dispositivo no local para prevenir a movimentação do dispositivo com dano ao vaso.
- Qualquer cobertura para cateter periférico deve ser estéril, podendo ser semioclusiva (gaze e fita adesiva estéril ou membrana transparente semipermeável).
 - Utilizar gaze e fita adesiva estéril apenas quando a previsão de acesso for menor que 48h.
 Caso a necessidade de manter o cateter seja maior que 48h não utilizar a gaze para cobertura devido ao risco de perda do acesso durante sua troca.
- A cobertura não deve ser trocada em intervalos pré-estabelecidos.
- A cobertura deve ser trocada imediatamente se houver suspeita de contaminação e sempre quando úmida, solta, suja ou com a integridade comprometida. Manter técnica asséptica durante a troca.
- Proteger o sitio de inserção e conexões com plástico durante o banho.

Flushing e manutenção do cateter periférico

- Realizar o *flushing* e aspiração para verificar o retorno de sangue antes de cada infusão para garantir o funcionamento do cateter e prevenir complicações.
- Realizar o *flushing* antes de cada administração para prevenir a mistura de medicamentos incompatíveis.
- Utilizar frascos de dose única ou seringas preenchidas comercialmente disponíveis para a pratica de *flushing* e *lock* do cateter.

Elaboração	Verificação	Aprovação	Data de implementação	Nº. de páginas
Enfermeira Karina Lima	Enfermeiro Pablo Marquês	Drª Michele Silvaes	Abril/2020	

TÍTULO: Prevenção de Infecção em Corrente Sanguínea		HM DR. ERNESTO CHE GUEVARA	CODIFICAÇÃO:
TIPO DE DOCUMENTO: PROCEDIMENTO OPERACIONAL PADRÃO (POP)	DATA DE IMPLEMENTAÇÃO: ABRIL/2020	VERSÃO: 01 PRÓXIMA REVISÃO: ABRIL/2021	

- Seringas preenchidas podem reduzir o risco de ICSRC e otimizam o tempo da equipe assistencial.
 - Não utilizar soluções em grandes volumes (como, por exemplo, *bags* e frascos de soro) como fonte para obter soluções para *flushing*.
4. Utilizar solução de cloreto de sódio 0,9% isenta de conservantes para *flushing* e *lock* dos cateteres periféricos.
- Usar o volume mínimo equivalente a duas vezes o lúmen interno do cateter mais a extensão para *flushing*. Volumes maiores (como 5 ml para periféricos e 10 ml para cateteres centrais) podem reduzir depósitos de fibrina, drogas precipitadas e outros *debris* do lúmen. No entanto, alguns fatores devem ser considerados na escolha do volume, como tipo e tamanho do cateter, idade do paciente, restrição hídrica e tipo de terapia infusional. Infusões de hemoderivados, nutrição parenteral, contrastes e outras soluções viscosas podem requerer volumes maiores.
 - Não utilizar água estéril para realização do *flushing* e *lock* dos cateteres.
5. Avaliar a permeabilidade e funcionalidade do cateter utilizando seringas de diâmetro de 10 ml para gerar baixa pressão no lúmen do cateter e registrar qualquer tipo de resistência.
- Não forçar o *flushing* utilizando qualquer tamanho de seringa. Em caso de resistência, avaliar possíveis fatores (como, por exemplo, *clamps* fechados ou extensores e linhas de infusão dobrados).
 - Não utilizar seringas preenchidas para diluição de medicamentos.
6. Utilizar a técnica da pressão positiva para minimizar o retorno de sangue para o lúmen do cateter.
- O refluxo de sangue que ocorre durante a desconexão da seringa e reduzido com a sequência *flushing*, fechar o *clamp* e desconectar a seringa. Solicitar orientações do fabricante de acordo com o tipo de conector valvulado utilizado.

Elaboração	Verificação	Aprovação	Data de implementação	Nº. de páginas
Enfermeira Karina Lima	Enfermeiro Pablo Marquês	Dr ^a Michele Silvaes	Abril/2020	

TÍTULO: Prevenção de Infecção em Corrente Sanguínea		HM DR. ERNESTO CHE GUEVARA	CODIFICAÇÃO:
TIPO DE DOCUMENTO: PROCEDIMENTO OPERACIONAL PADRÃO (POP)	DATA DE IMPLEMENTAÇÃO: ABRIL/2020	VERSÃO: 01 PRÓXIMA REVISÃO: ABRIL/2021	

- Considerar o uso da técnica do *flushing* pulsátil (*push pause*). Estudos *in vitro* demonstraram que a técnica do *flushing* com breves pausas, por gerar fluxo turbilhonado, pode ser mais efetivo na remoção de depósitos sólidos (fibrina, drogas precipitadas) quando comparado a técnica de *flushing* contínua, que gera fluxo laminar.

7. Realizar o *flushing* e *lock* de cateteres periféricos imediatamente após cada uso.

Cuidados com o sítio de inserção

1. Avaliar o sítio de inserção do cateter periférico e áreas adjacentes quanto à presença de rubor, edema e drenagem de secreções por inspeção visual e palpação sobre o curativo intacto e valorizar as queixas do paciente em relação a qualquer sinal de desconforto, como dor e par estesia. A frequência ideal de avaliação do sítio de inserção e a cada quatro horas ou conforme a criticidade do paciente.

- Pacientes de qualquer idade em terapia intensiva, sedados ou com déficit cognitivo: avaliar a cada 1 – 2 horas.

- Pacientes pediátricos: avaliar no mínimo duas vezes por turno.

- Pacientes em unidades de internação: avaliar uma vez por turno.

Remoção do cateter

1. A avaliação de necessidade de permanência do cateter deve ser diária.

2. Remover o cateter periférico tão logo não haja medicamentos endovenosos prescritos e caso o mesmo não tenha sido utilizado nas últimas 24 horas.

3. O cateter periférico instalado em situação de emergência com comprometimento da técnica asséptica deve ser trocado tão logo quanto possível.

4. Remover o cateter periférico na suspeita de contaminação, complicações ou mau funcionamento.

5. Rotineiramente o cateter periférico não deve ser trocado em um período inferior a 96 h.

Elaboração	Verificação	Aprovação	Data de implementação	Nº. de páginas
Enfermeira Karina Lima	Enfermeiro Pablo Marquês	Drª Michele Silvaes	Abril/2020	

TÍTULO: Prevenção de Infecção em Corrente Sanguínea		HM DR. ERNESTO CHE GUEVARA	CODIFICAÇÃO:
TIPO DE DOCUMENTO: PROCEDIMENTO OPERACIONAL PADRÃO (POP)	DATA DE IMPLEMENTAÇÃO: ABRIL/2020	VERSÃO: 01 PRÓXIMA REVISÃO: ABRIL/2021	

6. Para pacientes neonatais e pediátricos, não trocar o cateter rotineiramente. Porém, e imprescindível que os serviços garantam as boas práticas recomendadas neste documento, tais como:

Avaliação rotineira e frequente das condições do paciente, sítio de inserção, integridade da pele e do vaso, duração e tipo de terapia prescrita, local de atendimento, integridade e permeabilidade do dispositivo, integridade da cobertura estéril e estabilização estéril.

Recomendações para cateter central de curta permanência

As principais indicações para o uso de cateter central são:

1. Pacientes sem reais condições de acesso venoso por venóclise periférica.
2. Necessidade de monitorização hemodinâmica (medida de pressão venosa central).
3. Administração rápida de drogas, expansões de volume e hemoderivados em pacientes com instabilidade hemodinâmica instalada ou previsível.
4. Acesso imediato para terapia dialítica.
5. Administração de soluções/medicamentos que não podem ser administrados por via periférica (ver acima).
6. Administração concomitante de drogas incompatíveis entre si (por meio de cateteres de múltiplos lumens).
7. Quando o plano infusional prever necessidade de acesso venoso central por > 21 dias, preferir cateteres de media a longa permanência.

Inserção

1. Forneça e mantenha de fácil acesso uma lista de indicações para o uso de cateteres centrais para evitar seu uso desnecessário.

Elaboração	Verificação	Aprovação	Data de implementação	Nº. de páginas
Enfermeira Karina Lima	Enfermeiro Pablo Marquês	Drª Michele Silvaes	Abril/2020	

TÍTULO: Prevenção de Infecção em Corrente Sanguínea		HM DR. ERNESTO CHE GUEVARA	CODIFICAÇÃO:
TIPO DE DOCUMENTO: PROCEDIMENTO OPERACIONAL PADRÃO (POP)	DATA DE IMPLEMENTAÇÃO: ABRIL/2020	VERSÃO: 01 PRÓXIMA REVISÃO: ABRIL/2021	

2. Não realizar punção em veia femoral de rotina, pois a inserção neste sitio esta associada a maior risco de desenvolvimento de ICSRC.
3. Na escolha do sitio de inserção, considerar risco para outras complicações não infecciosas (por exemplo, evitar inserção em subclávia para cateteres de hemodiálise por risco de estenose).
4. Preferir inserção guiada por ultrassom. Ao menos duas metanálises relacionaram o uso desta tecnologia com menores complicações mecânicas.
 - Preferir ecografia bidimensional ao uso do doppler.
 - A experiência com a técnica e principalmente obtida com dados de inserção em jugular interna. A inserção guiada por ecografia e possível em veia subclávia, no entanto, a técnica e mais difícil de ser adequadamente realizada.
5. Não há recomendação para o uso de flebotomia como via de acesso de forma rotineira.
6. Utilizar kits que contenham todos os insumos necessários para a adequada inserção do cateter central.
7. A remoção dos pelos, quando necessária, deverá ser realizada com tricotomizador elétrico ou tesouras. Não utilize laminas de barbear, pois essas aumentam o risco de infecção.
8. Higienizar as mãos antes e após a inserção e para qualquer tipo de manipulação do cateter.
 - Higiene das mãos com água e sabonete líquido quando estiverem visivelmente sujas ou contaminadas com sangue e outros fluidos corporais.
 - Usar preparação alcoólica para as mãos (60 a 80%) quando não estiverem visivelmente sujas.
 - O uso de luvas não substitui a necessidade de higiene das mãos. No cuidado específico com cateteres intravasculares, a higiene das mãos deverá ser realizada antes e após tocar o sítio de inserção do cateter, bem como antes e após inserção, remoção, manipulação ou troca de curativo.
9. Utilizar barreira máxima estéril no momento da inserção dos cateteres centrais.

Elaboração	Verificação	Aprovação	Data de implementação	Nº. de páginas
Enfermeira Karina Lima	Enfermeiro Pablo Marquês	Dr ^a Michele Silvaes	Abril/2020	

TÍTULO: Prevenção de Infecção em Corrente Sanguínea		HM DR. ERNESTO CHE GUEVARA	CODIFICAÇÃO:
TIPO DE DOCUMENTO: PROCEDIMENTO OPERACIONAL PADRÃO (POP)	DATA DE IMPLEMENTAÇÃO: ABRIL/2020	VERSÃO: 01 PRÓXIMA REVISÃO: ABRIL/2021	

- Todos os profissionais envolvidos na inserção devem utilizar gorro, máscara avental estéril de manga longa, luvas estéreis. Utilizar também óculos de proteção.

- Utilizar campo estéril ampliado, de forma a cobrir o corpo todo do paciente (cabeça aos pés).

- Estas mesmas medidas devem ser aplicadas na troca do cateter por fio guia.

10. Realizar o preparo da pele com solução alcoólica de gluconato de clorexidina > 0,5%.

- Tempo de aplicação da clorexidina e de 30 segundos.

- Aguarde a secagem espontânea do antisséptico antes de proceder à punção.

11. A degermação previa a antissepsia da pele não é recomendada rotineiramente, estando reservada para casos onde exista sujidade visível.

12. Cateteres inseridos em situação de emergência ou sem a utilização de barreira máxima devem ser trocados para outro sítio assim que possível, não ultrapassando 48 horas.

Cobertura, fixação e estabilização

1. Considere o uso de dispositivos de estabilização sem sutura para redução do risco de IPCS.

2. Usar gaze e fita adesiva estéril ou cobertura transparente semipermeável estéril para cobrir o sítio de inserção.

- Em caso de sangramento ou diaforese excessivos, preferir gaze e fita adesiva estéril a coberturas transparentes.

3. Realizar a troca da cobertura com gaze e fita adesiva estéril a cada 24 horas e a troca com a cobertura estéril transparente a cada sete dias. Qualquer tipo de cobertura deve ser trocado imediatamente, independente do prazo, se estiver suja, solta ou úmida. Não atrasar a troca da cobertura que perder a sua integridade, pois isto se associa a 4-12 vezes o risco de IPCS.

Manutenção

Elaboração	Verificação	Aprovação	Data de implementação	Nº. de páginas
Enfermeira Karina Lima	Enfermeiro Pablo Marquês	Dr ^a Michele Silveiras	Abril/2020	

TÍTULO: Prevenção de Infecção em Corrente Sanguínea		HM DR. ERNESTO CHE GUEVARA	CODIFICAÇÃO:
TIPO DE DOCUMENTO: PROCEDIMENTO OPERACIONAL PADRÃO (POP)	DATA DE IMPLEMENTAÇÃO: ABRIL/2020	VERSÃO: 01 PRÓXIMA REVISÃO: ABRIL/2021	

1. Realizar desinfecção das conexões, conectores valvulados e *ports* de adição de medicamentos com solução antisséptica a base de álcool, com movimentos aplicados de forma a gerar fricção mecânica, de 5 a 15 segundos.

Troca/remoção

1. Remover cateteres desnecessários.
2. Não realizar troca pré-programada dos cateteres centrais, ou seja, não substituí-los exclusivamente em virtude de tempo de sua permanência.

Recomendações para cateteres centrais de inserção periférica (PICC)

1. Não utilizar cateter central de inserção periférica (PICC) como estratégia para reduzir o risco de IPCS em pacientes internados. No entanto, o risco parece ser menor do que o observado com os cateteres centrais de curta permanência convencionais no subgrupo de pacientes ambulatoriais.
2. Os cuidados para prevenção de ICSRC associada a PICC seguem as mesmas recomendações de cateteres centrais de curta permanência.
3. A inserção do PICC idealmente deve ser feita por técnica de micro introdução guiada por ultrassonografia. As veias: basílica, cefálica e braquial é as de escolha.
4. Para pacientes pediátricos e neonatais, sítios adicionais podem ser considerados: veias axilares, veia temporal e auricular posterior (cabeça) e veia safena e poplítea (membros inferiores).

Recomendações para cateteres umbilicais

Elaboração	Verificação	Aprovação	Data de implementação	Nº. de páginas
Enfermeira Karina Lima	Enfermeiro Pablo Marquês	Drª Michele Silves	Abril/2020	

TÍTULO: Prevenção de Infecção em Corrente Sanguínea		HM DR. ERNESTO CHE GUEVARA	CODIFICAÇÃO:
TIPO DE DOCUMENTO: PROCEDIMENTO OPERACIONAL PADRÃO (POP)	DATA DE IMPLEMENTAÇÃO: ABRIL/2020	VERSÃO: 01 PRÓXIMA REVISÃO: ABRIL/2021	

1. Estabelecer políticas e procedimentos para o uso adequado dos cateteres umbilicais arteriais e venosos com base na idade gestacional, peso ao nascer e a gravidade da doença, para evitar a utilização desnecessária e complicações associadas.
2. Realizar antisepsia do coto e da região Peri-umbilical com iodopovidona (PVPI), solução de clorexidina alcoólica >0,5% ou clorexidina aquosa.
 - Utilizar tanto clorexidina aquosa e a base de álcool com precaução em recém-nascidos prematuros, recém-nascidos de baixo peso ao nascimento, e dentro dos primeiros 14 dias de vida, devido aos riscos de queimaduras químicas na pele. A absorção sistêmica tem sido relatada devido a imaturidade da pele, no entanto, os efeitos sistêmicos não foram documentados.
 - Não utilizar tintura de iodo pelo impacto sobre a glândula tireoide do neonato.
3. Utilizar precauções de barreira máxima no momento da inserção, incluindo uso de gorro, máscara, capote estéril de manga longa, luvas estéreis e campo ampliado estéril.
4. Escolher um método para estabilização do cateter umbilical arterial e venoso baseado na promoção da integridade da pele, redução de complicações e facilidade de uso. Existe uma falta de evidências demonstrando qual o melhor método de estabilização.
5. Manter o sítio umbilical limpo e seco.
6. Não utilizar pomada antimicrobiana tópica em sitio umbilical pelo risco de infecções fúngicas e resistência antimicrobiana.
7. Remover cateteres umbilicais quando não for mais necessários ou se ocorrer uma complicação.
8. Considere limitar o tempo de permanência do cateter umbilical venoso de 7 a 14 dias, riscos de infecção são aumentados com períodos prolongados de uso. Remoção de cateter umbilical venoso em 7 dias, seguido de inserção de PICC para terapia infusional continua é uma estratégia para reduzir IPCS.

Elaboração	Verificação	Aprovação	Data de implementação	Nº. de páginas
Enfermeira Karina Lima	Enfermeiro Pablo Marquês	Dr ^a Michele Silvaes	Abril/2020	

TÍTULO: Prevenção de Infecção em Corrente Sanguínea		HM DR. ERNESTO CHE GUEVARA	CODIFICAÇÃO:
TIPO DE DOCUMENTO: PROCEDIMENTO OPERACIONAL PADRÃO (POP)	DATA DE IMPLEMENTAÇÃO: ABRIL/2020	VERSÃO: 01 PRÓXIMA REVISÃO: ABRIL/2021	

9. Considere limitar o tempo de permanência do cateter umbilical arterial para não mais do que 5 dias.

Recomendações para cateteres arteriais periféricos

- Os cateteres arteriais periféricos geralmente são inseridos na artéria radial ou femoral. Permitem uma mensuração contínua da pressão arterial e coleta de sangue para a medição dos gases arteriais.
- Realizar o preparo da pele com solução alcoólica de gluconato de clorexidina > 0,5%.
 - Tempo de aplicação da clorexidina e de 30 segundos.
 - Aguarde a secagem espontânea do antisséptico antes de proceder à punção.
- No mínimo, máscara, gorro, luvas estéreis e um campo pequeno fenestrado estéril devem ser utilizados durante a inserção do cateter arterial periférico.
- Durante a inserção do cateter arterial em femoral ou axilar devem ser utilizadas precauções de barreira máxima estéreis:
 - Todos os profissionais envolvidos na inserção devem utilizar gorro, máscara, capote estéril de manga longa, luvas estéreis. Utilizar também óculos de proteção.
 - Utilizar campo estéril ampliado, de forma a cobrir o corpo todo do paciente (cabeça aos pés).
- Utilizar cateter específico para punção arterial na instalação da pressão arterial invasiva.
- Utilizar somente componentes estéreis para o sistema de monitorização de pressão arterial Invasiva.
- Avaliar diariamente a necessidade de manter o cateter arterial.
- Não trocar rotineiramente os cateteres arteriais periféricos.
- Minimizar as manipulações do cateter arterial periférico, se necessário faça-las por meio do sistema de *flush* contínuo fechado.
- Utilizar transdutores descartáveis para a monitorização da pressão arterial invasiva.

Elaboração	Verificação	Aprovação	Data de implementação	Nº. de páginas
Enfermeira Karina Lima	Enfermeiro Pablo Marquês	Dr ^a Michele Silvaes	Abril/2020	

TÍTULO: Prevenção de Infecção em Corrente Sanguínea		HM DR. ERNESTO CHE GUEVARA	CODIFICAÇÃO:
TIPO DE DOCUMENTO: PROCEDIMENTO OPERACIONAL PADRÃO (POP)	DATA DE IMPLEMENTAÇÃO: ABRIL/2020	VERSÃO: 01 PRÓXIMA REVISÃO: ABRIL/2021	

11. Trocar esses transdutores a cada 96 horas, juntamente com os seus acessórios e soluções para *flush*.

Profilaxia antimicrobiana

1. Não há recomendação de administração de profilaxia antimicrobiana antes da inserção de cateteres ou durante o tempo de permanência dos dispositivos.

Pomadas antimicrobianas para sítio de inserção do cateter central

1. O uso de pomadas antimicrobianas em sítio de inserção deve ser limitado para cateteres de hemodiálise, após cada sessão de diálise.
2. Não utilizar pomadas com mupirocina pelo risco de desenvolvimento de resistência microbiana e incompatibilidade com os cateteres confeccionados com poliuretano.
3. Podem ser utilizadas pomadas contendo PVPI a 10% ou polisorina tripla (bacitracina, polimixina e gramicidina) como recurso para redução de IPCS em pacientes de hemodiálise.

Sistemas de infusão

1. Realizar desinfecção dos conectores antes de cada acesso ou manipulação com solução antisséptica a base de álcool, com movimentos aplicados de forma a gerar fricção mecânica, de 5 a 15 segundos.
 - a) Assegurar que os insumos necessários para a desinfecção estejam acessíveis e próximo a assistência, para facilitar a adesão dos profissionais.
2. Trocar os conectores em intervalos não inferiores há 96 horas.
 - Os conectores devem ser trocados imediatamente em caso de desconexão do cateter ou sistema de infusão, presença de sangue ou outra sujidade.

Troca do equipamento e dispositivos complementares (extensor, perfusor, entre outros)

Elaboração	Verificação	Aprovação	Data de implementação	Nº. de páginas
Enfermeira Karina Lima	Enfermeiro Pablo Marquês	Dr ^a Michele Silvaes	Abril/2020	

TÍTULO: Prevenção de Infecção em Corrente Sanguínea		HM DR. ERNESTO CHE GUEVARA	CODIFICAÇÃO:
TIPO DE DOCUMENTO: PROCEDIMENTO OPERACIONAL PADRÃO (POP)	DATA DE IMPLEMENTAÇÃO: ABRIL/2020	VERSÃO: 01 PRÓXIMA REVISÃO: ABRIL/2021	

1. A troca dos equipos e dispositivos complementares e baseada em alguns fatores, como tipo de solução utilizada, frequência da infusão (contínuo ou intermitente), suspeita de contaminação ou quando a integridade do produto ou do sistema estiver comprometida.
2. Os equipos e dispositivos complementares devem ser trocados sempre nas trocas dos cateteres venosos (periférico ou centrais).
3. Os equipos e dispositivos complementares devem ser do tipo *luer lock*, para garantir injeção segura e evitar desconexões.
4. Minimizar o uso de equipos e extensões com vias adicionais. Cada via é uma potencial fonte de contaminação.
 - Caso seja utilizado injetor lateral dos equipos, o mesmo se destina apenas a conexões com sistema sem agulha do tipo *luer lock*.
5. Equipos de infusão contínua não devem ser trocados em intervalos inferiores a 96 horas.
6. Evitar a desconexão do equipo do *hub* do cateter ou conector.
7. Trocar equipos de administração intermitente a cada 24 horas.
 - Desconexões repetidas com consequente reconexão do sistema aumenta o risco de contaminação do *luer* do equipo, do *hub* do cateter e conectores sem agulhas, com consequente risco para a ocorrência de IPCS.
 - Proteja a ponta do equipo de forma asséptica com uma capa protetora estéril, de uso único, caso haja necessidade de desconexão. Não utilize agulhas para proteção.
8. Trocar o equipo e dispositivo complementar de nutrição parenteral a cada bolsa.
 - O equipo para administração de nutrição parenteral total (mistura de nutrientes ou formulações com aminoácido/dextrose) deve ser isento de dietilexilftalato (DEHP).
 - A via para administração da nutrição parenteral deve ser exclusiva.

Elaboração	Verificação	Aprovação	Data de implementação	Nº. de páginas
Enfermeira Karina Lima	Enfermeiro Pablo Marquês	Dr ^a Michele Silveiras	Abril/2020	

TÍTULO: Prevenção de Infecção em Corrente Sanguínea		HM DR. ERNESTO CHE GUEVARA	CODIFICAÇÃO:
TIPO DE DOCUMENTO: PROCEDIMENTO OPERACIONAL PADRÃO (POP)	DATA DE IMPLEMENTAÇÃO: ABRIL/2020	VERSÃO: 01 PRÓXIMA REVISÃO: ABRIL/2021	

9. Trocar o equipo e dispositivo complementar de infusões lipídicas a cada 12 horas.

- O equipo para administração de infusões lipídicas deve ser isento de DEHP.

10. Trocar o equipo e dispositivo complementar utilizado para administrar o propofol (juntamente com o frasco do medicamento) de 6 – 12 horas.

11. Trocar o equipo e dispositivo complementar de administração de hemocomponente a cada bolsa.

12. Trocar equipos de sistema fechado de monitorização hemodinâmica e pressão arterial invasiva a cada 96 horas.

Filtros de linha

1. Não devem ser utilizados com o propósito de prevenir infecção.

Bombas de infusão

1. Deve ser realizada a manutenção preventiva de acordo com cronograma estabelecido pelo fabricante ou pela instituição, quando apresentar mau funcionamento.
2. Devem ser mantidos os registros das manutenções.
3. A limpeza e a desinfecção da superfície e do painel das bombas de infusão devem ser realizadas a cada 24 horas e na troca de paciente, utilizando produto conforme recomendação do fabricante.
4. A troca de equipos deve ser feita de acordo com a recomendação do fabricante.
5. Preferencialmente, devem possuir sistema que impede o fluxo livre.

Cuidados com preparo e administração de medicamentos

Técnica asséptica se refere a utilização de várias barreiras e precauções para evitar a transferência de microrganismos a partir do profissional de saúde e o meio ambiente para o paciente durante um procedimento.

Elaboração	Verificação	Aprovação	Data de implementação	Nº. de páginas
Enfermeira Karina Lima	Enfermeiro Pablo Marquês	Drª Michele Silveires	Abril/2020	

TÍTULO: Prevenção de Infecção em Corrente Sanguínea		HM DR. ERNESTO CHE GUEVARA	CODIFICAÇÃO:
TIPO DE DOCUMENTO: PROCEDIMENTO OPERACIONAL PADRÃO (POP)	DATA DE IMPLEMENTAÇÃO: ABRIL/2020	VERSÃO: 01 PRÓXIMA REVISÃO: ABRIL/2021	

1. Higienizar as mãos antes de acessar materiais/suprimentos, frascos de medicamentos e soluções intravenosas, e durante preparo e administração de medicamentos.
2. Utilizar técnica asséptica em todos os aspectos da utilização de frasco de medicamento, preparação e administração de medicamentos parenterais.
3. Armazenar, acessar e preparar medicamentos e materiais/suprimentos em uma área limpa ou superfície limpa.
4. Evitar o contato não estéril com áreas estéreis dos dispositivos, recipientes e medicamentos.
5. Após um evento de emergência, descarte todos os frascos de produtos parenterais estéreis abertos ou perfurados com agulha, soluções intravenosas e recipientes de uso único.
 - Nunca guarde seringas e agulhas desembulhadas, pois a esterilidade não pode ser assegurada.
6. Desinfetar o diafragma (borracha) do frasco-ampola e ampola de vidro com álcool 70% antes de inserir uma agulha ou quebrar a ampola.
7. Utilizar sistema livre de agulhas para todos os aspectos da administração de medicamentos e transferência de soluções entre recipientes.
8. Não misture as sobras de medicamentos parenterais (frascos ou soluções intravenosas) para administração posterior.
9. Não utilizar seringa preenchida para diluir medicamentos para administração.
10. Não transportar seringas de medicamentos em bolsos ou roupas.
11. Nunca utilizar um recipiente de solução intravenosa (por exemplo, bolsa ou frasco de soro) para obter soluções de *flushing* para mais de um paciente.
12. Nunca utilize materiais de infusão, tais como: agulhas, seringas, sistemas de infusão, para mais de um paciente.

Elaboração	Verificação	Aprovação	Data de implementação	Nº. de páginas
Enfermeira Karina Lima	Enfermeiro Pablo Marquês	Dr ^a Michele Silvaes	Abril/2020	

TÍTULO: Prevenção de Infecção em Corrente Sanguínea		HM DR. ERNESTO CHE GUEVARA	CODIFICAÇÃO:
TIPO DE DOCUMENTO: PROCEDIMENTO OPERACIONAL PADRÃO (POP)	DATA DE IMPLEMENTAÇÃO: ABRIL/2020	VERSÃO: 01 PRÓXIMA REVISÃO: ABRIL/2021	

13. Utilizar um ambiente ISO Classe 5 para preparar soluções/medicamentos estéreis quando o uso urgente não é necessário.

14. Se um frasco multidose for utilizado, usá-lo apenas para um paciente e depois descartá-lo. Utilizar uma nova agulha e uma nova seringa para cada entrada no frasco.

15. Quando um medicamento precisa ser reconstituído fora do ambiente ISO classe 5 (por exemplo, posto de enfermagem) preparar de acordo com as instruções do fabricante e imediatamente antes da administração.

16. Frascos de medicamentos multidoses utilizados por mais de um paciente devem ser armazenados e rotulados de forma adequada e não devem entrar na área de atendimento imediato ao paciente (por exemplo, sala cirúrgica, carro de anestesia). Se frascos multidoses entrarem na área de assistência ao paciente, eles devem ser dedicados para administração em um único paciente e descartados imediatamente após o uso.

17. Remover agulha, seringa, cânula e/ou acessórios para infusão intravenosa imediatamente antes do uso.

18. Nunca utilize uma seringa para mais de um paciente mesmo se a agulha tiver sido trocada entre pacientes.

Referência:

Brasil, ANVISA, Segurança do Paciente e Qualidade em Serviços de Saúde, Medidas de Prevenção de Infecção Relacionada à Assistência à Saúde.

Elaboração	Verificação	Aprovação	Data de implementação	Nº. de páginas
Enfermeira Karina Lima	Enfermeiro Pablo Marquês	Drª Michele Silveiras	Abril/2020	

TÍTULO: Prevenção de Infecção em Trato Respiratório		HM Dr. Ernesto Che Guevara	CODIFICAÇÃO:
TIPO DE DOCUMENTO: PROCEDIMENTO OPERACIONAL PADRÃO (POP)	DATA DE IMPLEMENTAÇÃO: ABRIL/2020	VERSÃO: 01 PRÓXIMA REVISÃO: ABRIL/2021	

Siglas e Definições

Serviço de controle de infecção hospitalar;
Pneumonia nosocomial;
Pneumonia associada à ventilação mecânica (PAV).

Abrangência

Pacientes submetidos a cuidados com o trato respiratório.

Recursos

Bundle de pneumonia para acompanhamento da assistência prestada e procedimentos.

Orientações

1- Descrição

· Essas infecções são responsáveis por 15% das infecções relacionadas à assistência a saúde (IRAS) e aproximadamente 25% de todas as infecções adquiridas nos centros de terapia intensiva (CTI).

Elaboração	Verificação	Aprovação	Data de implementação	Nº. de páginas
Enfermeira Karina Lima	Enfermeiro Pablo Marques	Drª Michele Silvares	Abril/2020	

TÍTULO: Prevenção de Infecção em Trato Respiratório		HM Dr. Ernesto Che Guevara	CODIFICAÇÃO:
TIPO DE DOCUMENTO: PROCEDIMENTO OPERACIONAL PADRÃO (POP)	DATA DE IMPLEMENTAÇÃO: ABRIL/2020	VERSÃO: 01 PRÓXIMA REVISÃO: ABRIL/2021	

- A incidência de pneumonia associada à ventilação mecânica (PAV) aumenta com a duração da ventilação mecânica (VM) e apontam taxas de ataque de aproximadamente 3% por dia nos primeiros cinco dias de VM e depois de 2% para cada dia subsequente.
- Aproximadamente 33% dos pacientes com PAV morrem em decorrência direta desta infecção.
- A pneumonia relacionada à assistência à saúde é geralmente de origem aspirativa, sendo a principal fonte, as secreções das vias áreas superiores seguidas pela inoculação exógena de material contaminado ou pelo refluxo do trato gastrointestinal. Estas aspirações são, mais comumente, microaspirações silenciosas.

Cópia Controlada

Elaboração Enfermeira Karina Lima	Verificação Enfermeiro Pablo Marques	Aprovação Dr ^a Michele Silvaes	Data de implementação Abril/2020	Nº. de páginas
---	--	---	--	---------------------------

TÍTULO: Prevenção de Infecção em Trato Respiratório		HM Dr. Ernesto Che Guevara	CODIFICAÇÃO:
TIPO DE DOCUMENTO: PROCEDIMENTO OPERACIONAL PADRÃO (POP)	DATA DE IMPLEMENTAÇÃO: ABRIL/2020	VERSÃO: 01 PRÓXIMA REVISÃO: ABRIL/2021	

Figura 1. Patogênese da Pneumonia Relacionada à Assistência a Saúde e Possíveis Alvos para a Prevenção.

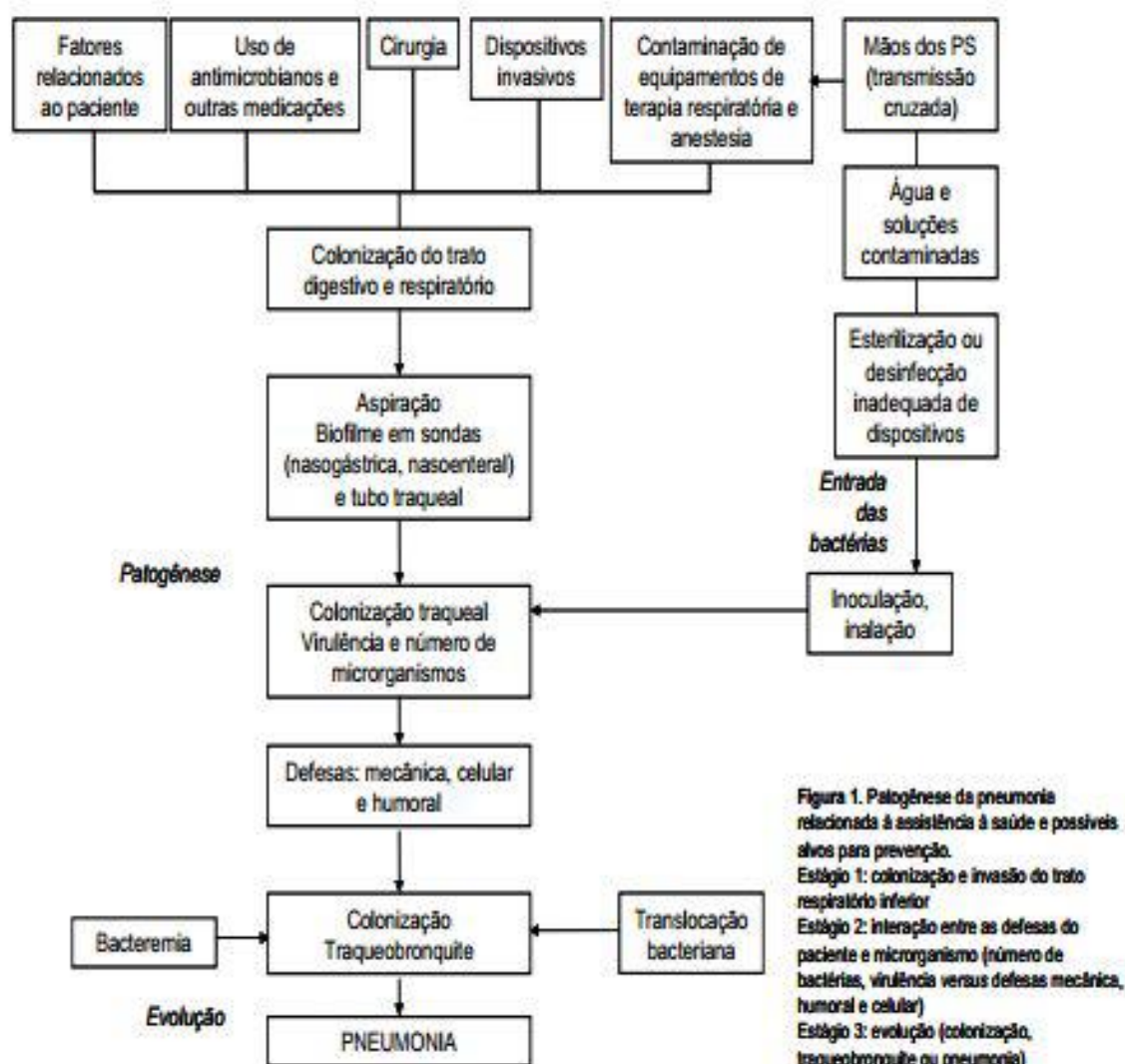

Fonte: Adaptado de: Craven DE et al.;2007.

Elaboração Enfermeira Karina Lima	Verificação Enfermeiro Pablo Marques	Aprovação Drª Michele Silvares	Data de implementação Abril/2020	Nº. de páginas
---	--	--	--	-----------------------

TÍTULO: Prevenção de Infecção em Trato Respiratório		HM Dr. Ernesto Che Guevara	CODIFICAÇÃO:
TIPO DE DOCUMENTO: PROCEDIMENTO OPERACIONAL PADRÃO (POP)	DATA DE IMPLEMENTAÇÃO: ABRIL/2020	VERSÃO: 01 PRÓXIMA REVISÃO: ABRIL/2021	

A) Fatores de risco para pneumonia associada à assistência à saúde

- Fatores que aumentam a colonização da orofaringe e estômago por microorganismos (administração de agentes antimicrobianos, admissão em UTI ou presença de doença pulmonar crônica de base);
- Condições que favorecem aspiração do trato respiratório ou refluxo do trato gastrointestinal (intubação endotraqueal ou intubações subsequentes; utilização de sonda nasogástrica; posição supina; coma; procedimentos cirúrgicos envolvendo cabeça, pescoço, tórax e abdome superior; imobilização devido a trauma ou outra doença;
- Condições que requerem uso prolongado de ventilação mecânica com exposição potencial a dispositivos respiratórios e contato com mãos contaminadas ou colonizadas, principalmente de profissionais da área da saúde;
- Fatores do hospedeiro como extremos de idade, desnutrição, condições de base graves, incluindo imunossupressão.

B) Medidas específicas recomendadas para prevenção de pneumonia

- Manter decúbito elevado (30-45 graus).
- Adequar diariamente o nível de sedação e teste de respiração espontânea.
- Aspirar à secreção subglótica rotineiramente.
- Fazer a higiene oral com antissépticos.
- Fazer uso criterioso de bloqueadores neuromusculares.

Elaboração	Verificação	Aprovação	Data de implementação	Nº. de páginas
Enfermeira Karina Lima	Enfermeiro Pablo Marques	Drª Michele Silvares	Abril/2020	

TÍTULO: Prevenção de Infecção em Trato Respiratório		HM Dr. Ernesto Che Guevara	CODIFICAÇÃO:
TIPO DE DOCUMENTO: PROCEDIMENTO OPERACIONAL PADRÃO (POP)	DATA DE IMPLEMENTAÇÃO: ABRIL/2020	VERSÃO: 01 PRÓXIMA REVISÃO: ABRIL/2021	

- Dar preferência por utilizar ventilação mecânica não invasiva.
 - Cuidados com o circuito do ventilador: A troca do circuito respiratório deve ser realizada apenas se o mesmo estiver visivelmente sujo ou com mau funcionamento.
 - Indicação e cuidados com os umidificadores.
 - Indicação e cuidados com o sistema de aspiração: O sistema de aspiração fechado reduz a possibilidade de contaminação ambiental, diminuiu custos e podem permanecer por um período indefinido, sem impacto no risco de PAV. Recomenda-se a troca do sistema fechado de aspiração a cada 72 horas ou quando houver sujidade ou mau funcionamento.
 - Evitar extubação não programada (acidental) e reintubação
 - Monitorizar pressão de cuff: recomenda-se que a pressão do *cuff* permaneça entre 18 a 22 mmHg ou 25 a 30 cmH₂O (quando utilizado medidor de cuff).
 - Dar preferência a intubação orotraqueal: A intubação nasotraqueal aumenta o risco de sinusite, o que pode consequentemente aumentar o risco de PAV.
 - Cuidados com inaladores e nebulizadores: recomenda-se a troca a cada 24 horas.
- Inaladores, nebulizadores, tendas e reservatórios devem ser submetidos à limpeza e, no mínimo, desinfecção de nível intermediário.
- Sonda enteral na posição gástrica ou pilórica: O refluxo gastroesofágico pode contribuir para a aspiração de conteúdo colonizado para vias aéreas inferiores e consequente aumento no risco de PAV. Apesar disso,

Elaboração Enfermeira Karina Lima	Verificação Enfermeiro Pablo Marques	Aprovação Dr ^a Michele Silvaes	Data de implementação Abril/2020	Nº. de páginas
---	--	---	--	---------------------------

TÍTULO: Prevenção de Infecção em Trato Respiratório		HM Dr. Ernesto Che Guevara	CODIFICAÇÃO:
TIPO DE DOCUMENTO: PROCEDIMENTO OPERACIONAL PADRÃO (POP)	DATA DE IMPLEMENTAÇÃO: ABRIL/2020	VERSÃO: 01 PRÓXIMA REVISÃO: ABRIL/2021	

não existem fortes evidências que justifiquem a utilização da sonda na posição pós-pilórica, a não ser em pacientes que necessitem de posição prona para ventilação mecânica, pacientes queimados, pacientes com lesão cerebral grave e pressão intracraniana elevada.

C) Condições associadas à redução do tempo de ventilação mecânica e que indiretamente previnem PAV

- Manejo para diminuir o tempo de VMEstratégia protetora de VM: Os pacientes com PAV devem ser ventilados utilizando-se a estratégia ventilatória protetora (VC=6 ml/kg peso predito pela estatura) visando manter PaCO₂ entre 35 e 45mmHg associado a níveis de PEEP suficiente para garantir uma adequada troca gasosa, com modo ventilatório VCV – Ventilação com Volume Controlado ou PCV - Ventilação com Pressão Controlada. Assim que possível, passar a modos assistidos ou espontâneos com o objetivo de adiantar a retirada da VM.
- Mobilidade precoce.
- Medidas de prevenção com foco na odontologia: medidas de higiene bucal diminuem a colonização de patógenos na cavidade, com efeitos benéficos na prevenção da PAV.

D) Medidas sem evidências ou não recomendadas para prevenção de PAV

- Profilaxia da úlcera de estresse e a profilaxia da trombose venosa profunda (TVP).
- Descontaminação Digestiva Seletiva.
- Traqueostomia precoce.

Elaboração Enfermeira Karina Lima	Verificação Enfermeiro Pablo Marques	Aprovação Dr ^a Michele Silvares	Data de implementação Abril/2020	Nº. de páginas
---	--	--	--	---------------------------

TÍTULO: Prevenção de Infecção em Trato Respiratório		HM Dr. Ernesto Che Guevara	CODIFICAÇÃO:
TIPO DE DOCUMENTO: PROCEDIMENTO OPERACIONAL PADRÃO (POP)	DATA DE IMPLEMENTAÇÃO: ABRIL/2020	VERSÃO: 01 PRÓXIMA REVISÃO: ABRIL/2021	

· Antibiótico profilático para PAV.

Referência:

Brasil, ANVISA, Segurança do Paciente e Qualidade em Serviços de Saúde, Medidas de Prevenção de Infecção Relacionada à Assistência à Saúde.

Cópia Controlada

Elaboração Enfermeira Karina Lima	Verificação Enfermeiro Pablo Marques	Aprovação Dr ^a Michele Silvaes	Data de implementação Abril/2020	Nº. de páginas
---	--	---	--	---------------------------

TÍTULO: Prevenção de Infecção em Trato Urinário		HM Dr. Ernesto Che Guevara	CODIFICAÇÃO:
TIPO DE DOCUMENTO: PROCEDIMENTO OPERACIONAL PADRÃO (POP)	DATA DE IMPLEMENTAÇÃO: ABRIL/2020	VERSÃO: 01 PRÓXIMA REVISÃO: ABRIL/2021	

Orientações

1. Introdução:

A infecção do trato urinário - ITU é uma das causas prevalentes de IRAS de grande potencial preventivo, visto que a maioria está relacionada a cateterização vesical. O diagnóstico clínico precoce, associado aos exames complementares (qualitativo e quantitativo de urina e urocultura), fornece evidência para uma adequada terapêutica, apesar dos casos de bacteriúria assintomática e candidúria, que podem induzir tratamentos desnecessários.

A associação de hemoculturas, em casos selecionados, trará informações adicionais, especialmente, em pacientes hospitalizados com sepse de foco urinário. Deverá ser sempre considerada como hipótese diagnóstica em pacientes com febre sem foco aparente.

2. Definição das infecções do trato urinário:

Definição das Infecções do Trato Urinário Relacionadas a Assistência à Saúde.

2.1 Infecção do trato urinário relacionada a assistência à saúde associada à cateter vesical (ITU-AC):

Qualquer infecção sintomática de trato urinário em paciente em uso de cateter vesical de demora instalado por um período maior que dois dias calendário (sendo que o D1 é o dia da instalação do cateter) e que na data da infecção o paciente estava com o cateter instalado ou este havia sido removido no dia anterior.

2.2 Infecção do trato urinário relacionada a assistência a saúde não associada à cateter (ITU-NAC):

Qualquer infecção sintomática de trato urinário em paciente que não esteja em uso de cateter vesical de demora, na data da infecção ou na condição que o cateter tenha sido removido, no mínimo, há mais de 1 (um) dia calendário antes da data da infecção.

2.3 Outras infecções do sistema urinário (ISU):

ITU não relacionada a procedimento urológico (cirúrgico ou não) diagnosticada após a admissão em serviço de saúde que não está em seu período de incubação no momento da admissão.

Elaboração	Verificação	Aprovação	Data de implementação	Nº. de páginas
Enfermeira Karina Lima	Enfermeiro Pablo Marques	Drª Michele Silveiras	Abril/2020	

TÍTULO: Prevenção de Infecção em Trato Urinário		HM Dr. Ernesto Che Guevara	CODIFICAÇÃO:
TIPO DE DOCUMENTO: PROCEDIMENTO OPERACIONAL PADRÃO (POP)	DATA DE IMPLEMENTAÇÃO: ABRIL/2020	VERSÃO: 01 PRÓXIMA REVISÃO: ABRIL/2021	

Compreendem as infecções do rim, ureter, bexiga, uretra, e tecidos adjacentes ao espaço retroperitoneal e espaço perinefrético. Incluem-se as infecções associadas a procedimentos urológicos não cirúrgicos.

*Cateter vesical de demora: considera-se aquele que entra pelo orifício da uretra e permanece. Excluem-se cateter duplo J, cistostomia, punção supra púbica e cateterização intermitente.

Atenção:

1 - Neste documento será abordada apenas a infecção do trato urinário associada á cateter vesical de demora sintomática.

3. Epidemiologia e fatores de risco

As ITUs são responsáveis por um quantitativo das IRAS em pacientes adultos que serão submetidos à cateterismo vesical, de alívio ou de demora, em algum momento de sua hospitalização, muitas vezes sob indicação clínica equivocada ou inexistente. A problemática continua quando muitos pacientes permanecem com o dispositivo além do necessário, apesar das complicações infecciosas (locais e sistêmicas) e não infecciosas (desconforto para o paciente, restrição da mobilidade, traumas uretrais por tração), inclusive custos hospitalares e prejuízos ao sistema de saúde pública e privada.

Entende-se que o tempo de permanência da cateterização vesical e o fator crucial para colonização e infecção (bacteriana e fúngica). A contaminação poderá ser intraluminal ou extraluminal (biofilme), sendo esta última a mais comum. O fenômeno essencial para determinar a virulência bacteriana e a adesão ao epitélio urinário, colonização intestinal, perineal e cateter.

O crescimento bacteriano inicia-se após a instalação do cateter, numa proporção de 5-10% ao dia, e estará presente em todos os pacientes ao final de quatro semanas. O potencial risco para ITU associado ao cateter intermitente e menor, sendo de 3,1% e quando na ausência de cateter vesical de 1,4%.

Os pacientes acometidos pela afecção são de ambos os sexos, apresentam agravantes relativos dependentes de doenças clínicas/cirúrgicas e relacionadas a unidade de internação. Em uma parcela de indivíduos a manifestação de

Elaboração	Verificação	Aprovação	Data de implementação	Nº. de páginas
Enfermeira Karina Lima	Enfermeiro Pablo Marques	Drª Michele Silveas	Abril/2020	

TÍTULO: Prevenção de Infecção em Trato Urinário		HM Dr. Ernesto Che Guevara	CODIFICAÇÃO:
TIPO DE DOCUMENTO: PROCEDIMENTO OPERACIONAL PADRÃO (POP)	DATA DE IMPLEMENTAÇÃO: ABRIL/2020	VERSÃO: 01 PRÓXIMA REVISÃO: ABRIL/2021	

bacteriúria clinicamente significativa, porem transitória, desaparece após a remoção do cateter, contudo poderá ocorrer septicemia com alta letalidade em alguns casos específicos relacionados também ao hospedeiro.

Os agentes etiológicos responsáveis por essas ITU costumam, inicialmente, pertencer a microbiota do paciente. E, posteriormente, devido ao uso de antimicrobianos, seleção bacteriana, colonização local, fungos e aos cuidados do cateter, pode ocorrer a modificação da microbiota. As bactérias Gram negativas (enterobactérias e não fermentadores) são as mais frequentes, mas Gram positivos são de importância epidemiológica, especialmente do gênero *Enterococcus*.

4. Técnica de inserção do cateter urinário:

- Reunir o material para higiene íntima, luva de procedimento e luva estéril, campo estéril, sonda vesical de calibre adequado, gel lubrificante, antisséptico preferencialmente em solução aquosa, bolsa coletora de urina, seringa, agulha e água destilada;
- Higienizar as mãos com água e sabonete líquido ou preparação alcoólica para as mãos;
- Realizar a higiene íntima do paciente com água e sabonete líquido (comum ou com antisséptico);
- Retirar luvas de procedimento, realizar higiene das mãos com água e sabão;
- Montar campo estéril fenestrado com abertura;
- Organizar material estéril no campo (seringa, agulha, sonda, coletor urinário, gaze estéril) e abrir o material tendo o cuidado de não o contaminar;
- Calçar luva estéril;
- Conectar sonda ao coletor de urina (atividade), testando o balonete (sistema fechado com sistema de drenagem com válvula anti-refluxo);
- Realizar a antisepsia da região perineal com solução padronizada, partindo da uretra para a periferia (região distal);
- Introduzir gel lubrificante na uretra em homens;
- Lubrificar a ponta da sonda com gel lubrificante em mulheres;
- Seguir técnica asséptica de inserção;

Elaboração	Verificação	Aprovação	Data de implementação	Nº. de páginas
Enfermeira Karina Lima	Enfermeiro Pablo Marques	Drª Michele Silveiras	Abril/2020	

TÍTULO: Prevenção de Infecção em Trato Urinário		HM Dr. Ernesto Che Guevara	CODIFICAÇÃO:
TIPO DE DOCUMENTO: PROCEDIMENTO OPERACIONAL PADRÃO (POP)	DATA DE IMPLEMENTAÇÃO: ABRIL/2020	VERSÃO: 01 PRÓXIMA REVISÃO: ABRIL/2021	

- Observar drenagem de urina pelo cateter e/ou sistema coletor antes de insuflar o balão para evitar lesão uretral, que deverá ficar abaixo do nível da bexiga, sem contato com o chão; observar para manter o fluxo desobstruído;
- Fixar corretamente o cateter no hipogástrio no sexo masculino e na raiz da coxa em mulheres evitando traumas);
- Assegurar o registro em prontuário e no dispositivo para monitoramento de tempo de permanência e complicações;
- Gel lubrificante estéril, de uso único, com ou sem anestésico (dar preferência ao uso de anestésico em paciente com sensibilidade uretral);
- Uso para cateter permanente;
- Utilizar cateter de menor calibre possível para evitar trauma uretral.

Atenção: Não há evidências que o uso de sondas impregnadas com prata ou antibiótico diminui o risco de infecção. Cateteres de silicone mostram menor tendência a apresentar incrustações. Cateteres hidrofílicos trazem mais conforto e qualidade de vida ao paciente, porém o uso não há evidências de redução de infecção.

Atenção: O teste do balonete pode ser realizado em um dos seguintes momentos:

- 1) antes de dispor o material no campo esteril: aspira-se a água destilada e testa-se o balonete, segurando a sonda dentro do pacote, expondo apenas o local de preenchimento do balonete;
- 2) dentro do campo esteril: colocando a seringa e a sonda no campo esteril, a água destilada na cuba rim. Aspira-se a água destilada e testa-se a integridade do balonete.

Quadro 2: Indicação do uso de cateter urinário

Não use cateter urinário, exceto nas seguintes situações:

1. Pacientes com impossibilidade de micção espontânea;
2. Paciente instável hemodinamicamente com necessidade de monitorização de débito urinário;
3. Pós - operatório, pelo menor tempo possível, com tempo máximo recomendável de até 24 horas, exceto para cirurgias urológicas específicas;
4. Tratamento de pacientes do sexo feminino com úlcera por pressão SOMENTE grau IV com cicatrização comprometida pelo contato pela urina.

Elaboração	Verificação	Aprovação	Data de implementação	Nº. de páginas
Enfermeira Karina Lima	Enfermeiro Pablo Marques	Drª Michele Silveiras	Abril/2020	

TÍTULO: Prevenção de Infecção em Trato Urinário		HM Dr. Ernesto Che Guevara	CODIFICAÇÃO:
TIPO DE DOCUMENTO: PROCEDIMENTO OPERACIONAL PADRÃO (POP)	DATA DE IMPLEMENTAÇÃO: ABRIL/2020	VERSÃO: 01 PRÓXIMA REVISÃO: ABRIL/2021	

Sempre dar preferência ao cateterismo intermitente ou drenagem supra púbica e uso de drenagem externa para o sexo masculino.

5. Recomendações para prevenção de ITU

5.1. Práticas Básicas

5.1.1. Infraestrutura para prevenção

- I. Criar e implantar protocolos escritos de uso, inserção e manutenção do cateter;
- II. Assegurar que a inserção do cateter urinário seja realizada apenas por profissionais capacitados e treinados;
- III. Assegurar a disponibilidade de materiais para inserção com técnica asséptica;
- IV. Implantar sistema de documentação em prontuário das seguintes informações: indicações do cateter, responsável pela inserção, data e hora da inserção e retirada do cateter;
 - a) Registrar nas anotações de enfermagem ou prescrição médica (o registro deve ser no prontuário do paciente, e em arquivo padronizado para coleta de dados e implantação de melhorias);
 - b) Assegurar equipe treinada e recursos que garantam a vigilância do uso do cateter e de suas complicações.

5.1.2. Vigilância de processo

- I. Estabelecer rotina de monitoramento e vigilância, considerando a frequência do uso de cateteres e os riscos potenciais, como por exemplo, tipo de cirurgias, obstetrícia e unidades de terapia intensiva - UTI;
- II. Utilizar critérios nacionais para diagnóstico de ITU associada á cateter;
- III. Coletar informações de cateteres-dia (denominador);
- IV. Calcular o indicador de densidade de ITU associada á cateter.

5.1.3. Educação permanente e treinamento

Treinar a equipe de saúde envolvida na inserção, cuidados e manutenção do cateter urinário com relação a prevenção de ITU associada á cateter, incluindo alternativas ao uso do cateter e procedimentos de inserção, manejo e remoção.

5.1.4. Manuseio correto do cateter

- I. Após a inserção, fixar o cateter de modo seguro e que não permita tração ou movimentação;
- II. Manter o sistema de drenagem fechado e esteril;

Elaboração	Verificação	Aprovação	Data de implementação	Nº. de páginas
Enfermeira Karina Lima	Enfermeiro Pablo Marques	Drª Michele Silveiras	Abril/2020	

TÍTULO: Prevenção de Infecção em Trato Urinário		HM Dr. Ernesto Che Guevara	CODIFICAÇÃO:
TIPO DE DOCUMENTO: PROCEDIMENTO OPERACIONAL PADRÃO (POP)	DATA DE IMPLEMENTAÇÃO: ABRIL/2020	VERSÃO: 01 PRÓXIMA REVISÃO: ABRIL/2021	

III. Não desconectar o cateter ou tubo de drenagem;

IV. Trocar todo o sistema quando ocorrer desconexão, quebra da técnica asséptica ou vazamento;

V. Para exame de urina, coletar pequena amostra através de aspiração de urina com agulha estéril após desinfecção do dispositivo de coleta; levar a amostra imediatamente ao laboratório para cultura.

VI. Manter o fluxo de urina desobstruído;

VII. Esvaziar a bolsa coletora regularmente, utilizando recipiente coletor individual e evitar contato do tubo de drenagem com o recipiente coletor;

VIII. Manter sempre a bolsa coletora abaixo do nível da bexiga;

IX. Não há recomendação para uso de antissépticos tópicos ou antibióticos aplicados ao cateter, uretra ou meato uretral;

X. Realizar a higiene rotineira do meato e sempre que necessário.

XI. Não é necessário fechar previamente o cateter antes da sua remoção.

5.2. Estratégias especiais para prevenção de ITU-AC

Proceder a avaliação do risco de ITU-AC. Estas estratégias são indicadas para hospitais que apresentam altas taxas de ITU-AC, apesar da implantação de um programa efetivo e das medidas básicas listadas anteriormente.

A. Implantar um programa na instituição para identificar e remover cateteres desnecessários, utilizando lembretes ou ordens para interromper o uso e avaliar a necessidade de remover o cateter.

I. Desenvolver e implantar política de revisão contínua, diária, da necessidade de manutenção do cateter:

- Revisar a necessidade da manutenção do cateter;
- Padrão distribuídos no prontuário escrito ou eletrônico;

II. Implantar visita diária com médico e enfermeiro revisando a necessidade da manutenção do cateter.

B. Desenvolver protocolo de manejo de retenção urinária no pós-operatório, incluindo cateterização intermitente e ultrassonografia - USG de bexiga (B-I), com medida do resíduo pós-miccional;

I. Estabelecer sistema de análise e divulgação de dados sobre uso do cateter e complicações;

Elaboração	Verificação	Aprovação	Data de implementação	Nº. de páginas
Enfermeira Karina Lima	Enfermeiro Pablo Marques	Drª Michele Silveiras	Abril/2020	

TÍTULO: Prevenção de Infecção em Trato Urinário		HM Dr. Ernesto Che Guevara	CODIFICAÇÃO:
TIPO DE DOCUMENTO: PROCEDIMENTO OPERACIONAL PADRÃO (POP)	DATA DE IMPLEMENTAÇÃO: ABRIL/2020	VERSÃO: 01 PRÓXIMA REVISÃO: ABRIL/2021	

II. Definir e monitorar eventos adversos além de ITU-AC, como obstrução do cateter, remoção acidental, trauma ou reinserção após 24 horas da retirada;

III. Para melhor análise dos dados, estratificar de acordo com fatores de risco relevantes (idade, sexo, duração, setor, doença de base). Revisar e divulgar os resultados aos interessados em tempo hábil.

5.3. Estratégias que não devem ser utilizadas para prevenção

A. Não utilizar rotineiramente cateter impregnado com prata ou outro antimicrobiano;

B. Não monitorar rotineiramente bacteriúria assintomática em pacientes com cateter;

C. Não tratar bacteriúria assintomática, exceto antes de procedimento urológico invasivo;

D. Evitar irrigação do cateter:

I. Não realizar irrigação vesical continua com antimicrobiano;

II. Não utilizar instalação rotineira de soluções antissépticas ou antimicrobiana em sacos de drenagem urinaria;

III. Quando houver obstrução do cateter por muco, coágulos ou outras causas, proceder a irrigação com sistema fechado;

E. Não utilizar rotineiramente antimicrobianos sistêmicos profiláticos;

F. Não trocar cateteres rotineiramente;

A bacteriúria assintomática não necessita tratamento, porém pacientes grávidas, transplantados de rim, crianças com refluxo vesico ureteral, pacientes com cálculos infectados e pacientes submetidos a cirurgias urológicas, deverão ser avaliados para possível tratamento.

Referência:

Brasil, ANVISA, Segurança do Paciente e Qualidade em Serviços de Saúde, Medidas de Prevenção de Infecção Relacionada à Assistência à Saúde.

Elaboração	Verificação	Aprovação	Data de implementação	Nº. de páginas
Enfermeira Karina Lima	Enfermeiro Pablo Marques	Drª Michele Silveiras	Abril/2020	

TÍTULO: Critérios para rastreamento de germes MDR		HM DR ERNESTO CHEGUEVARA	CODIFICAÇÃO:
TIPO DE DOCUMENTO: PROCEDIMENTO OPERACIONAL PADRÃO (POP)	DATA DE IMPLEMENTAÇÃO: ABRIL/2020	VERSÃO: 01 PRÓXIMA REVISÃO: ABRIL/2020	

Siglas e Definições

Este documento tem por objetivo padronizar a identificação de pacientes de risco para colonização por germes MDR, os procedimentos para rastreamento microbiológico destes germes e a adoção de medidas de precaução visando impedir sua disseminação intra-hospitalar.

Abrangência

Em todos os setores Assistenciais.

Recursos

Formulário próprio para identificação dos pacientes com critérios para rastreamento.

Orientações

- MRSA (Methicilin-resistant Staphylococcus aureus) = Staphylococcus aureus resistente a oxacilina.
- Acinetobacter spp. Resistente aos carbapenêmicos.
- ERC Enterobactéria resistente a carbapenêmicos.
- VRE (Vancomycin – resistant enterococcus) = Enterococo spp. Resistente vancomicina.
- **Rastreamento:** é a coleta de culturas com o objetivo de identificar o estado de portador.
- **Precaução:** é o conjunto de medidas adotadas para fazer uma barreira que impeça a disseminação de agentes infecciosos do paciente infectado ou colonizado para outros indivíduos.

Elaboração	Verificação	Aprovação	Data de implementação	Nº. de páginas
Enfermeira Karina Lima			Julho/2018	

TÍTULO: Critérios para rastreamento de germes MDR		HM DR ERNESTO CHEGUEVARA	CODIFICAÇÃO:
TIPO DE DOCUMENTO: PROCEDIMENTO OPERACIONAL PADRÃO (POP)	DATA DE IMPLEMENTAÇÃO: ABRIL/2020	VERSÃO: 01 PRÓXIMA REVISÃO: ABRIL/2020	

- **Rastreamento de contactantes:** Consiste na pesquisa do germe isolado no paciente índice, no grupo de pacientes que se encontravam hospitalizados na unidade fora da precaução de contato, no período que compreende a última coleta até a liberação do resultado positivo.

Colher swabs de contactante conforme critérios e orientação da CCIH.

- **Rastreamento de admissão:** É a coleta de culturas no momento da admissão, baseada em critérios pré-estabelecidos, com o objetivo de identificar o estado de portador na internação.
- Identificar o critério para rastreio durante a anamnese de admissão, sendo estes:
 - A. Critério um: Transferido de outro hospital com permanência acima de 24 horas. Quando transferido de setor de emergência de outro hospital com tempo inferior a 24 horas, considerar apenas aqueles que foram submetidos a procedimentos invasivos (cirurgia, intubação traqueal, punção venosa profunda, colocação de drenos manipulação das vias urinárias inclusive cateterismo, punção lombar etc.);
 - B. Critério dois: História de internação nos últimos 06 meses;
 - C. Critério três: Paciente em assistência médica ambulatorial (programa de hemodiálise, quimioterapia, radioterapia, hiperbárica, etc);
 - D. Critério quatro: Paciente proveniente de asilo, institucionalizado ou em programa de atendimento domiciliar (home care e/ou assistência de cuidadores);
- Explicar os procedimentos de rastreio e de precaução ao paciente.
- Proceder à coleta de material:

Elaboração	Verificação	Aprovação	Data de implementação	Nº. de páginas
Enfermeira Karina Lima			Julho/2018	

TÍTULO: Critérios para rastreamento de germes MDR		HM DR ERNESTO CHEGUEVARA	CODIFICAÇÃO:
TIPO DE DOCUMENTO: PROCEDIMENTO OPERACIONAL PADRÃO (POP)	DATA DE IMPLEMENTAÇÃO: ABRIL/2020	VERSÃO: 01 PRÓXIMA REVISÃO: ABRIL/2020	

Pesquisa de MRSA	Secreção Nasal
Pesquisa de Acinetobacter	Secreção retal
Pesquisa de ERC	Secreção retal
Pesquisa de VRE	Secreção retal

A pesquisa de secreção nasal é realizada através da fricção mecânica de um swab umedecido em água destilada estéril, na região anterior da narina por três vezes em cada narina.

Para pesquisa de Acinetobacter spp., ERC, VRE, é realizado através da introdução de um swab no ânus, progredindo até a ampola retal por fricção e rotação.

Em pacientes com desvio do trânsito intestinal, coletar swab diretamente das fezes da bolsa coletora:

- Solicitar ao médico que faça o pedido do exame em formulário próprio.
- Protocolar o pedido em livro próprio.
- Encaminhar o material ao laboratório após a identificação da amostra.
- Instalar precaução de contato (luvas e capotes) e disponibilizar equipamentos e insumos para uso exclusivo do paciente. Colocar placa de sinalização na porta do quarto/Box (placa vermelha).
- Registrar instalação da precaução e critérios na evolução de admissão do paciente (histórico de enfermagem).

Elaboração	Verificação	Aprovação	Data de implementação	Nº. de páginas
Enfermeira Karina Lima			Julho/2018	

TÍTULO: Critérios para rastreamento de germes MDR		HM DR ERNESTO CHEGUEVARA	CODIFICAÇÃO:
TIPO DE DOCUMENTO: PROCEDIMENTO OPERACIONAL PADRÃO (POP)	DATA DE IMPLEMENTAÇÃO: ABRIL/2020	VERSÃO: 01 PRÓXIMA REVISÃO: ABRIL/2020	

Desfecho do rastreamento

Após a liberação do resultado das culturas pelo laboratório de microbiologia:

- **Resultados negativos:** Será suspensa a precaução de contato por MDR pela CCIH, que deverá sinalizar na lista de pacientes em precaução que é atualizada diariamente e sinalizar em formulários próprios onde o critério de rastreamento foi iniciado.
- **Resultados Positivos:** O paciente permanecerá em precaução de contato por MDR até o final da internação, a CCIH deverá sinalizar na planilha atualizada diariamente o germe identificado, evoluir no prontuário do paciente a precaução e as medidas de controle.

- **ORIENTAÇÕES AOS PACIENTES / CLIENTES**

Orientar o procedimento ao paciente e a importância do mesmo à ser realizado e que se caso ele se recuse à coleta ficará em precaução de contato até a saída do hospital.

- **RISCOS RELACIONADOS E AÇÕES PREVENTIVAS**

Na falha da identificação do paciente com critério de rastreamento, o mesmo poderá ser portador de germe MDR e disseminar para outros pacientes.

Caso a coleta não seja realizada no momento da internação, a mesma deverá ser realizada assim que identificado e sinalizar a CCIH.

Na negativa da coleta de swabs por parte do paciente, o mesmo deverá ficar em precaução de contato até a alta, para que não haja risco do paciente ser portador de germe MDR e disseminar para outros pacientes.

Elaboração	Verificação	Aprovação	Data de implementação	Nº. de páginas
Enfermeira Karina Lima			Julho/2018	

TÍTULO: Critérios para rastreamento de germes MDR		HM DR ERNESTO CHEGUEVARA	CODIFICAÇÃO:
TIPO DE DOCUMENTO: PROCEDIMENTO OPERACIONAL PADRÃO (POP)	DATA DE IMPLEMENTAÇÃO: ABRIL/2020	VERSÃO: 01 PRÓXIMA REVISÃO: ABRIL/2020	

- HISTÓRICO DAS REVISÕES**

Critérios para pacientes com mais de um ano colonizado por germe MDR.

Orientação onde existem as informações de pacientes colonizados.

Orientações do que fazer em caso de negativa de coleta por parte do paciente.

Cópia Controlada

Elaboração	Verificação	Aprovação	Data de implementação	Nº. de páginas
Enfermeira Karina Lima			Julho/2018	



ANEXO III

Atas da Comissão de Prontuários

Data: 22/05/2020		Horário: 14:00h			
Tipo de Reunião	<input type="checkbox"/>	<input type="checkbox"/>	<input type="checkbox"/>	<input type="checkbox"/>	<input checked="" type="checkbox"/>
	Deliberativa	Grupo de Melhoria	Planejamento	Indicador/ACAD	Comissões
Comissão de Revisão de Prontuários					

O Que	Quem	Quando	Situação
Abertura e Designação de Membros	Coordenador: Raphael Riodades Mendonça Dias - Michelle Silvares Duarte - Marcelo Castro Marçal Pessoa - Fabiana Pires Pereira - Luis Fernando da Silva Oliveira - Rogério de Miranda Pfaltzraff Lima - Rodrigo Cardoso de Oliveira Sória - Gabriela Patrício Narciso - Rebeca Serra Rizzi - Secretária: Andreia Costa de Paiva	22/05/2020	Executado

PARTICIPANTES

NOME	CARGO	EMPRESA
Raphael Riodades Mendonça Dias	Direção Técnica	HMDECG
Fabiana Pires Pereira	Direção Administrativa	HMDECG
Juliana Pereira de Almeida	Comissões Hospitalares	HMDECG
Gabriela Patrício Narciso	Coordenação de Enfermagem Centro Cirúrgico e Central de Material de Esterilização	HMDECG
Marcelo Castro Marçal Pessoa	Coordenação Médica do Trauma e Unidade Intermediária	HMDECG
Luis Fernando da Silva Oliveira	Coordenação de Enfermagem da Unidade de Terapia Intensiva Adulto	HMDECG
Rogério de Miranda Pfaltzraff Lima	Coordenação de Multiprofissionais	HMDECG
Ulisses de Oliveira Melo	Coordenação Médica da Unidade de Terapia Intensiva Adulto	HMDECG

RELATO DE REUNIÃO

Coordenador da Comissão Dr. Raphael Riodades, declarou abertos os trabalhos, lembrando a todos os objetivos da reunião, quais sejam: Abertura e Nomeação dos membros da Comissão de revisão de Prontuários. Continuando, declarou instalada a Comissão de Revisão de Prontuários.

Nada mais havendo a tratar, o Senhor Coordenador deu por encerrada a reunião, lembrando a todos o período da Comissão instalada deverá respeitar a data do contrato de gestão que encerra em setembro de 2020. Para constar, lavrou-se a presente Ata, que será assinada por todos os membros presentes.

NOVAS PENDÊNCIAS

O Que	Quem	Quando
Levantamento e Análise de Prontuários	Comissão	18/06/2020
Próxima Reunião Ordinária	Comissão	18/06/2020







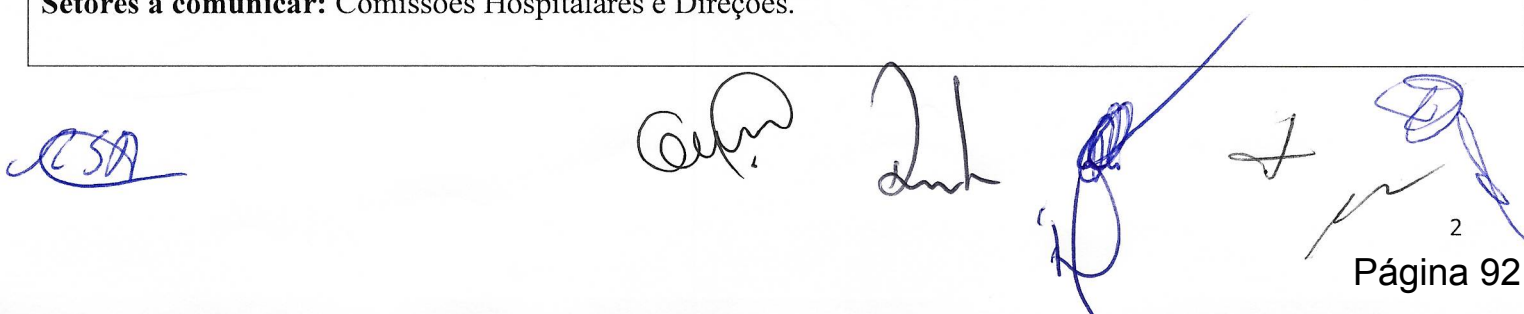

RELATOR: Raphael Riodades Mendonça Dias (Coordenador)

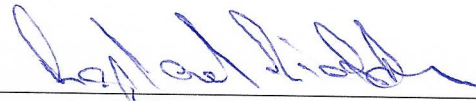
Originou Plano de Ação: Não Sim **Nº Do Plano de Ação:**

Setores a comunicar: Comissões Hospitalares e Direções.

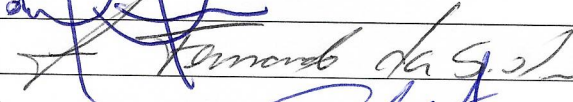

MEMBROS PRESENTES:

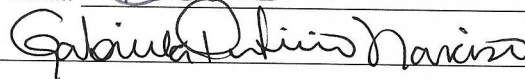
- Coordenador: Raphael Riudades Mendonça Dias 
- Marcelo Castro Marçal Pessoa 
- Ulisses de Oliveira Melo 
- Fabiana Pires Pereira 
- Luis Fernando da Silva Oliveira 
- Rogério de Miranda Pfaltzraff Lima 
- Juliana Pereira de Almeida 
- Rodrigo Cardoso de Oliveira Sória 
- Gabriela Patrício Narciso 

Data: 18/06/2020		Horário: 14:00h			
Tipo de Reunião	<input type="checkbox"/>	<input type="checkbox"/>	<input type="checkbox"/>	<input type="checkbox"/>	<input checked="" type="checkbox"/>
	Deliberativa	Grupo de Melhoria	Planejamento	Indicador/ACAD	Comissões
Comissão de Revisão de Prontuários					

O Que	Quem	Quando	Situação
Relatório do Total de Prontuários nos setores de internação da Unidade Hospitalar	Rebeca Serra	18/06/2020	Executado
Construção de instrumento de avaliação de critérios da organização dos prontuários	Rebeca Serra; Marcelo Pessoa	18/06/2020	Executado
Construção de Regimento Interno da Comissão	Juliana Almeida (Comissões Hospitalares)	30/06/2020	Em construção
Avaliação de cumprimento dos critérios de preenchimento dos prontuários por corpo multiprofissional	Luis Fernando da Silva; Rogério Pfaltzraff Lima; Marcelo Pessoa; Ulisses de Oliveira.	30/06/2020	Em construção

PARTICIPANTES

NOME	CARGO	EMPRESA
Raphael Riodades Mendonça Dias	Direção Técnica	HMDECG
Rebeca Serra Rizzi	Auditora do Serviço de Faturamento e SAME	HMDECG
Juliana Pereira de Almeida	Comissões Hospitalares	HMDECG
Gabriela Patrício Narciso	Coordenação de Enfermagem Centro Cirúrgico e Central de Material de Esterilização	HMDECG
Marcelo Castro Marçal Pessoa	Coordenação Médica do Trauma e Unidade Intermediária	HMDECG
Luis Fernando da Silva Oliveira	Gerência de Enfermagem	HMDECG
Rogério de Miranda Pfaltzraff Lima	Coordenação de Multiprofissionais	HMDECG
Ulisses de Oliveira Melo	Coordenação Médica – CTI Adulto	HMDECG
Rebeca Serra Rizzi	Auditora do Serviço de Faturamento e Serviço de Arquivo Médico	HMDECG

(Handwritten signatures and marks)

RELATO DE REUNIÃO

Deu-se início a reunião o Coordenador da Comissão Dr. Raphael Riodades M. Dias, que declarou abertos os trabalhos da presente Comissão de Revisão de Prontuários, com a finalidade de permitir a continuidade do tratamento dos usuários documentando a atuação de cada profissional além de manter a qualidade e preservação das informações contidas em cada prontuário do Hospital Municipal Dr. Ernesto Che Guevara no período de maio de 2020 até a presente data.

Tendo como fonte de informações os prontuários, segundo os seguintes critérios de avaliação abalizados na Resolução CREMERJ nº 1638/2002, a saber: itens obrigatórios do prontuário: identificação do paciente, anamnese, exame físico, exames complementares com resultados, hipóteses diagnósticas, diagnóstico definitivo e tratamento efetuado, além da evolução do paciente com data e hora, sendo obrigatória a letra legível do profissional com assinatura e carimbo. No período foram totalizados 78 pacientes internados na Unidade Hospitalar, sendo 59 altas hospitalares, 19 óbitos 02 reinternações. Em relação ao preenchimento de cadastro completo: 78; preenchimento de FIA, AIH e SER: 78; quanto a realização de evoluções médicas: 78; realização de evoluções do enfermeiro: 78; realização de evoluções do fisioterapeuta: 76; realização de prescrições do Nutricionista: 74; realização de evoluções da Odontologia: 17sim; em relação ao preenchimento de Balanço Hídrico: 76; presença de prescrição médica: 78; se preenchido resumo de alta hospitalar corretamente: 78; Pacientes admitidos em Tubo Orotraqueal (TOT): 13 pacientes; Cateter de oxigênio: 47 pacientes; ar ambiente: 07 pacientes.

-Idade: menor que 59 anos: 18 pacientes; entre 60 anos a 79 anos: 23 pacientes; maior que 80 anos: 18 pacientes.

-Tempo de Permanência: até 04 dias: 24 pacientes; acima de 05 dias e até 09 dias: 36 pacientes; acima de 10 dias e até 14 dias : 07 pacientes; acima de 15 dias: 05 pacientes.

Foi enfatizada pelo Gerente de Enfermagem Luis Fernando da Silva Oliveira durante a reunião a necessidade das evoluções de todo corpo multiprofissional.

Salientado que os Boletim de Atendimento Médico (BAM) podem ser estornados para fins de revisão e falta de registro do mesmo para ser preenchido corretamente e fechado pelo coordenador médico e/ ou por médico que por ele designado o faça.

Nada mais havendo a tratar, o Senhor Coordenador deu por encerrada a reunião, lembrando a todos da periodicidade de reuniões ordinárias mensais e havendo a necessidade solicitar reuniões extraordinárias. Fica agendada próxima reunião ordinária para a data 16 de julho de 2020, as 11:00h. Lavrou-se a presente Ata, que será assinada por todos os membros e convidados presentes.

NOVAS PENDÊNCIAS

O Que	Quem	Quando
Levantamento e Análise de Manutenção de Prontuários	Comissão	Continuamente
Construção de Regimento Interno de Comissão	Comissões Hospitalares	30/06/2020

RELATOR: Raphael Riodades Mendonça Dias (Coordenador)





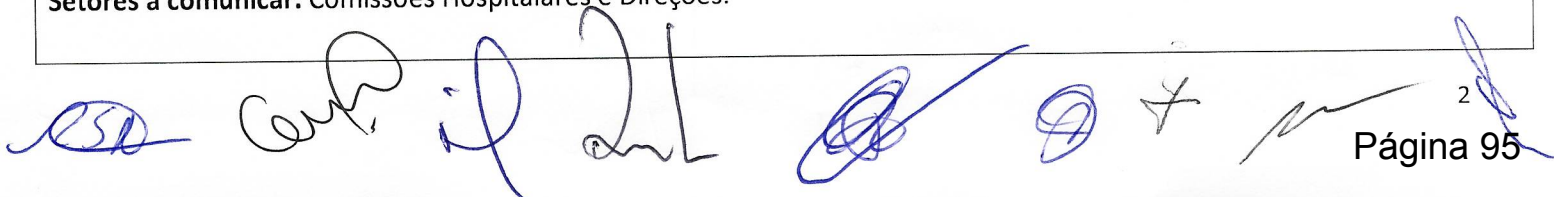

Originou Plano de Ação: Não Sim

Nº Do Plano de Ação:

Setores a comunicar: Comissões Hospitalares e Direções.

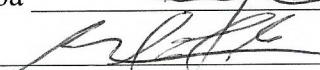

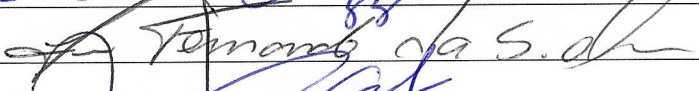
MEMBROS PRESENTES:

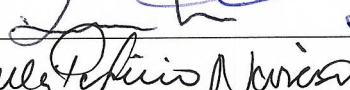
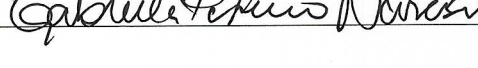
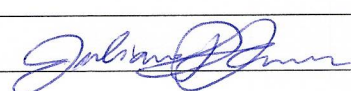
- Coordenador: Raphael Riodades Mendonça Dias 
- Marcelo Castro Marçal Pessoa 
- Ulisses de Oliveira Melo 
- Rebeca Serra Rizzi 
- Luis Fernando da Silva Oliveira 
- Rogério de Miranda Pfaltzraff Lima 
- Rodrigo Cardoso de Oliveira Sória 
- Gabriela Patrício Narciso 
- Rebeca Serra Rizzi
- Juliana Pereira de Almeida 



ANEXO IV

Listagem de profissionais PEP X SCNES

NOME DO PROFISSIONAL	DATA DE INCLUSÃO NO PEP	CADASTRADO NO CNES?
ADRIANA DE AZEVEDO FARIA	18/05/2020	NÃO
ROSILENE SANT'ANA DOS SANTOS	18/05/2020	SIM
SAMANTHA DE OLIVEIRA RODRIGUES	18/05/2020	SIM
SIMONE GRION	18/05/2020	SIM
TAINARA GUIMARAES DE MATTOS	18/05/2020	SIM
TATIANA DA CUNHA VIEGAS DOS REIS	18/05/2020	SIM
VENCESLAINE PRADO MARQUES	18/05/2020	SIM
YASMIN PEREIRA ANGELOFF	18/05/2020	SIM
ALEXANDRE WELLOS CUNHA DA SILVA	18/05/2020	SIM
ANA LUCIA SLIACHTICAS	18/05/2020	SIM
ANDREA TERESA PRADO COSTA PASSOS	18/05/2020	NÃO
ANNA HAEGLER	18/05/2020	NÃO
BARBARA DE JESUS ALVES	18/05/2020	SIM
BIANCA BRITO MACHADO	18/05/2020	NÃO
BIANCA MARINELLI DOS SANTOS	18/05/2020	SIM
BRUNA PANEMA DA SILVA PEREIRA	18/05/2020	SIM
CAMILA MORGADO DUARTE DA FONSECA	18/05/2020	SIM
BRUNA NASCIMENTO DE OLIVEIRA	18/05/2020	SIM
CLARISSA LINHARES FERNANDES DA SILVA	18/05/2020	SIM
DAYANE REGINE CRUZ DOS SANTOS	18/05/2020	SIM
DEISE TAVARES OLIVEIRA	18/05/2020	SIM
DENISE FRANCISCO GOES	18/05/2020	SIM
DIEGO CARDOSO LINS	18/05/2020	SIM
ELIANE AZEREDO CAMPOS COSTA	18/05/2020	SIM
EMMANUEL PEREIRA ESCUDEIRO	18/05/2020	SIM
BRUNO NOGUEIRA TEIXEIRA	18/05/2020	NÃO
FILIPE COSTA DE SOUSA	18/05/2020	SIM
CAMILA DO AMARAL FRANCO	18/05/2020	NÃO
GABRIELA DO CANTO CASTILHO	18/05/2020	SIM
CAMILA ZANLUCI CARVALHO DE SOUZA	18/05/2020	SIM
CARINA ALBUQUERQUE DE ALMEIDA MAIA	18/05/2020	SIM
ISIS PEREIRA DA COSTA	18/05/2020	SIM
JANILCE FERREIRA LESSA COELHO	18/05/2020	SIM
ALESSA CASTRO CORDOVIL PORTELA	18/05/2020	SIM
ALESSANDRA PEREIRA ABBADE	18/05/2020	SIM
ALEX EIRAS COSENDEY	18/05/2020	SIM
ALEXANDRE BEZERRA VERGETE	18/05/2020	SIM
ALEXANDRE DONATO CALDAS	18/05/2020	SIM
ALEXANDRE GIL DE FREITAS	18/05/2020	SIM
ALEXANDRE RANGEL MAIA	18/05/2020	SIM
CARLA BROWN SIMONELLI BLECHER	18/05/2020	SIM
ANTONIO AUGUSTO FREITAS JUNQUEIRA	18/05/2020	SIM
BRENO MAIA BARBOSA	18/05/2020	SIM
BRUNO PEREIRA DA SILVA FEITOZA	18/05/2020	SIM
CAMILA ALVERNAZ BRAGANÇA	18/05/2020	SIM
CAMILA DRUMOND BAGNO	18/05/2020	SIM
CAROLINA DE ARAUJO PEREIRA	18/05/2020	SIM
CESAR ANDRÉS BASTOS PLAZA	18/05/2020	SIM
CESAR ROBERTO ROJAS SANCHEZ	18/05/2020	SIM
CLAUDIO HEITOR TAVARES GRESS	18/05/2020	SIM
DANIELLE TOSTES FAVER ARAUJO	18/05/2020	SIM
DIANE XAVIER DE AVILA	18/05/2020	SIM
DIEGO ALONSO BUCCI	18/05/2020	SIM

DIEGO GOMES PEÇANHA DE CARVALHO	18/05/2020	SIM
DIEGO LIMA PORTELA	18/05/2020	SIM
DIEGO SILVA VIEIRA	18/05/2020	SIM
EDUARDO BORGES ROCHA PYRRHO	18/05/2020	SIM
ENILSON MAX MARINS	18/05/2020	SIM
FABIANE MENDES DE ARRUDA	18/05/2020	NÃO
FELIPE MAFORT ROHEN	18/05/2020	SIM
FERNANDO ANDREIOULO RODRIGUES	18/05/2020	SIM
FERNANDO CESAR DA COSTA DUARTE	18/05/2020	SIM
FERNANDO MARCIO DE ABREU AZEVEDO	18/05/2020	SIM
FERNANDO PLAZA RUIZ	18/05/2020	SIM
GABRIEL SOUZA SANTOS DE CAMPOS	18/05/2020	SIM
GLADIS ISABEL YAMPARA GUARACHI	18/05/2020	SIM
GLEISON ROCHA DA SILVA	18/05/2020	SIM
GUILHERME DE MORAES ANCORÁ BRAGA NETTO	18/05/2020	SIM
GUILHERME MIGLIOLI LOBATO	18/05/2020	SIM
GUILHERME TAQUES HORTA	18/05/2020	SIM
GUSTAVO ALBINO PINTO MAGALHAES	18/05/2020	SIM
GUSTAVO PETROSSI SOLANO	18/05/2020	SIM
HELTON NOGUEIRA VASCONCELOS	18/05/2020	SIM
HUGO FERNANDO GALANTINI	18/05/2020	SIM
HUMBERTO VILLACORTA JUNIOR	18/05/2020	SIM
IAGO FERREIRA CAREGA	18/05/2020	SIM
JORGE FRANCISCO DA CUNHA PINTO	18/05/2020	SIM
JOSE HIPOLITO DE GODOY E OLIVEIRA	18/05/2020	SIM
JOSÉ LUIZ DOS REIS QUEIROZ JUNIOR	18/05/2020	SIM
JULIANA NOGUEIRA DOS SANTOS	18/05/2020	SIM
LEANDRO MARREIRO AZEVEDO MACIEL	18/05/2020	SIM
LEANDRO NOGUEIRA DE AZEVEDO	18/05/2020	SIM
LUCIANO GOMES MACHADO	18/05/2020	SIM
LUCIANO QUEIROGA DA FONTE FILHO	18/05/2020	SIM
LUIS FERNANDO DE CARVALHO HARTMANN	18/05/2020	SIM
LUIZ AUGUSTO SILVA DO CARMO JUNIOR	18/05/2020	SIM
MARCELLO ROTOLO NASCIMENTO	18/05/2020	SIM
MARCELO CASTRO MARÇAL PESSOA	18/05/2020	SIM
MARCIA MORAES PEREIRA	18/05/2020	SIM
MARCIO GAMA GUIMARAES	18/05/2020	SIM
PAULA BICUDO MENDES SILVA	18/05/2020	SIM
PAULO EDUARDO KYBURZ	18/05/2020	SIM
PEDRO EDER PORTARI FILHO	18/05/2020	SIM
PEDRO FERREIRA BARBOSA	18/05/2020	SIM
PEDRO HENRIQUE DE MORAES PESSOA ROCHA	18/05/2020	SIM
PEDRO HENRIQUE SALGADO DA COSTA LEITE	18/05/2020	SIM
PEDRO MARQUES DA SILVA E CASTRO	18/05/2020	SIM
RAFAEL MAURO BORGES LOUSADA	18/05/2020	SIM
RAFAELLA MAGNO GONÇALVES RIBEIRO	18/05/2020	SIM
RAPHAEL D'ALVIGNAC BOECHAT	18/05/2020	SIM
RAPHAEL LESSA COELHO	18/05/2020	SIM
RAPHAEL RIODES DE MENDONÇA DOS SANTOS DIAS	18/05/2020	SIM
RENATO RODRIGUES	18/05/2020	SIM
ROBERTO RAMOS GONZALES	18/05/2020	SIM
RODRIGO CHIARELLI ANDRADE FERRAREZ	18/05/2020	SIM
ROGERIO CARVALHO DE ARAUJO	18/05/2020	SIM
ROGERIO DE MIRANDA PFALTZGRAFF LIMA	18/05/2020	SIM

ROSALVO MOURA NETO	18/05/2020	SIM
SALVADOR POUBEL DE SOUZA SILVEIRA	18/05/2020	SIM
SANDRA HELENA PEIXOTO BERBERT	18/05/2020	SIM
SERGIO SARDINHA	18/05/2020	SIM
SILVIA BARBOSA YOUNG	18/05/2020	SIM
SIMÃO PEDRO BICUDO BAMBERG	18/05/2020	SIM
STEPHANO JOSE GOMES PEREIRA	18/05/2020	SIM
TAMI SACRAMENTO VIEIRA	18/05/2020	SIM
THAMARA FARIAS MARCHIORI	18/05/2020	SIM
FLORENCE BRAGA DE CARVALHO	18/05/2020	NÃO
ULISSES DE OLIVEIRA MELO	18/05/2020	SIM
VINICIUS LINS COSTA MELO	18/05/2020	SIM
ADRIANA GOMES CAMPOS SEABRA	18/05/2020	SIM
ADRIENE DE FARIAS OLIVIERI	18/05/2020	SIM
ALEXSANDRO SANTOS CRESPO DA SILVA	18/05/2020	SIM
AMANDA CRISTINA BARCELOS DE CARVALHO DA COSTA	18/05/2020	SIM
ANA CINTIA DOS SANTOS CINTRA	18/05/2020	SIM
ANA PAULA MARTINS COELHO	18/05/2020	SIM
BIANCA DE MEDEIROS SOARES DA SILVA	18/05/2020	SIM
BIANCA MARQUES DOS SANTOS	18/05/2020	SIM
GABRIELLE PEREIRA GONÇALVES DA SILVA BARROS	18/05/2020	NÃO
GEORGE JEFFERSON DA MATTA MOTA	18/05/2020	NÃO
INGRID CARNEIRO DE SOUZA PORTO	18/05/2020	NÃO
CAMILLA NASCIMENTO DE OLIVEIRA	18/05/2020	SIM
CARLA GILENA CARVALHO BARRETO	18/05/2020	SIM
CARLA VERONICA DA VEIGA VICTOR	18/05/2020	SIM
CESAR MATIAS DE CARVALHO RUSSO	18/05/2020	SIM
CHRISTINE VIVONE SOARES MIRANDA	18/05/2020	SIM
JAQUELINE AZEVEDO ALCANTARA ROCHA	18/05/2020	NÃO
EDIVANIA BASILIO VENCESLAU SILVA	18/05/2020	SIM
ELIANE EIRIM DA SILVA	18/05/2020	SIM
ELIANE VIEIRA DA SILVA	18/05/2020	SIM
ERICKSON DE OLIVEIRA RUSSO MATIAS	18/05/2020	SIM
EWELIN SILVA DE MELO ALMEIDA	18/05/2020	SIM
FERNANDA DE OLIVEIRA RODRIGUES SOUZA	18/05/2020	SIM
FERNANDA NASCIMENTO CORREA	18/05/2020	SIM
FRANKLIN ALVES GUERREIRO	18/05/2020	SIM
GABRIELA PATRICIO NARCISO	18/05/2020	SIM
GISELE BOTELHO GUIMARAES DOS SANTOS	18/05/2020	SIM
GISELE NATALIA MOREIRA GONÇALVES	18/05/2020	SIM
HANS BOSSAN COTRIM	18/05/2020	SIM
JAQUELINE DE ANDRADE GOMES	18/05/2020	SIM
JESILAINE RESENDE TEIXEIRA SOARES	18/05/2020	NÃO
JHONATAN CERCA PINHEIRO	18/05/2020	NÃO
JULIANA PEREIRA DE ALMEIDA	18/05/2020	SIM
KAROLINE PATRICIO FERREIRA DE MORAES	18/05/2020	SIM
LEILA ALVES DA MOTA	18/05/2020	SIM
LEONARDO JERONIMO COSTA	18/05/2020	SIM
LEONARDO NASCIMENTO DIAS DE ALMEIDA	18/05/2020	SIM
LEONARDO NOGUEIRA DE BRITO	18/05/2020	SIM
LEONARDO QUEIROZ DE JESUS	18/05/2020	SIM
LEONARDO TEODOSIO DE MELLO	18/05/2020	SIM
LUCIANA CLETO SCHUMACKER	18/05/2020	SIM
LUCIANE DE SOUZA SANTOS	18/05/2020	SIM

LUCIANO LEAL PEIXOTO DOS SANTOS	18/05/2020	SIM
LUIS FERNANDO DA SILVA OLIVEIRA	18/05/2020	SIM
JOSE ROBERTO DOS REIS	18/05/2020	NÃO
MARGARETH RODRIGUES MAXIMO	18/05/2020	SIM
MARLON MARCELO DA SILVA PARAENSE	18/05/2020	SIM
JOSIANE DA SILVA FARIAS FERREIRA	18/05/2020	NÃO
PATRICIA PEREIRA CARDOSO ALKMIM	18/05/2020	SIM
RENAN CARLOS DE OLIVEIRA	18/05/2020	SIM
RENATA DA SILVA CASTRO	18/05/2020	SIM
RODRIGO CARDOSO DE OLIVEIRA SÓRIA	18/05/2020	SIM
ROGERIA OLIVEIRA COSTA	18/05/2020	SIM
JOSIANE DE AQUINO SAAR	18/05/2020	NÃO
JOAO VICTOR BORGES LEAL	18/05/2020	SIM
LUANNA RODRIGUES DE PAO	18/05/2020	NÃO
JOSELENE DA ROCHA FREITAS	18/05/2020	SIM
JOSI DE MOURA MARQUES	18/05/2020	SIM
LUIZ CLAUDIO DUARTE DA COSTA	18/05/2020	NÃO
LUIZA HELENA SAPI	18/05/2020	NÃO
JOYCE DUARTE DE MELLO	18/05/2020	SIM
KARINE GARCIA BESSA	18/05/2020	SIM
KELLY BARBOSA LEAL CASTRO	18/05/2020	SIM
MAGALI CLARA DA ROSA MIRANDA	18/05/2020	NÃO
LUCILENE DA COSTA CAVALCANTE DANIEL	18/05/2020	SIM
MARCELLE DE OLIVEIRA RESENDE	18/05/2020	NÃO
MARCIO MALHEIRO DE SANTOS	18/05/2020	NÃO
MARCELLO ROTER MARINS DOS SANTOS	18/05/2020	SIM
MARIANA LOPES DE SOUZA DA PAIXÃO	18/05/2020	NÃO
NAYARA DE SOUZA ALMEIDA	18/05/2020	NÃO
MARINALVA LUIZA BARBOSA	18/05/2020	SIM
MATHEUS MENEZES DA SILVA	18/05/2020	SIM
NATHALIA NOGUEIRA DOS SANTOS	18/05/2020	SIM
PATRICK PESSOA BAJCIC	18/05/2020	NÃO
PEDRO MARCELO DIAS CASTRO	18/05/2020	NÃO
PRISCILLA FURTADO SANTOS	18/05/2020	NÃO
REGINA CELIA DE PAULO	18/05/2020	NÃO
RAFAEL ALBERTO DA FONSECA	18/05/2020	SIM
RITA DE CASSIA LOPES SIMOES DE OLIVEIRA	18/05/2020	NÃO
RONAN MATHEUS VIRGILIO DA SILVA	18/05/2020	SIM
ROSILENE GOMES DA SILVA MOTTA	18/05/2020	SIM
SUZANA MARIA BERNARDINO ARAUJO	18/05/2020	SIM
ROSIANE PACHECO BRAGA DE LIMA	18/05/2020	SIM
URSULA SOUZA BRITTO	18/05/2020	SIM
VALERIA COSTA MACHADO	18/05/2020	SIM
TATIANA ALMEIDA SOUZA	18/05/2020	NÃO
VANESSA DE SÁ DOS SANTOS	18/05/2020	NÃO
WANESSA FELIX RIBEIRO	18/05/2020	SIM
VIVIANE CAMPOS DA SILVA	18/05/2020	NÃO
VIVIANNE AZEVEDO MARINS	18/05/2020	NÃO
PABLO MARQUES DE AGUIAR	18/05/2020	SIM
WELLINGTON CRISTOVÃO PINTO	18/05/2020	NÃO
MARCELO COSTA VELHO MENDES DE AZEVEDO	20/05/2020	SIM

NOME DO PROFISSIONAL	DATA DE INCLUSÃO NO PEP	CADASTRADO NO CNES?
ADILSON BARBOSA DA SILVA	27/05/2020	SIM
ADILSON BARBOSA FREITAS JUNIOR	27/05/2020	NÃO
ADRIANA ABREU CARVALHO DE SOUZA	27/05/2020	SIM
ADRIANA DE AZEVEDO FARIA	18/05/2020	NÃO
ADRIANA EUGENIO NOVATO DA SILVA	27/05/2020	SIM
ADRIANA GOMES CAMPOS SEABRA	18/05/2020	SIM
ADRIANA MARTINS SANTOS	27/05/2020	SIM
ADRIANA PIRES BARRETO	05/06/2020	NÃO
ADRIANE PAOLA CORREIA DA SILVA	27/05/2020	SIM
ADRIENE DE FARIAS OLIVIERI	18/05/2020	SIM
ALAN BOM CONSTANCIO	27/05/2020	SIM
ALDIRLEI DA SILVA JUNIOR	27/05/2020	SIM
ALESSA CASTRO CORDOVIL PORTELA	18/05/2020	SIM
ALESSANDRA ABREU DA SILVA DE CARVALHO	27/05/2020	SIM
ALESSANDRA FIGUEIREDO NAZARETH COSTA MENDES	27/05/2020	SIM
ALESSANDRA PEREIRA ABBADE	18/05/2020	SIM
ALESSANDRA RODRIGUES COSTA	27/05/2020	SIM
ALEXANDRE BEZERRA VERGETE	18/05/2020	SIM
ALEXANDRE DONATO CALDAS	18/05/2020	SIM
ALEXANDRE GASPAS AUGUSTO TELES	27/05/2020	SIM
ALEXANDRE GIL DE FREITAS	18/05/2020	SIM
ALEXANDRE MENEZES	27/05/2020	SIM
ALEXANDRE PEREIRA DA SILVA	17/06/2020	SIM
ALEXANDRE RANGEL MAIA	18/05/2020	SIM
ALEXANDRE WELLOS CUNHA DA SILVA	18/05/2020	SIM
ALEXSANDRO SANTOS CRESPO DA SILVA	18/05/2020	SIM
ALICE PINHEIRO SANTANA	27/05/2020	SIM
ALINE DA SILVA BARBOSA	27/05/2020	SIM
ALINE DE MORAIS SILVA FERNANDES	27/05/2020	SIM
ALINE PEREIRA FIGUEIREDO MACHADO	27/05/2020	SIM
AMANDA ASSIS DE ALMEIDA QUADROS	27/05/2020	SIM
AMANDA CRISTINA BARCELOS DE CARVALHO DA COSTA	18/05/2020	SIM
AMANDA MACENA DA SILVA	27/05/2020	SIM
ANA CELIA VENTURA DOS ANJOS	27/05/2020	SIM
ANA CINTIA DOS SANTOS CINTRA	18/05/2020	SIM
ANA CLAUDIA DE LIMA SILVA	27/05/2020	SIM
ANA CRISTINA DE OLIVEIRA MESQUITA	27/05/2020	SIM
ANA CRISTINA SANTOS DA SILVA	27/05/2020	SIM
ANA CRISTINA SILVA DE LIMA DAMASCENO	27/05/2020	SIM
ANA LUCIA DE ASSIS COSMOS	27/05/2020	SIM
ANA LUCIA DO NASCIMENTO AQUINO FREIRE	27/05/2020	SIM
ANA LUCIA SANTANA DE CASTRO	27/05/2020	SIM
ANA LUCIA SLIACHTICAS	18/05/2020	SIM
ANA PAULA LANNES DE ANDRADE	27/05/2020	SIM
ANA PAULA MARTINHO PINHEIRO	07/06/2020	SIM
ANA PAULA MARTINS COELHO	18/05/2020	SIM
ANA PAULA RAMOS GUIMARAES	27/05/2020	SIM
ANDREA ALMEIDA DA COSTA RODRIGUES	01/06/2020	NÃO
ANDREA FIGUEIREDO PACHECO	01/06/2020	NÃO
ANDREA TERESA PRADO COSTA PASSOS	18/05/2020	SIM
ANDREA TOMAZ DE AQUINO SOUSA	27/05/2020	SIM
ANGELA MARIA DA ANUNCIAÇÃO RAFAEL	27/05/2020	SIM
ANGELO ALVES BOARETTO	06/06/2020	SIM
ANNA HAEGLER	18/05/2020	SIM
ANNA KAROLYNE THOME SAMPAIO	27/05/2020	SIM
ANTONIO AUGUSTO FREITAS JUNQUEIRA	18/05/2020	SIM
ANTONIO CARLOS GONCALVES MARINHO	27/05/2020	SIM
ARMANDA SANTONI MELLO	27/05/2020	SIM
ARYEL VIEIRA OLMO DE ALBUQUERQUE	04/06/2020	SIM
BARBARA DE JESUS ALVES	18/05/2020	SIM
BENEDITO NASCIMENTO	27/05/2020	SIM
BIANCA BARBARA ALVES DE ALMEIDA IVO	27/05/2020	SIM
BIANCA BRITO MACHADO	18/05/2020	SIM
BIANCA DE MEDEIROS SOARES DA SILVA	18/05/2020	SIM

BIANCA MARINELLI DOS SANTOS	18/05/2020	SIM
BIANCA MARQUES DOS SANTOS	18/05/2020	SIM
BRENO MAIA BARBOSA	18/05/2020	SIM
BRUNA NASCIMENTO DE OLIVEIRA	18/05/2020	SIM
BRUNA PANEMA DA SILVA PEREIRA	18/05/2020	SIM
BRUNNA VALVERDE DA SILVA	27/05/2020	SIM
BRUNO PEREIRA DA SILVA FEITOZA	18/05/2020	SIM
CAMILA DO AMARAL FRANCO	18/05/2020	NÃO
CAMILA MORGADO DUARTE DA FONSECA	18/05/2020	SIM
CAMILA ZANLUCI CARVALHO DE SOUZA	18/05/2020	SIM
CAMILA ALVERNAZ BRAGANÇA	18/05/2020	SIM
CAMILA DRUMOND BAGNO	18/05/2020	SIM
CAMILA NASCIMENTO DE OLIVEIRA	18/05/2020	SIM
CARINA ALBUQUERQUE DE ALMEIDA MAIA	18/05/2020	SIM
CARLA ASSIS DE SANTANA	27/05/2020	SIM
CARLA BROWN SIMONELLI BLECHER	18/05/2020	SIM
CARLA DAS CHAGAS OLIVEIRA	05/06/2020	SIM
CARLA GILENA CARVALHO BARRETO	18/05/2020	SIM
CARLA PEREIRA DE ANDRADE	27/05/2020	SIM
CARLA REGINA DE SOUZA FERREIRA BARBOSA	27/05/2020	SIM
CARLA VERONICA DA VEIGA VICTOR	18/05/2020	SIM
CARLOS EDUARDO DE MOURA BOTELHO JUNIOR	27/05/2020	SIM
CARLOS HENRIQUE BATISTA PIMENTEL	27/05/2020	SIM
CARLOS JOSE GOMES DE OLIVEIRA	27/05/2020	SIM
CARLOS SANT ANNA NETO	27/05/2020	SIM
CARMEN LIMA DOS SANTOS	27/05/2020	SIM
CAROLINA BRAGA DE VASCONCELLOS	27/05/2020	SIM
CAROLINA DE ARAUJO PEREIRA	18/05/2020	SIM
CATIA CRISTINA LIMA DE SOUZA	27/05/2020	SIM
CESAR ANDRÉS BASTOS PLAZA	18/05/2020	SIM
CESAR MATIAS DE CARVALHO RUSSO	18/05/2020	SIM
CESAR ROBERTO ROJAS SANCHEZ	18/05/2020	SIM
CHARLENE DA CONCEICAO ROCHA	27/05/2020	SIM
CHRISTINE VIVONE SOARES MIRANDA	18/05/2020	SIM
CINTIA LIMA BARREIRA DA CRUZ	18/05/2020	SIM
CLARISSA LINHARES FERNANDES DA SILVA	18/05/2020	SIM
CLAUDIA FARIA DUTRA DE SOUZA	04/06/2020	SIM
CLAUDIA MARCIA DA SILVA	27/05/2020	SIM
CLAUDIA MEROLA HEIZER AZEVEDO	27/05/2020	SIM
CLAUDIO HEITOR TAVARES GRESS	18/05/2020	SIM
CRISTIANE DA COSTA PINTO CESARIO	01/06/2020	NÃO
CRISTIANE LOPES DE MORAIS	27/05/2020	SIM
CRISTIANE OLIVEIRA DA COSTA FIGUEIREDO	27/05/2020	SIM
CRISTIANI AMARAL CHAGAS	27/05/2020	SIM
CRISTIANY BELARMINO DA SILVA	27/05/2020	SIM
CRISTINA REDUSINO	27/05/2020	SIM
DAIANNA BARRETO DA SILVA ROCHA	27/05/2020	SIM
DANIEL VENTURINO NASSIF	13/06/2020	SIM
DANIELA VIEIRA	23/06/2020	NÃO
DANIELE ALQUEJADA DA SILVA TEIXEIRA	27/05/2020	SIM
DANIELE BRASILEIRA AMANCIO	27/05/2020	SIM
DANIELLE CARVALHO RUIZ	17/06/2020	SIM
DANIELLE DO NASCIMENTO SILVA	27/05/2020	SIM
DANIELLE DOMINGOS AMITRANO	27/05/2020	SIM
DANIELLE TOSTES FAVER ARAUJO	18/05/2020	SIM
DANIELLY TOME DE LIMA	27/05/2020	SIM
DAYANA FIGUEIREDO SILVA ANDRADE	05/06/2020	SIM
DAYANE REGINE CRUZ DOS SANTOS	18/05/2020	SIM
DAYENE NEVES DUARTE CHAVES	14/06/2020	SIM
DAYSE CAROLINE BARREIROS DA SILVA	27/05/2020	SIM
DEBORA ANDRADE GONÇALVES MERCANTE	27/05/2020	SIM
DEISE TAVARES OLIVEIRA	18/05/2020	SIM
DENISE FRANCISCO GOES	18/05/2020	SIM
DIANA LIMA CERQUEIRA DOS SANTOS	27/05/2020	SIM
DIANE XAVIER DE AVILA	18/05/2020	SIM

DIEGO ALONSO BUCCI	18/05/2020	SIM
DIEGO CARDOSO LINS	18/05/2020	SIM
DIEGO DA SILVA FIGUEIREDO	27/05/2020	SIM
DIEGO GOMES PEÇANHA DE CARVALHO	18/05/2020	SIM
DIEGO LIMA PORTELA	18/05/2020	SIM
DIEGO SILVA VIEIRA	18/05/2020	SIM
DILMA SOARES CARVALHO	27/05/2020	SIM
EDIVANIA BASILIO VENCESLAU SILVA	18/05/2020	SIM
EDUARDO BORGES ROCHA PYRRHO	18/05/2020	SIM
EDUARDO PARDELLAS PEREIRA	27/05/2020	SIM
ELAINE DE ARAUJO FELIX	27/05/2020	SIM
ELAINE SANTOS DE OLIVEIRA MOURA	27/05/2020	SIM
ELAYNE SILVA DE FARIAS	27/05/2020	SIM
ELIANE AZEREDO CAMPOS COSTA	18/05/2020	SIM
ELIANE EIRIM DA SILVA	18/05/2020	SIM
ELIANE VIEIRA DA SILVA	18/05/2020	SIM
ELLEN SODRE DA SILVA SANTOS	27/05/2020	SIM
ELLEN VALE DE ARAUJO	27/05/2020	SIM
ELOISA FIGUEIREDO DA SILVA SOUZA	27/05/2020	SIM
EMMANUEL PEREIRA ESCUDEIRO	18/05/2020	SIM
ENILSON MAX MARINS	18/05/2020	SIM
ERICA CRUZ COSTA	27/05/2020	SIM
ERICA MORAES DE OLIVEIRA LEANDRO	27/05/2020	SIM
ERICKSON DE OLIVEIRA RUSSO MATIAS	18/05/2020	SIM
ERIKA DE OLIVEIRA SOARES	27/05/2020	SIM
ERIKA PINHO DE ALMEIDA DE ABREU	27/05/2020	SIM
ESTER MARCIEL JACOBSON	18/06/2020	NÃO
EVERTON MENDES FERNANDES	27/05/2020	SIM
EWELIN SILVA DE MELO ALMEIDA	18/05/2020	SIM
FABIANA ABRANTES DE ALMEIDA	27/05/2020	SIM
FABIANE MENDES DE ARRUDA	18/05/2020	SIM
FABIO RODRIGUES DA SILVEIRA	27/05/2020	SIM
FABRINA DE CASTRO COELHO	02/06/2020	SIM
FELIPE MAFORT ROHEN	18/05/2020	SIM
FELIPE MEDEIROS GUIMARAES	27/05/2020	SIM
FELIPE VICTOR BARBOSA	27/05/2020	SIM
FERNANDA DA SILVA ALMEIDA	01/06/2020	SIM
FERNANDA DE OLIVEIRA RODRIGUES SOUZA	18/05/2020	SIM
FERNANDA NASCIMENTO CORREA	18/05/2020	SIM
FERNANDA SILVA SOARES	27/05/2020	SIM
FERNANDO ANDREIYOULO RODRIGUES	18/05/2020	SIM
FERNANDO CESAR DA COSTA DUARTE	18/05/2020	SIM
FERNANDO MARCIO DE ABREU AZEVEDO	18/05/2020	SIM
FERNANDO PLAZA RUIZ	18/05/2020	SIM
FILIPE COSTA DE SOUSA	18/05/2020	SIM
FILIPE COSTA DE SOUSA	05/06/2020	SIM
FLAVIA GABRI GOMES	27/05/2020	SIM
FLAVIA MENEZES DA SILVA LIVRAMENTO	27/05/2020	SIM
FLORENCE BRAGA DE CARVALHO	18/05/2020	SIM
FRANCINE ESTRELA DE CASTRO	27/05/2020	SIM
FRANKLIN ALVES GUERREIRO	18/05/2020	SIM
GABRIEL RODRIGUES MANTA	27/05/2020	SIM
GABRIEL SAMPAIO DE MELLO	01/06/2020	NÃO
GABRIEL SOUZA SANTOS DE CAMPOS	18/05/2020	SIM
GABRIELA DO CANTO CASTILHO	18/05/2020	SIM
GABRIELA PATRICIO NARCISO	18/05/2020	SIM
GABRIELE DOS SANTOS GRAÇA	27/05/2020	SIM
GABRIELLE DOS SANTOS MARTINS AMARO	27/05/2020	SIM
GABRIELLE PEREIRA GONÇALVES DA SILVA BARROS	18/05/2020	SIM
GEORGE JEFFERSON DA MATTÁ MOTA	18/05/2020	SIM
GERALDO FERREIRA NETO	27/05/2020	SIM
GILBERTO FIRMINO DE SOUZA FILHO	27/05/2020	SIM
GINNA ILKA DE CARVALHO	17/06/2020	SIM
GISELE BOTELHO GUIMARAES DOS SANTOS	18/05/2020	SIM
GISELE CABRAL PEREIRA	27/05/2020	SIM

GISELE DO NASCIMENTO DE MELO MANHÃES	17/06/2020	NÃO
GISELE NATALIA MOREIRA GONÇALVES	18/05/2020	SIM
GLADIS ISABEL YAMPARA GUARACHI	18/05/2020	SIM
GLAUCIA MONTEIRO GONCALVES FONTES	27/05/2020	SIM
GLAUCO BARBOSA MATTOZO PONTES	03/06/2020	NÃO
GLEISON ROCHA DA SILVA	18/05/2020	SIM
GRACILIANA PEREIRA DA CONCEIÇÃO	27/05/2020	SIM
GUILHERME DE MORAES ANCORA BRAGA NETTO	18/05/2020	SIM
GUILHERME MIGLIOLI LOBATO	18/05/2020	SIM
GUILHERME TAQUES HORTA	18/05/2020	SIM
GUSTAVO ALBINO PINTO MAGALHAES	18/05/2020	SIM
GUSTAVO PETROSSI SOLANO	18/05/2020	SIM
HANS BOSSAN COTRIM	18/05/2020	SIM
HELAINÉ COELHO DE SOUZA BISPO	18/06/2020	SIM
HELENICE ROSA NASCIMENTO	27/05/2020	SIM
HELYON NOGUEIRA VASCONCELOS	18/05/2020	SIM
HINA PATRICIA SILVA DE JESUS DO AMARAL	27/05/2020	SIM
HUMBERTO VILLACORTA JUNIOR	18/05/2020	SIM
IAGO FERREIRA CAREGA	18/05/2020	SIM
ILSE SEBASTIAO SILVA	27/05/2020	SIM
INEZILA SANTANA CARDOSO	27/05/2020	SIM
INGRID CARNEIRO DE SOUZA PORTO	18/05/2020	SIM
ISIS PEREIRA DA COSTA	18/05/2020	SIM
ITALLO FERREIRA SAMPAIO	21/06/2020	SIM
JACIARA DE SOUZA	27/05/2020	SIM
JAILSON LUIZ DO NASCIMENTO	27/05/2020	SIM
JAIRO OLIVEIRA DE SOUZA	27/05/2020	SIM
JANE SANTOS DA SILVA ELEUTERIO	18/05/2020	SIM
JANILCE FERREIRA LESSA COELHO	18/05/2020	SIM
JAQUELINE AZEVEDO ALCANTARA ROCHA	18/05/2020	SIM
JAQUELINE DE ANDRADE GOMES	18/05/2020	SIM
JESILAINÉ RESENDE TEIXEIRA SOARES	18/05/2020	NÃO
JESSICA ABREU RAMOS DE ALMEIDA	27/05/2020	SIM
JESSICA ALEXSANDRA DE CARVALHO FERREIRA	05/06/2020	NÃO
JESSICA PRISCILA DE ANDRADE FONSECA	27/05/2020	SIM
JESSIKA MONORATO PEREIRA DA SILVA PINTO	27/05/2020	SIM
JHON RONALD AROSQUIPA TORRES	02/06/2020	SIM
JHONATAN CERCA PINHEIRO	18/05/2020	NÃO
JHULY ANNE MARTINS DA SILVA FERNANDES JARDIM	27/05/2020	SIM
JOAO PEDRO WERMELINGER	05/06/2020	NÃO
JOAO VICTOR BORGES LEAL	18/05/2020	SIM
JOICE BATISTA DE SOUZA DE SIQUEIRA	27/05/2020	SIM
JORGE FRANCISCO DA CUNHA PINTO	18/05/2020	SIM
JORGE LUIS DE OLIVEIRA JARDIM	27/05/2020	SIM
JORGEANY SANTOS DA COSTA	27/05/2020	SIM
JOSE HIPOLITO DE GODOY E OLIVEIRA	18/05/2020	SIM
JOSÉ LUIZ DOS REIS QUEIROZ JUNIOR	18/05/2020	SIM
JOSE ROBERTO DE OLIVEIRA JUNIOR	17/06/2020	SIM
JOSE ROBERTO DOS REIS	18/05/2020	SIM
JOSE VLADIMIR COSTA MACEDO	05/06/2020	SIM
JOSELENE DA ROCHA FREITAS	18/05/2020	SIM
JOSELIA REZENDE DOS SANTOS	27/05/2020	SIM
JOSENILTON SANTOS MESSIAS	27/05/2020	SIM
JOSI DE MOURA MARQUES	18/05/2020	SIM
JOSIANE DA SILVA FARIAS FERREIRA	18/05/2020	SIM
JOSIANE DE AQUINO SAAR	18/05/2020	SIM
JOSIANE DE AQUINO SAAR SENA	23/06/2020	SIM
JOSILENE DA CONCEIÇÃO GOMES	27/05/2020	SIM
JOYCE CASTELLAR DOS SANTOS DE BARROS	17/06/2020	NÃO
JOYCE DUARTE DE MELLO	18/05/2020	SIM
JUDISON FREITAS RODRIGUES	27/05/2020	SIM
JULIANA COSTA LENINE QUEIROZ	05/06/2020	NÃO
JULIANA NOGUEIRA DOS SANTOS	18/05/2020	SIM
JULIANA PEREIRA DE ALMEIDA	18/05/2020	SIM
JULIANA VENANCIO RIBEIRO FERNANDES	27/05/2020	SIM

JUNIOR GERALDO MARCELINO	27/05/2020	SIM
KARINA NATALINA PRESSIDONE MIRANDA	27/05/2020	SIM
KARINE DA SILVA FLORES	10/06/2020	SIM
KARINE GARCIA BESSA	18/05/2020	SIM
KARINNE BARROS MACHADO LIMA	03/06/2020	SIM
KAROLINE PATRICIO FERREIRA DE MORAES	18/05/2020	SIM
KATIA REGINA ALVES DIAS DE ASSIS	05/06/2020	SIM
KELLY BARBOSA LEAL CASTRO	18/05/2020	SIM
LAURO FERREIRA DE PAIVA JUNIOR	27/05/2020	SIM
LEANDRA FONTES PEREIRA	27/05/2020	SIM
LEANDRO CORTES BRITTO	27/05/2020	SIM
LEANDRO MARREIRO AZEVEDO MACIEL	18/05/2020	SIM
LEANDRO NOGUEIRA DE AZEVEDO	18/05/2020	SIM
LEDA MARIA ROSA DA SILVA	27/05/2020	SIM
LEILA ALVES DA MOTA	18/05/2020	SIM
LEILA FERREIRA CORREIA	27/05/2020	SIM
LEONARDO JERONIMO COSTA	18/05/2020	SIM
LEONARDO MONTEZANO DIAS DA CRUZ	27/05/2020	SIM
LEONARDO NASCIMENTO DIAS DE ALMEIDA	18/05/2020	SIM
LEONARDO NOGUEIRA DE BRITO	18/05/2020	SIM
LEONARDO QUEIROZ DE JESUS	18/05/2020	SIM
LEONARDO TEODOSIO DE MELLO	18/05/2020	SIM
LIDIA SILVA	27/05/2020	SIM
LIDIANE DA SILVA ALMEIDA GARCIA	27/05/2020	SIM
LILIAN LINS DE CARVALHO	23/06/2020	NÃO
LILIANE DE SA FIGUEIREDO DA SILVA	27/05/2020	SIM
LUANA SALLES RABELLO PINTO	27/05/2020	SIM
LUANNA RODRIGUES DE PAO	18/05/2020	SIM
LUCIA HELENA ALMEIDA OLIVEIRA	27/05/2020	SIM
LUCIANA CLETO SCHUMACKER	18/05/2020	SIM
LUCIANA DE SOUZA	01/06/2020	SIM
LUCIANA DO NASCIMENTO PIMENTA	27/05/2020	SIM
LUCIANA JUSTOS DE MENEZES	27/05/2020	NÃO
LUCIANE DE SOUZA SANTOS	18/05/2020	SIM
LUCIANO GOMES MACHADO	18/05/2020	SIM
LUCIANO LEAL PEIXOTO DOS SANTOS	18/05/2020	SIM
LUCIANO QUEIROGA DA FONTE FILHO	18/05/2020	SIM
LUCIENE DE SOUSA LIMA	27/05/2020	SIM
LUCILENE DA COSTA CAVALCANTE DANIEL	18/05/2020	SIM
LUIS FERNANDO DA SILVA OLIVEIRA	18/05/2020	SIM
LUIS FERNANDO DE CARVALHO HARTMANN	18/05/2020	SIM
LUIZ AUGUSTO SILVA DO CARMO JUNIOR	18/05/2020	SIM
LUIZ CLAUDIO DUARTE DA COSTA	18/05/2020	SIM
LUIZA HELENA SAPI	18/05/2020	SIM
MAGALI CLARA DA ROSA MIRANDA	18/05/2020	SIM
MAGALI MARIA MAIA VALETIM	27/05/2020	SIM
MANUELA DA CRUZ VIEIRA	18/05/2020	SIM
MARCELLE DE OLIVEIRA RESENDE	18/05/2020	NÃO
MARCELLO ROTER MARINS DOS SANTOS	18/05/2020	SIM
MARCELLO ROTOLO NASCIMENTO	18/05/2020	SIM
MARCELO CASTRO MARÇAL PESSOA	18/05/2020	SIM
MARCIA ARAUJO SILVA ANTUNES	27/05/2020	SIM
MARCIA CRISTINA BARBOZA CANIVELLO	27/05/2020	SIM
MARCIA CRISTINA ROSA DE MELO	04/06/2020	SIM
MARCIA HELENA DO NASCIMENTO PEREIRA	27/05/2020	SIM
MARCIA LIMA LOPES CORREIA DOMINGUES	27/05/2020	SIM
MARCIA MORAES PEREIRA	18/05/2020	SIM
MARCIELY GOMES RODRIGUES	01/06/2020	SIM
MARCIO FREIRE HALZEMAN	27/05/2020	SIM
MARCIO GAMA GUIMARAES	18/05/2020	SIM
MARCIO MALHEIRO DE SANTOS	18/05/2020	SIM
MARCIO MARTINS DE SOUZA	27/05/2020	SIM
MARCIO OLIVEIRA DOS SANTOS	27/05/2020	SIM
MARGARETH RODRIGUES MAXIMO	18/05/2020	SIM
MARIA ALVES DE BIASI CORDEIRO	01/06/2020	SIM

MARIA APARECIDA OLIVEIRA ARAUJO	27/05/2020	SIM
MARIA APARECIDA PEREIRA DOS SANTOS	27/05/2020	SIM
MARIA CLAUDIA RODRIGUES	27/05/2020	SIM
MARIA CRISTINA FERREIRA DA SILVA	27/05/2020	SIM
MARIA DE FATIMA ALBERNAZ VIEIRA CORREA	27/05/2020	SIM
MARIA DE FATIMA LINS DE SOUZA	27/05/2020	SIM
MARIA DE FATIMA TAVEIRA DA SILVA	27/05/2020	SIM
MARIA DO LIVRAMENTO MENDONCA	27/05/2020	SIM
MARIA IZABEL PEREIRA DE SOUZA	03/06/2020	SIM
MARIA JOSE DOS SANTOS MARQUES	27/05/2020	SIM
MARIA PRISCILA DE SOUZA	18/05/2020	SIM
MARIANA BLASI CUNHA	05/06/2020	SIM
MARIANA DA SILVA MARTINS	27/05/2020	SIM
MARIANA LOPES DE SOUZA DA PAIXÃO	18/05/2020	SIM
MARILDA FERREIRA DA COSTA	27/05/2020	SIM
MARILENE ARAUJO MALHEIROS DE CASTRO	27/05/2020	SIM
MARILIA DOS SANTOS DE LIMA ANTUNES	27/05/2020	SIM
MARINA PINHEIRO DE OLIVEIRA LOBO	27/05/2020	SIM
MARINALVA LUIZA BARBOSA	18/05/2020	SIM
MARLENE CORTEZ RODRIGUES DA SILVA	27/05/2020	SIM
MARLON MARCELO DA SILVA PARAENSE	18/05/2020	SIM
MARTA SIQUEIRA PEREIRA	27/05/2020	SIM
MATHEUS MENEZES DA SILVA	18/05/2020	SIM
MAURICIO DA SILVA COSTA	27/05/2020	SIM
MAYARA MENDONÇA LOURENÇO SANTOS	27/05/2020	SIM
MICHELE CRISTINA MELO PAZ	27/05/2020	SIM
MICHELE PEREIRA DA CONCEICAO	27/05/2020	SIM
MIDIAN DA SILVA RIBEIRO	27/05/2020	SIM
MIRALVA DA SILVA SANTOS CASTRO	01/06/2020	SIM
MONICA PEREIRA DOS SANTOS	27/05/2020	SIM
MONIQUE DA SILVA LEMOS CARDOSO	27/05/2020	SIM
MONIQUE DE SÁ MOTTA SANT'ANNA	01/06/2020	SIM
MOZART DE LIMA PONTES NETO	20/06/2020	SIM
NAIARA REJIANE BORGES DA SILVA	18/05/2020	SIM
NALICEMARA CARVALHO FARIA	27/05/2020	SIM
NATALIELEN GUADALUPE ALECRIM	05/06/2020	SIM
NATHALIA DE SOUZA BORGES RIQUIERI	23/06/2020	SIM
NATHALIA NOGUEIRA DOS SANTOS	18/05/2020	SIM
NAYARA DE SOUZA ALMEIDA	18/05/2020	SIM
NERY MUNIZ CHAVES	27/05/2020	SIM
PABLO MARQUES DE AGUIAR	18/05/2020	SIM
PATRICIA DA SILVA CAETANO	27/05/2020	SIM
PATRICIA JACQUES FRANCA	27/05/2020	SIM
PATRÍCIA JANDRE ANTUNES RODRIGUEZ	23/06/2020	NÃO
PATRICIA PEREIRA CARDOSO ALKMIM	18/05/2020	SIM
PATRICK PESSOA BAJCIC	18/05/2020	SIM
PAULA BICUDO MENDES SILVA	18/05/2020	SIM
PAULO EDUARDO KYBURZ	18/05/2020	SIM
PEDRINA DAS DORES DE OLIVEIRA MARIO MAIA	27/05/2020	SIM
PEDRO EDER PORTARI FILHO	18/05/2020	SIM
PEDRO FERREIRA BARBOSA	18/05/2020	SIM
PEDRO HENRIQUE DE MORAES PESSOA ROCHA	18/05/2020	SIM
PEDRO HENRIQUE SALGADO DA COSTA LEITE	18/05/2020	SIM
PEDRO MARCELO DIAS CASTRO	18/05/2020	SIM
PEDRO MARQUES DA SILVA E CASTRO	18/05/2020	SIM
PEDRO THIAGO FIGUEIREDO ALVES	13/06/2020	SIM
PRISCILA HUGHES DALCOM	08/06/2020	SIM
PRISCILA TEIXEIRA NUNES GOMES	27/05/2020	SIM
PRISCILLA DA SILVA LOPES GAVILAO FARIA	06/06/2020	SIM
PRISCILLA FURTADO SANTOS	18/05/2020	SIM
RAFAEL ALBERTO DA FONSECA	18/05/2020	SIM
RAFAEL MAURO BORGES LOUSADA	18/05/2020	SIM
RAFAELLA MAGNO GONÇALVES RIBEIRO	18/05/2020	SIM
RAPHAEL D'ALVIGNAC BOECHAT	18/05/2020	SIM
RAPHAEL LESSA COELHO	18/05/2020	SIM

RAPHAEL RIODADES DE MENDONÇA DOS SANTOS DIAS	18/05/2020	SIM
RAQUEL ROSA SOBREIRA	27/05/2020	SIM
RAQUEL SOUTELHINHO DE ALMEIDA	27/05/2020	SIM
RAYARA LEAL DE BRITO BRIVIO	27/05/2020	SIM
REBECA SERRA RIZZI	27/05/2020	SIM
REGINA CELIA DE PAULO	18/05/2020	SIM
RENAN CARLOS DE OLIVEIRA	18/05/2020	SIM
RENATA DA SILVA CASTRO	18/05/2020	SIM
RENATO DA SILVA PEREIRA	04/06/2020	SIM
RENATO RODRIGUES	18/05/2020	SIM
RICARDO BRAZ DE SOUZA	27/05/2020	SIM
RICARDO NEUMANN	02/06/2020	SIM
RITA DE CASSIA DE ARAUJO SILVA	27/05/2020	SIM
RITA DE CASSIA LOPES SIMOES DE OLIVEIRA	18/05/2020	SIM
ROBERTO AZAVEDO ANACLETO	20/06/2020	NÃO
ROBERTO RAMOS GONZALES	18/05/2020	SIM
RODRIGO CARDOSO DE OLIVEIRA SÓRIA	18/05/2020	SIM
RODRIGO CHIARELLI ANDRADE FERRAREZ	18/05/2020	SIM
RODRIGO OGLIARUSO BASTOS	27/05/2020	SIM
ROGERIA OLIVEIRA COSTA	18/05/2020	SIM
ROGERIO CARVALHO DE ARAUJO	18/05/2020	SIM
ROGERIO DE MIRANDA PFALTZGRAFF LIMA	18/05/2020	SIM
ROMILSON PEREIRA DE LIMA	27/05/2020	SIM
RONAN MATHEUS VIRGILIO DA SILVA	18/05/2020	SIM
ROSALVO MOURA NETO	18/05/2020	SIM
ROSANA SOUZA DA SILVA MARTINS	27/05/2020	SIM
ROSANGELA ALMEIDA PINHEIRO MUNIZ	27/05/2020	SIM
ROSELENY MOREIRA DA SILVA	27/05/2020	SIM
ROSEMAR NICOLAU FERREIRA	27/05/2020	SIM
ROSEMAR SILVEIRA DA ROCHA	27/05/2020	SIM
ROSEMARY CORDEIRO DE MELO	27/05/2020	SIM
ROSEMARY SILVA GOMES NEVES	27/05/2020	SIM
ROSIANE PACHECO BRAGA DE LIMA	18/05/2020	SIM
ROSILAINE DOS SANTOS DO NASCIMENTO	27/05/2020	SIM
ROSILDA PARAISO SOUZA MACHADO	27/05/2020	SIM
ROSILENE GOMES DA SILVA MOTTA	18/05/2020	SIM
ROSILENE SANT'ANA DOS SANTOS	18/05/2020	SIM
SABRINE DA CUNHA DIAS FERREIRA	27/05/2020	SIM
SALVADOR POUBEL DE SOUZA SILVEIRA	18/05/2020	SIM
SAMANTHA DE OLIVEIRA RODRIGUES	18/05/2020	SIM
SAMIRA RAMOS DOS SANTOS	27/05/2020	SIM
SANDRA HELENA PEIXOTO BERBERT	18/05/2020	SIM
SERGIO SARDINHA	18/05/2020	SIM
SILVIA BARBOSA YOUNG	18/05/2020	SIM
SILVIA LIMA BRECHA	27/05/2020	SIM
SIMÃO PEDRO BICUDO BAMBERG	18/05/2020	SIM
SIMONE GRION	18/05/2020	SIM
SIMONI DA SILVA CARDOSO DE SIQUEIRA	27/05/2020	SIM
SORAIA DE NAZARE MACHADO DA SILVA	27/05/2020	SIM
STEPHANO JOSE GOMES PEREIRA	18/05/2020	SIM
STEVEN DE OLIVEIRA MARQUES	27/05/2020	SIM
SUELI DA SILVA RIBEIRO	27/05/2020	SIM
SUZANA MARIA BERNARDINO ARAUJO	18/05/2020	SIM
TAINARA GUIMARAES DE MATTOS	18/05/2020	SIM
TAMI SACRAMENTO VIEIRA	18/05/2020	SIM
TANILLA DIAS PEDROSA	27/05/2020	SIM
TATIANA ALMEIDA SOUZA	18/05/2020	SIM
TATIANA BARBOSA PINTO COUTO	27/05/2020	SIM
TATIANA COSTA FERNANDES	27/05/2020	SIM
TATIANA DA CUNHA VIEGAS DOS REIS	18/05/2020	SIM
TATIANA DE MELLO LOPES BATISTA	27/05/2020	SIM
TATIANA FERREIRA DE SANTANA	27/05/2020	SIM
TATIANE DE SA COSTA MENEZES	27/05/2020	SIM
THAIS HELENO LUPPINO SCIAMMARELLA	27/05/2020	SIM
THAMARA FARIAS MARCHIORI	18/05/2020	SIM

THIAGO PEREIRA DO NASCIMENTO	27/05/2020	SIM
ULISSES DE OLIVEIRA MELO	18/05/2020	SIM
URSULA SOUZA BRITTO	18/05/2020	SIM
VAGNER MACHADO DA COSTA ARAUJO DA SILVA	27/05/2020	SIM
VALERIA CHRISTIAN PEREIRA PAZ	27/05/2020	SIM
VALERIA COSTA MACHADO	18/05/2020	SIM
VANESSA DE SÁ DOS SANTOS	18/05/2020	SIM
VANESSA DO NASCIMENTO CORREA	27/05/2020	SIM
VANESSA SIMOES THOMPSON	27/05/2020	SIM
VANIA BEATRIZ DE OLIVEIRA ALVES	27/05/2020	SIM
VANIZE DO NASCIMENTO SOARES	27/05/2020	SIM
VENCESLAINE PRADO MARQUES	18/05/2020	SIM
VENILTON SILVA MARCELINO	22/06/2020	SIM
VERA LUCIA DE OLIVEIRA DA SILVA	27/05/2020	SIM
VERA LUCIA DIAS SOARES	05/06/2020	SIM
VERONICA REIS DOS SANTOS DA SILVA	27/05/2020	SIM
VICTOR VIEIRA DE SOUZA	10/06/2020	SIM
VINICIUS LINS COSTA MELO	18/05/2020	SIM
VIRGINIA NAZARE DÁ DOS SANTOS SILVA	05/06/2020	NÃO
VIVIANE BATISTA PINTO	27/05/2020	SIM
VIVIANE CAMPOS DA SILVA	18/05/2020	SIM
VIVIANNE AZEVEDO MARINS	18/05/2020	SIM
VLADIMIR DE PAULA SOUZA MARTINS	27/05/2020	SIM
WANESSA FELIX RIBEIRO	18/05/2020	SIM
WASHINGTON SOARES DE CASTRO	27/05/2020	SIM
WELLINGTON ABRAO	27/05/2020	SIM
WELLINGTON CRISTOVÃO PINTO	18/05/2020	SIM
WERIKA BARBOSA ASSUNCAO	27/05/2020	SIM
YASMIN PEREIRA ANGELOFF	18/05/2020	SIM

Listagem de Profissionais

Data: 02/06/2020

CNES: 9895124 Nome Fantasia: ERNESTO CHE GUEVARA SMSM CNPJ Próprio: 34.427.616/0001-65
 Tipo de Estabelecimento: HOSPITAL GERAL Gestão: MUNICIPAL Natureza Jurídica: ADMINISTRAÇÃO PÚBLICA
 CNPJ Mantenedora: 29.131.075/0001-93 Nome da Mantenedora: MUNICIPIO DE MARICA
 Cadastrado em: 09/09/2019 Data da última atual. base local: 28/05/2020 Data da última atual. base nacional: 29/05/2020

Nome	CNS	CBO	SUS	Vinculação	Tipo	Subtipo	Portaria 134	CHS Outro	CHS Amb.	CHS Hosp.	CHS Total
ADRIANA GOMES CAMPOS SEABRA	201551589070018	223505 - ENFERMEIRO	SIM	INTERMEDIADO	AUTONOMO	PESSOA JURIDICA		0	4	20	24
ADRIENE DE FARIAS OLIVIERI	707000889210332	223505 - ENFERMEIRO	SIM	INTERMEDIADO	AUTONOMO	PESSOA JURIDICA		0	4	20	24
ALESSA CASTRO CORDOVIL PORTELA	980016284626458	225125 - MEDICO CLINICO	SIM	INTERMEDIADO	AUTONOMO	PESSOA JURIDICA		0	4	20	24
ALESSANDRA PEREIRA ABBADE	980016294717049	225150 - MEDICO EM MEDICINA INTENSIVA	SIM	INTERMEDIADO	AUTONOMO	PESSOA JURIDICA		0	0	24	24
ALEX EIRAS COSENDEY	980016284832805	225150 - MEDICO EM MEDICINA INTENSIVA	SIM	INTERMEDIADO	AUTONOMO	PESSOA JURIDICA		0	0	12	12
ALEXANDRE BEZERRA VERGETE	980016288250983	225150 - MEDICO EM MEDICINA INTENSIVA	SIM	INTERMEDIADO	AUTONOMO	PESSOA JURIDICA		0	0	20	20
ALEXANDRE DONATO CALDAS	980016286215811	225150 - MEDICO EM MEDICINA INTENSIVA	SIM	INTERMEDIADO	AUTONOMO	PESSOA JURIDICA		0	0	24	24
ALEXANDRE GIL DE FREITAS	980016282455796	225150 - MEDICO EM MEDICINA INTENSIVA	SIM	INTERMEDIADO	AUTONOMO	PESSOA JURIDICA		0	0	24	24
ALEXANDRE RANGEL MAIA	980016295670992	225125 - MEDICO CLINICO	SIM	INTERMEDIADO	AUTONOMO	PESSOA JURIDICA		0	4	20	24
ALEXANDRE WELLOS CUNHA DA SILVA	980016288900007	223288 - CIRURGIAO DENTISTA ODONTOLOGIA	SIM	INTERMEDIADO	AUTONOMO	PESSOA JURIDICA		0	4	20	24
ALEXSANDRO SANTOS CRESPO DA SILVA	980016001004221	223505 - ENFERMEIRO	SIM	INTERMEDIADO	AUTONOMO	PESSOA JURIDICA		0	4	20	24

Total de profissionais

11

Nome	CNS	CBO	SUS	Vinculação	Tipo	Subtipo	Portaria 134	CHS Outro	CHS Amb.	CHS Hosp.	CHS Total
AMANDA CRISTINA BARCELOS DE CARVALHO DA COSTA	705006092445854	223505 - ENFERMEIRO	SIM	INTERMEDIADO	AUTONOMO	PESSOA JURIDICA		0	4	20	24
ANA CINTIA DOS SANTOS CINTRA	980016288441673	223505 - ENFERMEIRO	SIM	INTERMEDIADO	AUTONOMO	PESSOA JURIDICA		0	4	20	24
ANA CRISTINA SANTOS DA SILVA	980016285677277	322205 - TECNICO DE ENFERMAGEM	SIM	INTERMEDIADO	AUTONOMO	PESSOA JURIDICA		0	4	20	24
ANA LUCIA SANTANA DE CASTRO	700000872862407	322205 - TECNICO DE ENFERMAGEM	SIM	INTERMEDIADO	AUTONOMO	PESSOA JURIDICA		0	4	20	24
ANA LUCIA SLIACHTICAS	708200152036340	251605 - ASSISTENTE SOCIAL	SIM	INTERMEDIADO	AUTONOMO	PESSOA JURIDICA		0	4	20	24
ANA PAULA DE OLIVEIRA SOARES	700000172621202	261110 - ASSESSOR DE IMPRENSA	SIM	INTERMEDIADO	AUTONOMO	PESSOA JURIDICA		40	0	0	40
ANA PAULA MARTINS COELHO	700500748406956	223505 - ENFERMEIRO	SIM	INTERMEDIADO	AUTONOMO	PESSOA JURIDICA		0	4	20	24
ANDERSON DE SOUZA BOLZAN	700000469562204	410105 - SUPERVISOR ADMINISTRATIVO	SIM	INTERMEDIADO	AUTONOMO	PESSOA JURIDICA		40	0	0	40
ANDRE LUIS MARTINS FERRARO	700409406650747	351605 - TECNICO EM SEGURANCA NO TRABALHO	SIM	INTERMEDIADO	AUTONOMO	PESSOA JURIDICA		40	0	0	40
ANGELO ALVES BOARETTO	182214742610007	225125 - MEDICO CLINICO	SIM	VINCULO EMPREGATICIO	CONTRATO POR PRAZO	PUBLICO	Artigo 2º -	0	4	24	28
ANTONIO AUGUSTO FREITAS JUNQUEIRA	704308593245891	225275 - MEDICO OTORRINOLARINGOLOGIST	SIM	INTERMEDIADO	AUTONOMO	PESSOA JURIDICA		0	4	8	12
ARTHUR FERNANDES CORTEZ	980016283374366	225125 - MEDICO CLINICO	SIM	INTERMEDIADO	AUTONOMO	PESSOA JURIDICA		0	4	25	29
BARBARA DE JESUS ALVES	702603797106047	251605 - ASSISTENTE SOCIAL	SIM	INTERMEDIADO	AUTONOMO	PESSOA JURIDICA		0	4	20	24
BIANCA DE MEDEIROS SOARES DA SILVA	210163715610009	223505 - ENFERMEIRO	SIM	INTERMEDIADO	AUTONOMO	PESSOA JURIDICA		0	4	20	24
BIANCA MARINELLI DOS SANTOS	706403124199081	223405 - FARMACEUTICO	SIM	INTERMEDIADO	AUTONOMO	PESSOA JURIDICA		0	4	20	24
BIANCA MARQUES DOS SANTOS	705005439472652	223505 - ENFERMEIRO	SIM	INTERMEDIADO	AUTONOMO	PESSOA JURIDICA		0	4	20	24

Total de profissionais 27

Nome	CNS	CBO	SUS	Vinculação	Tipo	Subtipo	Portaria 134	CHS Outro	CHS Amb.	CHS Hosp.	CHS Total
BRENO MAIA BARBOSA	980016296897451	225225 - MEDICO CIRURGIAO GERAL	SIM	INTERMEDIADO	AUTONOMO	PESSOA JURIDICA		0	4	20	24
BRUNA NASCIMENTO DE OLIVEIRA COUTINHO	700004269430308	223505 - ENFERMEIRO	SIM	INTERMEDIADO	AUTONOMO	PESSOA JURIDICA		0	4	20	24
BRUNA PANEMA DA SILVA PEREIRA	706707557687113	223605 - FISIOTERAPEUTA GERAL	SIM	INTERMEDIADO	AUTONOMO	PESSOA JURIDICA		0	4	20	24
BRUNO PEREIRA DA SILVA FEITOZA	702802182425369	225125 - MEDICO CLINICO	SIM	INTERMEDIADO	AUTONOMO	PESSOA JURIDICA		0	4	20	24
CAMILA MORGADO DUARTE DA FONSECA	898004607107109	223405 - FARMACEUTICO	SIM	INTERMEDIADO	AUTONOMO	PESSOA JURIDICA		0	4	20	24
CAMILA ZANLUCHI CARVALHO	700506567937351	223505 - ENFERMEIRO	SIM	INTERMEDIADO	AUTONOMO	PESSOA JURIDICA		0	4	20	24
CAMILA ALVERNIZ BRAGANCA	701203051041212	225125 - MEDICO CLINICO	SIM	INTERMEDIADO	AUTONOMO	PESSOA JURIDICA		0	4	20	24
CAMILA DRUMOND BAGNO	700508303900153	225125 - MEDICO CLINICO	SIM	INTERMEDIADO	AUTONOMO	PESSOA JURIDICA		0	4	20	24
CAMILA NASCIMENTO DE OLIVEIRA	701804220085675	223505 - ENFERMEIRO	SIM	INTERMEDIADO	AUTONOMO	PESSOA JURIDICA		0	4	20	24
CARINA ALBUQUERQUE DE ALMEIDA	980016296605361	223505 - ENFERMEIRO	SIM	INTERMEDIADO	AUTONOMO	PESSOA JURIDICA		0	4	20	24
CARLA GILENA CARVALHO BARRETO	980016295916959	223505 - ENFERMEIRO	SIM	INTERMEDIADO	AUTONOMO	PESSOA JURIDICA		0	4	20	24
CARLA VERONICA DA VEIGA VICTOR	980016286295262	223505 - ENFERMEIRO	SIM	INTERMEDIADO	AUTONOMO	PESSOA JURIDICA		0	4	20	24
CAROLINA DE ARAUJO PEREIRA	706809735433024	225125 - MEDICO CLINICO	SIM	INTERMEDIADO	AUTONOMO	PESSOA JURIDICA		0	10	10	20
CESAR ANDRES BASTOS PLAZA	980016294370928	225150 - MEDICO EM MEDICINA INTENSIVA	SIM	INTERMEDIADO	AUTONOMO	PESSOA JURIDICA		0	0	24	24
CESAR MATIAS DE CARVALHO RUSSO	980016001467957	223505 - ENFERMEIRO	SIM	INTERMEDIADO	AUTONOMO	PESSOA JURIDICA		0	4	20	24
CESAR ROBERTO ROJAS SANCHEZ	700406571936950	225125 - MEDICO CLINICO	SIM	INTERMEDIADO	AUTONOMO	PESSOA JURIDICA		0	4	20	24

Total de profissionais 43

Nome	CNS	CBO	SUS	Vinculação	Tipo	Subtipo	Portaria 134	CHS Outro	CHS Amb.	CHS Hosp.	CHS Total
CHRISTINE VIVONE SOARES MIRANDA	708401710221867	223505 - ENFERMEIRO	SIM	INTERMEDIADO	AUTONOMO	PESSOA JURIDICA		0	4	20	24
CINTIA LIMA BARREIRA	980016276606753	223505 - ENFERMEIRO	SIM	INTERMEDIADO	AUTONOMO	PESSOA JURIDICA		0	4	20	24
CLARISSA LINHARES FERNANDES DA SILVA	980016289058318	251605 - ASSISTENTE SOCIAL	SIM	INTERMEDIADO	AUTONOMO	PESSOA JURIDICA		0	4	20	24
CLAUDIA FARIA DUTRA DE SOUZA	980016282511424	225125 - MEDICO CLINICO	SIM	INTERMEDIADO	AUTONOMO	PESSOA JURIDICA		0	4	20	24
CLAUDIO HEITOR TAVARES GRESS	126000675680018	225125 - MEDICO CLINICO	SIM	INTERMEDIADO	AUTONOMO	PESSOA JURIDICA		0	4	20	24
CRISTIANE DE BARROS CORDEIRO	702807693707763	410105 - SUPERVISOR ADMINISTRATIVO	SIM	INTERMEDIADO	AUTONOMO	PESSOA JURIDICA		40	0	0	40
CRISTOVAO LOURENCO REIS	706203513931664	351605 - TECNICO EM SEGURANCA NO TRABALHO	SIM	INTERMEDIADO	AUTONOMO	PESSOA JURIDICA		40	0	0	40
DANIELLE TOSTES FAVER ARAUJO	705000655726751	225150 - MEDICO EM MEDICINA INTENSIVA	SIM	INTERMEDIADO	AUTONOMO	PESSOA JURIDICA		0	0	20	20
DAYANE REGINE CRUZ DOS SANTOS	702908580221377	223405 - FARMACEUTICO	SIM	INTERMEDIADO	AUTONOMO	PESSOA JURIDICA		0	4	20	24
DEISE TAVARES OLIVEIRA	706909104722235	251605 - ASSISTENTE SOCIAL	SIM	INTERMEDIADO	AUTONOMO	PESSOA JURIDICA		0	4	20	24
DENISE FRANCISCO GOES	705201402040877	251605 - ASSISTENTE SOCIAL	SIM	INTERMEDIADO	AUTONOMO	PESSOA JURIDICA		0	4	20	24
DIANE XAVIER DE AVILA	706705721243020	225120 - MEDICO CARDIOLOGISTA	SIM	INTERMEDIADO	AUTONOMO	PESSOA JURIDICA		0	4	16	20
DIEGO ALONSO BUCCI	702300114972212	225225 - MEDICO CIRURGIAO GERAL	SIM	INTERMEDIADO	AUTONOMO	PESSOA JURIDICA		0	4	20	24
DIEGO CARDOSO LINS	980016288906005	223405 - FARMACEUTICO	SIM	INTERMEDIADO	AUTONOMO	PESSOA JURIDICA		0	4	20	24
DIEGO GOMES PECANHA DE CARVALHO	980016286970091	225151 - MEDICO ANESTESIOLOGISTA	SIM	INTERMEDIADO	AUTONOMO	PESSOA JURIDICA		0	4	20	24
DIEGO LIMA PORTELA	980016289587442	225125 - MEDICO CLINICO	SIM	INTERMEDIADO	AUTONOMO	PESSOA JURIDICA		0	4	20	24

Total de profissionais 59

Nome	CNS	CBO	SUS	Vinculação	Tipo	Subtipo	Portaria 134	CHS Outro	CHS Amb.	CHS Hosp.	CHS Total
DIEGO SILVA VIEIRA	980016292981954	225125 - MEDICO CLINICO	SIM	INTERMEDIADO	AUTONOMO	PESSOA JURIDICA	Artigo 2º -	0	4	20	24
EDIVANIA BASILIO VENCESLAU SILVA	980016294638149	223505 - ENFERMEIRO	SIM	INTERMEDIADO	AUTONOMO	PESSOA JURIDICA		0	4	20	24
EDUARDO BORGES ROCHA PYRRHO	980016276688776	225151 - MEDICO ANESTESIOLOGISTA	SIM	INTERMEDIADO	AUTONOMO	PESSOA JURIDICA		0	24	0	24
ELIANE AZEREDO CAMPOS COSTA	700208432094520	251605 - ASSISTENTE SOCIAL	SIM	INTERMEDIADO	AUTONOMO	PESSOA JURIDICA		0	4	20	24
ELIANE EIRIM DA SILVA	980016276693354	223505 - ENFERMEIRO	SIM	INTERMEDIADO	AUTONOMO	PESSOA JURIDICA		0	4	20	24
ELIANE VIEIRA DA SILVA	980016289141452	223505 - ENFERMEIRO	SIM	INTERMEDIADO	AUTONOMO	PESSOA JURIDICA		0	4	20	24
EMMANUEL PEREIRA ESCUDEIRO	700705923675976	223268 - CIRURGIAO DENTISTA	SIM	INTERMEDIADO	AUTONOMO	PESSOA JURIDICA		0	4	20	24
ENILSON MAX MARINS	201550776210005	225125 - MEDICO CLINICO	SIM	INTERMEDIADO	AUTONOMO	PESSOA JURIDICA		0	4	20	24
ERICKSON DE OLIVEIRA RUSSO MATIAS	203802503270018	223505 - ENFERMEIRO	SIM	INTERMEDIADO	AUTONOMO	PESSOA JURIDICA		0	4	20	24
EWELIN SILVA DE MELO ALMEIDA	700508503351358	223505 - ENFERMEIRO	SIM	INTERMEDIADO	AUTONOMO	PESSOA JURIDICA		0	4	20	24
FABIANA PIRES PEREIRA	980016288148909	131210 - GERENTE DE SERVICOS DE SAUDE	SIM	VINCULO EMPREGATICIO	CONTRATO POR PRAZO	PUBLICO		40	0	0	40
FELIPE MAFORT ROHEN	980016287983464	225150 - MEDICO EM MEDICINA INTENSIVA	SIM	INTERMEDIADO	AUTONOMO	PESSOA JURIDICA		0	4	16	20
FERNANDA DA SILVA ALMEIDA	980016296727181	223505 - ENFERMEIRO	SIM	INTERMEDIADO	AUTONOMO	PESSOA JURIDICA		0	4	20	24
FERNANDA DE OLIVEIRA RODRIGUES SOUZA	980016295644827	223505 - ENFERMEIRO	SIM	INTERMEDIADO	AUTONOMO	PESSOA JURIDICA		0	4	20	24
FERNANDA NASCIMENTO CORREA	700604438652560	223505 - ENFERMEIRO	SIM	INTERMEDIADO	AUTONOMO	PESSOA JURIDICA		0	4	20	24
FERNANDO ANDREIUOLO RODRIGUES	706509358769598	225275 - MEDICO OTORRINOLARINGOLOGIST	SIM	INTERMEDIADO	AUTONOMO	PESSOA JURIDICA		0	6	6	12

Total de profissionais

75

Nome	CNS	CBO	SUS	Vinculação	Tipo	Subtipo	Portaria 134	CHS Outro	CHS Amb.	CHS Hosp.	CHS Total
FERNANDO CESAR DA COSTA DUARTE	70460018412224	225125 - MEDICO CLINICO	SIM	INTERMEDIADO	AUTONOMO	PESSOA JURIDICA		0	4	20	24
FERNANDO MARCIO DE ABREU AZEVEDO	181946555900002	225124 - MEDICO PEDIATRA	SIM	INTERMEDIADO	AUTONOMO	PESSOA JURIDICA		0	12	12	24
FERNANDO PLAZA RUIZ	980016294564196	225125 - MEDICO CLINICO	SIM	INTERMEDIADO	AUTONOMO	PESSOA JURIDICA		0	4	20	24
FILIFE COSTA DE SOUSA	704004381842461	223405 - FARMACEUTICO	SIM	INTERMEDIADO	AUTONOMO	PESSOA JURIDICA		0	4	20	24
FRANKLIN ALVES GUERREIRO	980016287641997	223505 - ENFERMEIRO	SIM	INTERMEDIADO	AUTONOMO	PESSOA JURIDICA		0	4	20	24
GABRIEL SOUZA SANTOS DE CAMPOS	980016286295327	225225 - MEDICO CIRURGIAO GERAL	SIM	INTERMEDIADO	AUTONOMO	PESSOA JURIDICA		0	4	20	24
GABRIELA DO CANTO CASTILHO	706400641222882	223605 - FISIOTERAPEUTA GERAL	SIM	INTERMEDIADO	AUTONOMO	PESSOA JURIDICA		0	4	20	24
GABRIELA PATRICIO NARCISO	980016285680553	223505 - ENFERMEIRO	SIM	INTERMEDIADO	AUTONOMO	PESSOA JURIDICA		0	4	20	24
GEORGE JERFFERSON DA MATTA MOTA	980016286970083	223405 - FARMACEUTICO	SIM	INTERMEDIADO	AUTONOMO	PESSOA JURIDICA		0	4	20	24
GISELE BOTELHO GUIMARAES DOS SANTOS	703303217919110	223505 - ENFERMEIRO	SIM	INTERMEDIADO	AUTONOMO	PESSOA JURIDICA		0	4	20	24
GISELE NATALIA MOREIRA GONCALVES	980016003804489	223505 - ENFERMEIRO	SIM	INTERMEDIADO	AUTONOMO	PESSOA JURIDICA		0	4	20	24
GLADIS ISABEL YAMPARA GUARACHI	702708637452560	225125 - MEDICO CLINICO	SIM	INTERMEDIADO	AUTONOMO	PESSOA JURIDICA		0	4	20	24
GLEISON ROCHA DA SILVA	181946557600006	225124 - MEDICO PEDIATRA	SIM	INTERMEDIADO	AUTONOMO	PESSOA JURIDICA		0	4	20	24
GUILHERME DE MORAES ANCORA BRAGA NETTO	980016293860433	225151 - MEDICO ANESTESIOLOGISTA	SIM	INTERMEDIADO	AUTONOMO	PESSOA JURIDICA		0	0	24	24
GUILHERME MIGLIOLI LOBATO	980016003564534	225151 - MEDICO ANESTESIOLOGISTA	SIM	INTERMEDIADO	AUTONOMO	PESSOA JURIDICA		0	4	20	24
GUILHERME TAQUES HORTA	190013198770000	225125 - MEDICO CLINICO	SIM	INTERMEDIADO	AUTONOMO	PESSOA JURIDICA		0	6	14	20

Total de profissionais 91

Nome	CNS	CBO	SUS	Vinculação	Tipo	Subtipo	Portaria 134	CHS Outro	CHS Amb.	CHS Hosp.	CHS Total
GUSTAVO ALBINO PINTO MAGALHAES	980016000774635	225103 - MEDICO INFECTOLOGISTA	SIM	INTERMEDIADO	AUTONOMO	PESSOA JURIDICA		0	6	14	20
GUSTAVO PETROSSI SOLANO	703407589437900	225203 - MEDICO EM CIRURGIA VASCULAR	SIM	INTERMEDIADO	AUTONOMO	PESSOA JURIDICA		0	4	20	24
HANS BOSSAN COTRIM	708209154079347	223505 - ENFERMEIRO	SIM	INTERMEDIADO	AUTONOMO	PESSOA JURIDICA		0	4	20	24
HELENICE ROSA NASCIMENTO	980016003506046	322205 - TECNICO DE ENFERMAGEM	SIM	INTERMEDIADO	AUTONOMO	PESSOA JURIDICA		0	4	20	24
HELTON NOGUEIRA VASCONCELOS	980016286799597	225125 - MEDICO CLINICO	SIM	INTERMEDIADO	AUTONOMO	PESSOA JURIDICA		0	4	20	24
HUGO FERNANDO GALANTINI	980016297616316	225125 - MEDICO CLINICO	SIM	INTERMEDIADO	AUTONOMO	PESSOA JURIDICA		0	4	20	24
HUMBERTO VILLACORTA JUNIOR	180872110360000	225120 - MEDICO CARDIOLOGISTA	SIM	INTERMEDIADO	AUTONOMO	PESSOA JURIDICA		0	4	20	24
IAGO FERREIRA CAREGA	700004806693701	225125 - MEDICO CLINICO	SIM	INTERMEDIADO	AUTONOMO	PESSOA JURIDICA		0	4	20	24
ISIS PEREIRA DA COSTA	708606563204281	223405 - FARMACEUTICO	SIM	INTERMEDIADO	AUTONOMO	PESSOA JURIDICA		0	4	20	24
IVANA SOUZA DE OLIVEIRA	708003859156128	410105 - SUPERVISOR ADMINISTRATIVO	SIM	INTERMEDIADO	AUTONOMO	PESSOA JURIDICA		40	0	0	40
IVANILSON CARVALHO DA COSTA	123632442160005	322205 - TECNICO DE ENFERMAGEM	SIM	INTERMEDIADO	AUTONOMO	PESSOA JURIDICA		0	4	20	24
JACQUELINE DE ANDRADE GOMES	980016295400235	223505 - ENFERMEIRO	SIM	INTERMEDIADO	AUTONOMO	PESSOA JURIDICA		0	4	20	24
JANE SANTOS DA SILVA DE OLIVEIRA SANTOS	708601088936584	223505 - ENFERMEIRO	SIM	INTERMEDIADO	AUTONOMO	PESSOA JURIDICA		0	4	20	24
JANILCE FERREIRA LESSA COELHO	700101927610315	223268 - CIRURGIAO DENTISTA	SIM	INTERMEDIADO	AUTONOMO	PESSOA JURIDICA		0	4	20	24
JHON RONALD AROQUIPA TORRES	708707135956390	225150 - MEDICO EM MEDICINA INTENSIVA	SIM	INTERMEDIADO	AUTONOMO	PESSOA JURIDICA		0	0	24	24
JOANA NATALIA MARTINS FARIA	702604752712348	351605 - TECNICO EM SEGURANCA NO TRABALHO	SIM	INTERMEDIADO	AUTONOMO	PESSOA JURIDICA		40	0	0	40

Total de profissionais 107

Nome	CNS	CBO	SUS	Vinculação	Tipo	Subtipo	Portaria 134	CHS Outro	CHS Amb.	CHS Hosp.	CHS Total
JOAO VICTOR BORGES LEAL	706304781031073	223268 - CIRURGIAO DENTISTA	SIM	INTERMEDIADO	AUTONOMO	PESSOA JURIDICA		0	4	20	24
JORGE FRANCISCO DA CUNHA PINTO	108524613880006	225125 - MEDICO CLINICO	SIM	INTERMEDIADO	AUTONOMO	PESSOA JURIDICA		0	4	20	24
JORGE LUIS DE OLIVEIRA JARDIM	702503399091636	322205 - TECNICO DE ENFERMAGEM	SIM	INTERMEDIADO	AUTONOMO	PESSOA JURIDICA		0	4	20	24
JORGE LUIZ SILVA DE SOUZA	705006095390953	414105 - ALMOXARIFE	SIM	INTERMEDIADO	AUTONOMO	PESSOA JURIDICA		40	0	0	40
JOSE HIPOLITO DE GODOY E OLIVEIRA	201550851010004	225125 - MEDICO CLINICO	SIM	INTERMEDIADO	AUTONOMO	PESSOA JURIDICA		0	4	20	24
JOSE LUIZ DOS REIS QUEIROZ JUNIOR	708607540886085	225125 - MEDICO CLINICO	SIM	INTERMEDIADO	AUTONOMO	PESSOA JURIDICA		0	4	20	24
JOSELENE DA ROCHA FREITAS	898004634543305	223405 - FARMACEUTICO	SIM	INTERMEDIADO	AUTONOMO	PESSOA JURIDICA		0	4	20	24
JOSI DE MOURA MARQUES	700605912314463	223405 - FARMACEUTICO	SIM	INTERMEDIADO	AUTONOMO	PESSOA JURIDICA		0	4	20	24
JOSIANE DA SILVA	700403345532450	251605 - ASSISTENTE SOCIAL	SIM	INTERMEDIADO	AUTONOMO	PESSOA JURIDICA		0	4	20	24
JOYCE DUARTE DE MELLO	980016279492198	251605 - ASSISTENTE SOCIAL	SIM	INTERMEDIADO	AUTONOMO	PESSOA JURIDICA		0	4	20	24
JULIANA NOGUEIRA DOS SANTOS	704806072840841	225125 - MEDICO CLINICO	SIM	INTERMEDIADO	AUTONOMO	PESSOA JURIDICA		0	4	20	24
JULIANA PEREIRA DE ALMEIDA	980016288438435	223505 - ENFERMEIRO	SIM	INTERMEDIADO	AUTONOMO	PESSOA JURIDICA		0	4	20	24
JULIO CESAR DA SILVA BRAGANCA	702407065735122	414105 - ALMOXARIFE	SIM	INTERMEDIADO	AUTONOMO	PESSOA JURIDICA		40	0	0	40
KARINE GARCIA BESSA	701008877171890	251605 - ASSISTENTE SOCIAL	SIM	INTERMEDIADO	AUTONOMO	PESSOA JURIDICA		0	4	20	24
KAROLINE PATRICIO FERREIRA DE MORAES	980016294732951	223505 - ENFERMEIRO	SIM	INTERMEDIADO	AUTONOMO	PESSOA JURIDICA		0	4	20	24
KELLY BARBOSA LEAL CASTRO	980016289392374	223268 - CIRURGIAO DENTISTA	SIM	INTERMEDIADO	AUTONOMO	PESSOA JURIDICA		0	4	20	24

Total de profissionais 123

Nome	CNS	CBO	SUS	Vinculação	Tipo	Subtipo	Portaria 134	CHS Outro	CHS Amb.	CHS Hosp.	CHS Total
LAURO FERREIRA DE PAIVA JUNIOR	980016295094797	322205 - TECNICO DE ENFERMAGEM	SIM	INTERMEDIADO	AUTONOMO	PESSOA JURIDICA		0	4	20	24
LEANDRO MARREIRO AZEVEDO MACIEL	980016293673056	225151 - MEDICO ANESTESIOLOGISTA	SIM	INTERMEDIADO	AUTONOMO	PESSOA JURIDICA		0	4	20	24
LEANDRO NOGUEIRA DE AZEVEDO	980016277565635	225275 - MEDICO OTORRINOLARINGOLOGIST	SIM	INTERMEDIADO	AUTONOMO	PESSOA JURIDICA	Artigo 2º -	0	6	6	12
LEILA ALVES DA MOTA	980016292865628	223505 - ENFERMEIRO	SIM	INTERMEDIADO	AUTONOMO	PESSOA JURIDICA		0	4	20	24
LEONARDO JERONIMO COSTA	980016002791731	223505 - ENFERMEIRO	SIM	INTERMEDIADO	AUTONOMO	PESSOA JURIDICA		0	4	20	24
LEONARDO NASCIMENTO DIAS DE ALMEIDA	980016296335062	223505 - ENFERMEIRO	SIM	INTERMEDIADO	AUTONOMO	PESSOA JURIDICA		0	4	20	24
LEONARDO NOGUEIRA DE BRITO	980016285735196	223505 - ENFERMEIRO	SIM	INTERMEDIADO	AUTONOMO	PESSOA JURIDICA		0	4	20	24
LEONARDO QUEIROZ DE JESUS	705203452361873	223505 - ENFERMEIRO	SIM	INTERMEDIADO	AUTONOMO	PESSOA JURIDICA		0	4	20	24
LEONARDO TEODOSIO DE MELLO	980016286347033	223505 - ENFERMEIRO	SIM	INTERMEDIADO	AUTONOMO	PESSOA JURIDICA		0	4	20	24
LILIANE DE SA FIGUEIREDO DA SILVA	980016283331667	322205 - TECNICO DE ENFERMAGEM	SIM	INTERMEDIADO	AUTONOMO	PESSOA JURIDICA		0	4	20	24
LUCIA HELENA ALMEIDA OLIVEIRA	123808215600008	322205 - TECNICO DE ENFERMAGEM	SIM	INTERMEDIADO	AUTONOMO	PESSOA JURIDICA		0	4	20	24
LUCIANA CLETO SCHUMACKER	203839087220006	223505 - ENFERMEIRO	SIM	INTERMEDIADO	AUTONOMO	PESSOA JURIDICA		0	4	20	24
LUCIANA DE SOUZA	201553267530004	223505 - ENFERMEIRO	SIM	INTERMEDIADO	AUTONOMO	PESSOA JURIDICA		0	4	20	24
LUCIANE DE SOUZA SANTOS	980016286201799	223505 - ENFERMEIRO	SIM	INTERMEDIADO	AUTONOMO	PESSOA JURIDICA		0	4	20	24
LUCIANO GOMES MACHADO	980016284584658	225151 - MEDICO ANESTESIOLOGISTA	SIM	INTERMEDIADO	AUTONOMO	PESSOA JURIDICA		0	0	24	24
LUCIANO LEAL PEIXOTO DOS SANTOS	980016289003858	223505 - ENFERMEIRO	SIM	INTERMEDIADO	AUTONOMO	PESSOA JURIDICA		0	4	20	24

Total de profissionais 139

Nome	CNS	CBO	SUS	Vinculação	Tipo	Subtipo	Portaria 134	CHS Outro	CHS Amb.	CHS Hosp.	CHS Total
LUCIANO QUEIROGA DA FONTE FILHO	980016280105089	225125 - MEDICO CLINICO	SIM	INTERMEDIADO	AUTONOMO	PESSOA JURIDICA		0	4	20	24
LUCILENE DA COSTA CAVALCANTE DANIEL	700703962533573	223405 - FARMACEUTICO	SIM	INTERMEDIADO	AUTONOMO	PESSOA JURIDICA		0	4	20	24
LUIS FERNANDO DA SILVA OLIVEIRA	980016285064135	223505 - ENFERMEIRO	SIM	INTERMEDIADO	AUTONOMO	PESSOA JURIDICA		0	4	20	24
LUIS FERNANDO DE CARVALHO HARTMANN	708103535170736	225125 - MEDICO CLINICO	SIM	INTERMEDIADO	AUTONOMO	PESSOA JURIDICA		0	4	20	24
LUIZ AUGUSTO SILVA DO CARMO JUNIOR	980016283162873	225125 - MEDICO CLINICO	SIM	INTERMEDIADO	AUTONOMO	PESSOA JURIDICA		0	4	20	24
MANOEL ARTUR DE SANTANA TORRES	706608593566810	214915 - ENGENHEIRO DE SEGURANCA DO TRABALHO	SIM	INTERMEDIADO	AUTONOMO	PESSOA JURIDICA		40	0	0	40
MARCELE MARTINS LACERDA	700308490626040	223505 - ENFERMEIRO	SIM	INTERMEDIADO	AUTONOMO	PESSOA JURIDICA		0	4	20	24
MARCELLO ROTER MARINS DOS SANTOS	201042228100006	223268 - CIRURGIAO DENTISTA	SIM	INTERMEDIADO	AUTONOMO	PESSOA JURIDICA		0	4	20	24
MARCELLO ROTOLO NASCIMENTO	980016296050327	225125 - MEDICO CLINICO	SIM	INTERMEDIADO	AUTONOMO	PESSOA JURIDICA		0	4	20	24
MARCELO CASTRO MARCAL PESSOA	700003198401903	225125 - MEDICO CLINICO	SIM	INTERMEDIADO	AUTONOMO	PESSOA JURIDICA		0	4	20	24
MARCELO COSTA VELHO MENDES DE AZEVEDO	980016282513591	131205 - DIRETOR DE SERVICOS DE SAUDE	SIM	VINCULO EMPREGATICIO	CONTRATO POR PRAZO	PUBLICO		20	0	0	20
MARCIA MORAES PEREIRA	980016280736828	225125 - MEDICO CLINICO	SIM	INTERMEDIADO	AUTONOMO	PESSOA JURIDICA		0	4	20	24
MARGIELY GOMES RODRIGUES	708609025198486	223505 - ENFERMEIRO	SIM	INTERMEDIADO	AUTONOMO	PESSOA JURIDICA		0	4	20	24
MARCIO GAMA GUIMARAES	132180368190009	225125 - MEDICO CLINICO	SIM	INTERMEDIADO	AUTONOMO	PESSOA JURIDICA		0	4	20	24
MARCIO OLIVEIRA DOS SANTOS	980016297490231	322205 - TECNICO DE ENFERMAGEM	SIM	INTERMEDIADO	AUTONOMO	PESSOA JURIDICA		0	4	20	24
MARGARETH RODRIGUES MAXIMO	980016000218686	223505 - ENFERMEIRO	SIM	INTERMEDIADO	AUTONOMO	PESSOA JURIDICA		0	4	20	24

Total de profissionais

155

Nome	CNS	CBO	SUS	Vinculação	Tipo	Subtipo	Portaria 134	CHS Outro	CHS Amb.	CHS Hosp.	CHS Total
MARIA ALVES DE BIASI CORDEIRO	980016284509435	223510 - ENFERMEIRO AUDITOR	SIM	VINCULO EMPREGATICIO	CONTRATO POR PRAZO	PUBLICO		10	0	0	10
MARIA CLAUDIA RODRIGUES	702307109983011	322205 - TECNICO DE ENFERMAGEM	SIM	INTERMEDIADO	AUTONOMO	PESSOA JURIDICA		0	4	20	24
MARIA JOSE DOS SANTOS MARQUES	980016295657309	322205 - TECNICO DE ENFERMAGEM	SIM	INTERMEDIADO	AUTONOMO	PESSOA JURIDICA		0	4	20	24
MARIANA BLASI CUNHA	980016283874482	225125 - MEDICO CLINICO	SIM	INTERMEDIADO	AUTONOMO	PESSOA JURIDICA		0	4	20	24
MARINALVA LUIZA BARBOSA	980016278334068	251605 - ASSISTENTE SOCIAL	SIM	INTERMEDIADO	AUTONOMO	PESSOA JURIDICA		0	4	20	24
MARLON MARCELO DA SILVA PARAENSE	980016000734692	223505 - ENFERMEIRO	SIM	INTERMEDIADO	AUTONOMO	PESSOA JURIDICA		0	4	20	24
MATHEUS MENEZES DA SILVA	704606603492220	223268 - CIRURGIAO DENTISTA	SIM	INTERMEDIADO	AUTONOMO	PESSOA JURIDICA		0	4	20	24
MAX MENEZES XIMENES	980016285155521	225124 - MEDICO PEDIATRA	SIM	INTERMEDIADO	AUTONOMO	PESSOA JURIDICA	Artigo 2º -	0	4	20	24
NAIARA RAIANE BORGES DA SILVA	700000434429508	223505 - ENFERMEIRO	SIM	INTERMEDIADO	AUTONOMO	PESSOA JURIDICA		0	4	20	24
NATACHA TOW CRESPO	702403071908226	410105 - SUPERVISOR ADMINISTRATIVO	SIM	INTERMEDIADO	AUTONOMO	PESSOA JURIDICA		40	0	0	40
NATHALIA NOGUEIRA DOS SANTOS	706209081981163	223268 - CIRURGIAO DENTISTA	SIM	INTERMEDIADO	AUTONOMO	PESSOA JURIDICA		0	4	20	24
PABLO MARQUES DE AGUIAR	980016295324547	131210 - GERENTE DE SERVICOS DE SAUDE	SIM	INTERMEDIADO	AUTONOMO	PESSOA JURIDICA		0	20	20	40
PATRICIA PEREIRA CARDOSO ALKIMIM	980016295695545	223505 - ENFERMEIRO	SIM	INTERMEDIADO	AUTONOMO	PESSOA JURIDICA		0	4	20	24
PAULA BICUDO MENDES SILVA	708104631387040	225275 - MEDICO OTORRINOLARINGOLOGIST	SIM	INTERMEDIADO	AUTONOMO	PESSOA JURIDICA		0	4	8	12
PAULO EDUARDO KYBURZ	980016002237262	225125 - MEDICO CLINICO	SIM	INTERMEDIADO	AUTONOMO	PESSOA JURIDICA		0	4	20	24
PEDRO EDER PORTARI FILHO	170403502520007	225125 - MEDICO CLINICO	SIM	INTERMEDIADO	AUTONOMO	PESSOA JURIDICA		0	4	20	24

Total de profissionais 171

Nome	CNS	CBO	SUS	Vinculação	Tipo	Subtipo	Portaria 134	CHS Outro	CHS Amb.	CHS Hosp.	CHS Total
PEDRO FERREIRA BARBOSA	707502203455990	225225 - MEDICO CIRURGIAO GERAL	SIM	INTERMEDIADO	AUTONOMO	PESSOA JURIDICA		0	4	20	24
PEDRO HENRIQUE DE MORAES PESSOA ROCHA	980016296933091	225120 - MEDICO CARDIOLOGISTA	SIM	INTERMEDIADO	AUTONOMO	PESSOA JURIDICA		0	4	20	24
PEDRO HENRIQUE SALGADO DA COSTA LEITE	980016282457624	225125 - MEDICO CLINICO	SIM	INTERMEDIADO	AUTONOMO	PESSOA JURIDICA		0	4	20	24
PEDRO MARQUES DA SILVA E CASTRO	980016283487756	225225 - MEDICO CIRURGIAO GERAL	SIM	INTERMEDIADO	AUTONOMO	PESSOA JURIDICA		0	4	20	24
RAFAEL ALBERTO DA FONSECA	980016289884277	223405 - FARMACEUTICO	SIM	INTERMEDIADO	AUTONOMO	PESSOA JURIDICA		0	4	20	24
RAFAEL MAURO BORGES LOUSADA	980016285821025	225125 - MEDICO CLINICO	SIM	INTERMEDIADO	AUTONOMO	PESSOA JURIDICA		0	4	20	24
RAFAELLA MAGNO GONCALVES RIBEIRO	706303728819175	225125 - MEDICO CLINICO	SIM	INTERMEDIADO	AUTONOMO	PESSOA JURIDICA		0	4	20	24
RANILTON AFONSO ARAUJO	703409393742400	142105 - GERENTE ADMINISTRATIVO	SIM	INTERMEDIADO	AUTONOMO	PESSOA JURIDICA		40	0	0	40
RAPHAEL DALVIGNAC BOECHAT	980016289886563	225151 - MEDICO ANESTESIOLOGISTA	SIM	INTERMEDIADO	AUTONOMO	PESSOA JURIDICA		0	0	24	24
RAPHAEL LESSA COELHO	980016280311541	225225 - MEDICO CIRURGIAO GERAL	SIM	INTERMEDIADO	AUTONOMO	PESSOA JURIDICA		0	4	20	24
RAPHAEL RIODES DE MENDONCA DOS SANTOS DIAS	980016285678222	131205 - DIRETOR DE SERVICOS DE SAUDE	SIM	INTERMEDIADO	AUTONOMO	PESSOA JURIDICA		24	0	0	24
REBECA SERRA RIZZI	702402093974522	223510 - ENFERMEIRO AUDITOR	SIM	INTERMEDIADO	AUTONOMO	PESSOA JURIDICA		20	0	0	20
RENAN CARLOS DE OLIVEIRA	707803623628810	223505 - ENFERMEIRO	SIM	INTERMEDIADO	AUTONOMO	PESSOA JURIDICA		0	4	20	24
RENATA DA SILVA CASTRO	702801195343667	223505 - ENFERMEIRO	SIM	INTERMEDIADO	AUTONOMO	PESSOA JURIDICA		0	4	20	24
RENATA DE SOUZA FERREIRA SANTOS	706601500201810	410105 - SUPERVISOR ADMINISTRATIVO	SIM	INTERMEDIADO	AUTONOMO	PESSOA JURIDICA		40	0	0	40
RENATO RODRIGUES	180548234660004	225151 - MEDICO ANESTESIOLOGISTA	SIM	INTERMEDIADO	AUTONOMO	PESSOA JURIDICA		0	0	24	24

Total de profissionais 187

Nome	CNS	CBO	SUS	Vinculação	Tipo	Subtipo	Portaria 134	CHS Outro	CHS Amb.	CHS Hosp.	CHS Total
RICARDO NEUMANN	200919427180018	225150 - MEDICO EM MEDICINA INTENSIVA	SIM	INTERMEDIADO	AUTONOMO	PESSOA JURIDICA		0	0	24	24
ROBERTO RAMOS GONZALES	203802669830005	225125 - MEDICO CLINICO	SIM	INTERMEDIADO	AUTONOMO	PESSOA JURIDICA		0	4	20	24
RODRIGO CARDOSO DE OLIVEIRA SORIA	708109598272132	223505 - ENFERMEIRO	SIM	INTERMEDIADO	AUTONOMO	PESSOA JURIDICA		0	4	20	24
RODRIGO CHIARELLI ANDRADE FERRAREZ	980016288335393	225125 - MEDICO CLINICO	SIM	INTERMEDIADO	AUTONOMO	PESSOA JURIDICA	Artigo 2º -	0	4	20	24
RODRIGO DE PAULA PEREIRA	708603526094289	214905 - ENGENHEIRO DE PRODUCAO	SIM	INTERMEDIADO	AUTONOMO	PESSOA JURIDICA		40	0	0	40
ROGERIA OLIVEIRA COSTA	980016002180406	223505 - ENFERMEIRO	SIM	INTERMEDIADO	AUTONOMO	PESSOA JURIDICA		0	4	20	24
ROGERIO CARVALHO DE ARAUJO	708609505178381	225150 - MEDICO EM MEDICINA INTENSIVA	SIM	INTERMEDIADO	AUTONOMO	PESSOA JURIDICA		0	20	0	20
ROGERIO DE MIRANDA PFALTZGRAFF LIMA	980016286212936	225150 - MEDICO EM MEDICINA INTENSIVA	SIM	INTERMEDIADO	AUTONOMO	PESSOA JURIDICA		0	0	24	24
RONALDO RIBEIRO SAMPAIO	201552608920000	223505 - ENFERMEIRO	SIM	INTERMEDIADO	AUTONOMO	PESSOA JURIDICA		0	4	20	24
RONAN MATEUS VIRGILIO DA SILVA	705404452070592	223268 - CIRURGIAO DENTISTA	SIM	INTERMEDIADO	AUTONOMO	PESSOA JURIDICA		0	4	20	24
ROSALVO MOURA NETO	70008531231803	225275 - MEDICO OTORRINOLARINGOLOGIST	SIM	INTERMEDIADO	AUTONOMO	PESSOA JURIDICA		0	6	6	12
ROSEMAR SILVEIRA DA ROCHA	201553324000005	322205 - TECNICO DE ENFERMAGEM	SIM	INTERMEDIADO	AUTONOMO	PESSOA JURIDICA		0	4	20	24
ROSIANE PACHECO	700502938784554	223505 - ENFERMEIRO	SIM	INTERMEDIADO	AUTONOMO	PESSOA JURIDICA		0	4	20	24
ROSILENE GOMES DA SILVA MOTTA	701203067685513	251605 - ASSISTENTE SOCIAL	SIM	INTERMEDIADO	AUTONOMO	PESSOA JURIDICA		0	4	20	24
ROSILENE SANT ANA DOS SANTOS	201553239590006	223505 - ENFERMEIRO	SIM	INTERMEDIADO	AUTONOMO	PESSOA JURIDICA		0	4	20	24
SALVADOR POUBEL DE SOUZA SILVEIRA	122079950050003	225225 - MEDICO CIRURGIAO GERAL	SIM	INTERMEDIADO	AUTONOMO	PESSOA JURIDICA		0	4	20	24

Total de profissionais

203

Nome	CNS	CBO	SUS	Vinculação	Tipo	Subtipo	Portaria 134	CHS Outro	CHS Amb.	CHS Hosp.	CHS Total
SAMANTHA DE OLIVEIRA RODRIGUES	704106156501475	223505 - ENFERMEIRO	SIM	INTERMEDIADO	AUTONOMO	PESSOA JURIDICA		0	4	20	24
SANDRA HELENA PEIXOTO BERBERT	201550719250001	225139 - MEDICO SANITARISTA	SIM	INTERMEDIADO	AUTONOMO	PESSOA JURIDICA		0	4	20	24
SERGIO SARDINHA	170041014420005	225240 - MEDICO CIRURGIAO TORACICO	SIM	INTERMEDIADO	AUTONOMO	PESSOA JURIDICA		0	4	16	20
SILVIA BARBOSA YOUNG	980016004161387	225225 - MEDICO CIRURGIAO GERAL	SIM	INTERMEDIADO	AUTONOMO	PESSOA JURIDICA		0	4	20	24
SIMAO PEDRO BICUDO BAMBERG	705000649068152	225150 - MEDICO EM MEDICINA INTENSIVA	SIM	INTERMEDIADO	AUTONOMO	PESSOA JURIDICA		0	0	20	20
SIMONE GRION	980016296609065	223505 - ENFERMEIRO	SIM	INTERMEDIADO	AUTONOMO	PESSOA JURIDICA	Artigo 2º -	0	4	20	24
STEPHANO JOSE GOMES PEREIRA	980016285261593	225127 - MEDICO PNEUMOLOGISTA	SIM	INTERMEDIADO	AUTONOMO	PESSOA JURIDICA		0	4	16	20
SUZANA MARIA BERNARDINO ARAUJO	980016287679919	223405 - FARMACEUTICO	SIM	INTERMEDIADO	AUTONOMO	PESSOA JURIDICA		0	4	20	24
TAINARA GUIMARAES DE MATTOS	700607472964963	223505 - ENFERMEIRO	SIM	INTERMEDIADO	AUTONOMO	PESSOA JURIDICA		0	4	20	24
TAMI SACRAMENTO VIEIRA	702405003441824	225125 - MEDICO CLINICO	SIM	INTERMEDIADO	AUTONOMO	PESSOA JURIDICA		0	4	20	24
TATIANA DA COSTA JESUINO LOPES	700505554471056	252405 - ANALISTA DE RECURSOS HUMANOS	SIM	INTERMEDIADO	AUTONOMO	PESSOA JURIDICA		40	0	0	40
TATIANA DA CUNHA VIEGAS DOS REIS	980016294287656	223505 - ENFERMEIRO	SIM	INTERMEDIADO	AUTONOMO	PESSOA JURIDICA		0	4	20	24
THAMARA FARIAS MARCHIORI	704200227992585	225150 - MEDICO EM MEDICINA INTENSIVA	SIM	INTERMEDIADO	AUTONOMO	PESSOA JURIDICA		0	0	20	20
ULISSES DE OLIVEIRA MELO	980016003192734	225150 - MEDICO EM MEDICINA INTENSIVA	SIM	INTERMEDIADO	AUTONOMO	PESSOA JURIDICA		0	0	24	24
URSULA SOUZA BRITTO	980016294338737	223405 - FARMACEUTICO	SIM	INTERMEDIADO	AUTONOMO	PESSOA JURIDICA		0	4	20	24
VAGNER FERREIRA DE ARAUJO	701109324601980	131210 - GERENTE DE SERVICOS DE SAUDE	SIM	INTERMEDIADO	AUTONOMO	PESSOA JURIDICA		40	0	0	40

Total de profissionais 219

Nome	CNS	CBO	SUS	Vinculação	Tipo	Subtipo	Portaria 134	CHS Outro	CHS Amb.	CHS Hosp.	CHS Total
VALERIA COSTA MACHADO	980016296910067	223405 - FARMACEUTICO	SIM	INTERMEDIADO	AUTONOMO	PESSOA JURIDICA		0	4	20	24
VENCESLAINE PRADO MARQUES	124344165370003	223505 - ENFERMEIRO	SIM	INTERMEDIADO	AUTONOMO	PESSOA JURIDICA		0	4	20	24
VERA LUCIA DE OLIVEIRA DA SILVA	707803641553614	322205 - TECNICO DE ENFERMAGEM	SIM	INTERMEDIADO	AUTONOMO	PESSOA JURIDICA		0	4	20	24
VINICIUS LINS COSTA MELO	980016002100313	225103 - MEDICO INFECTOLOGISTA	SIM	INTERMEDIADO	AUTONOMO	PESSOA JURIDICA		0	5	15	20
WANESSA FELIX RIBEIRO	706907182324739	223405 - FARMACEUTICO	SIM	INTERMEDIADO	AUTONOMO	PESSOA JURIDICA		0	4	20	24
WELLINGTON ABRÃO	980016295094819	322205 - TECNICO DE ENFERMAGEM	SIM	INTERMEDIADO	AUTONOMO	PESSOA JURIDICA		0	4	20	24
YASMIN PEREIRA ANGELOFF	704200750571883	223505 - ENFERMEIRO	SIM	INTERMEDIADO	AUTONOMO	PESSOA JURIDICA		0	4	20	24

Total de profissionais 226

CBO : 123105 - DIRETOR ADMINISTRATIVO

CPF	CNS	NOME	ESTABELECIMENTO
06603630621	980016288148909	FABIANA PIRES PEREIRA	9895124 - ERNESTO CHE GUEVARA - SMSM

TOTAL: 1**CBO : 131205 - DIRETOR DE SERVICOS DE SAUDE**

CPF	CNS	NOME	ESTABELECIMENTO
03548324762	980016283405997	MICHELLE SILVA RES DUARTE DE OLIVEIRA	9895124 - ERNESTO CHE GUEVARA - SMSM
01490971742	980016285678222	RAPHAEL RIODADES DE MENDONCA DOS	9895124 - ERNESTO CHE GUEVARA - SMSM

TOTAL: 2**CBO : 131210 - GERENTE DE SERVICOS DE SAUDE**

CPF	CNS	NOME	ESTABELECIMENTO
02663061794	123497257410005	JACKSON GONCALVES	9895124 - ERNESTO CHE GUEVARA - SMSM
09835987700	980016295324547	PABLO MARQUES DE AGUIAR	9895124 - ERNESTO CHE GUEVARA - SMSM
07115030790	701109324601980	VAGNER FERREIRA DE ARAUJO	9895124 - ERNESTO CHE GUEVARA - SMSM
08630112760	980016279989807	VICTOR VIEIRA DE SOUZA	9895124 - ERNESTO CHE GUEVARA - SMSM

TOTAL: 4**CBO : 142105 - GERENTE ADMINISTRATIVO**

CPF	CNS	NOME	ESTABELECIMENTO
09596198793	703409393742400	RANILTON AFONSO ARAUJO	9895124 - ERNESTO CHE GUEVARA - SMSM

TOTAL: 1**CBO : 142205 - GERENTE DE RECURSOS HUMANOS**

CPF	CNS	NOME	ESTABELECIMENTO
05831983765	700003771896600	CARINE MENDES CORREA DA SILVA	9895124 - ERNESTO CHE GUEVARA - SMSM

TOTAL: 1**CBO : 142340 - OUVIDOR**

CPF	CNS	NOME	ESTABELECIMENTO
09598501710	980016285691377	DANIELLE PACHECO ALVES	9895124 - ERNESTO CHE GUEVARA - SMSM

TOTAL: 1**CBO : 214905 - ENGENHEIRO DE PRODUCAO**

CPF	CNS	NOME	ESTABELECIMENTO
08090062784	708603526094289	RODRIGO DE PAULA PEREIRA	9895124 - ERNESTO CHE GUEVARA - SMSM

TOTAL: 1**CBO : 214915 - ENGENHEIRO DE SEGURANCA DO TRABALHO**

CPF	CNS	NOME	ESTABELECIMENTO
92415032549	706608593566810	MANOEL ARTUR DE SANTANA TORRES	9895124 - ERNESTO CHE GUEVARA - SMSM

TOTAL: 1

CBO : 221105 - BIOLOGO

CPF	CNS	NOME	ESTABELECIMENTO
08606334707	980016297277872	THIAGO SILVA FRAUCHES	9895124 - ERNESTO CHE GUEVARA - SMSM

TOTAL: 1

CBO : 223268 - CIRURGIAO DENTISTA TRAUMATOLOGISTA BUCOMAXILOFACIAL

CPF	CNS	NOME	ESTABELECIMENTO
11527580717	700705923675976	EMMANUEL PEREIRA ESCUDEIRO	9895124 - ERNESTO CHE GUEVARA - SMSM
00188952713	700101927610315	JANILCE FERREIRA LESSA COELHO	9895124 - ERNESTO CHE GUEVARA - SMSM
06617229533	706304781031073	JOAO VICTOR BORGES LEAL	9895124 - ERNESTO CHE GUEVARA - SMSM
05483198719	980016289392374	KELLY BARBOSA LEAL CASTRO	9895124 - ERNESTO CHE GUEVARA - SMSM
07878324727	201042228100006	MARCELLO ROTER MARINS DOS SANTOS	9895124 - ERNESTO CHE GUEVARA - SMSM
15016057710	704606603492220	MATHEUS MENEZES DA SILVA	9895124 - ERNESTO CHE GUEVARA - SMSM
14210846783	706209081981163	NATHALIA NOGUEIRA DOS SANTOS	9895124 - ERNESTO CHE GUEVARA - SMSM
10617711640	705404452070592	RONAN MATHEUS VIRGILIO DA SILVA	9895124 - ERNESTO CHE GUEVARA - SMSM

TOTAL: 8

CBO : 223288 - CIRURGIAO DENTISTA ODONTOLOGIA PARA PACIENTES COM NECESSIDADES ESPECIAIS

CPF	CNS	NOME	ESTABELECIMENTO
04386773746	980016288900007	ALEXANDRE WELLOS CUNHA DA SILVA	9895124 - ERNESTO CHE GUEVARA - SMSM

TOTAL: 1

CBO : 223405 - FARMACEUTICO

CPF	CNS	NOME	ESTABELECIMENTO
13762548757	702101781647097	ANA LUIZA MELO CHAVES	9895124 - ERNESTO CHE GUEVARA - SMSM
01466454725	706403124199081	BIANCA MARINELLI DOS SANTOS	9895124 - ERNESTO CHE GUEVARA - SMSM
12537199774	700306996016837	CAMILA MORGADO DUARTE DA FONSECA	9895124 - ERNESTO CHE GUEVARA - SMSM
13005136752	702908580221377	DAYANE REGINE CRUZ DOS SANTOS DE	9895124 - ERNESTO CHE GUEVARA - SMSM
12279275767	980016288906005	DIEGO CARDOSO LINS	9895124 - ERNESTO CHE GUEVARA - SMSM
13555607723	704004381842461	FILIPE COSTA DE SOUSA	9895124 - ERNESTO CHE GUEVARA - SMSM
08544377700	980016286970083	GEORGE JERFFERSON DA MATTA MOTA	9895124 - ERNESTO CHE GUEVARA - SMSM
05237134793	708606563204281	ISIS PEREIRA DA COSTA	9895124 - ERNESTO CHE GUEVARA - SMSM
08508628765	898004634543305	JOSELENE DA ROCHA FREITAS	9895124 - ERNESTO CHE GUEVARA - SMSM
07822939726	700605912314463	JOSI DE MOURA MARQUES	9895124 - ERNESTO CHE GUEVARA - SMSM
09909334747	700703962533573	LUCILENE DA COSTA CAVALCANTE DANIEL	9895124 - ERNESTO CHE GUEVARA - SMSM
39635465653	702409073802722	LUIZA HELENA SAPI	9895124 - ERNESTO CHE GUEVARA - SMSM
11528025776	980016297088743	MARIA PRISCILA DE SOUZA RESENDE BAHIA	9895124 - ERNESTO CHE GUEVARA - SMSM

05741821790	980016289884277	RAFAEL ALBERTO DA FONSECA	9895124 - ERNESTO CHE GUEVARA - SMSM
96963158649	980016293402087	ROBERTO AZEVEDO ANACLETO	9895124 - ERNESTO CHE GUEVARA - SMSM
09548035740	980016287679919	SUZANA MARIA BERNARDINO ARAUJO	9895124 - ERNESTO CHE GUEVARA - SMSM
10838103758	980016294339737	URSULA SOUZA BRITTO	9895124 - ERNESTO CHE GUEVARA - SMSM
11837874727	980016296910067	VALERIA COSTA MACHADO	9895124 - ERNESTO CHE GUEVARA - SMSM
05356910762	706907182324739	WANESSA FELIX RIBEIRO	9895124 - ERNESTO CHE GUEVARA - SMSM

TOTAL: 19**CBO : 223505 - ENFERMEIRO**

CPF	CNS	NOME	ESTABELECIMENTO
08662736700	201551589070018	ADRIANA GOMES CAMPOS SEABRA	9895124 - ERNESTO CHE GUEVARA - SMSM
10569166721	707000889210332	ADRIENE DE FARIAS OLIVIERI	9895124 - ERNESTO CHE GUEVARA - SMSM
01294685767	980016001004221	ALEXSANDRO SANTOS CRESPO DA SILVA	9895124 - ERNESTO CHE GUEVARA - SMSM
12255240750	705006092445854	AMANDA CRISTINA BARCELOS DE	9895124 - ERNESTO CHE GUEVARA - SMSM
05328496710	980016288441673	ANA CINTIA DOS SANTOS CINTRA	9895124 - ERNESTO CHE GUEVARA - SMSM
02743025786	700500748406956	ANA PAULA MARTINS COELHO	9895124 - ERNESTO CHE GUEVARA - SMSM
07417613780	210163715610009	BIANCA DE MEDEIROS SOARES DA SILVA	9895124 - ERNESTO CHE GUEVARA - SMSM
13091455718	705005439472652	BIANCA MARQUES DOS SANTOS	9895124 - ERNESTO CHE GUEVARA - SMSM
13015525778	700004269430308	BRUNA NASCIMENTO DE OLIVEIRA	9895124 - ERNESTO CHE GUEVARA - SMSM
11011849739	700506567937351	CAMILA ZANLUCHI CARVALHO DE SOUZA	9895124 - ERNESTO CHE GUEVARA - SMSM
13015526740	701804220085675	CAMILLA NASCIMENTO DE OLIVEIRA	9895124 - ERNESTO CHE GUEVARA - SMSM
10048309710	980016296605361	CARINA ALBUQUERQUE DE ALMEIDA MAIA	9895124 - ERNESTO CHE GUEVARA - SMSM
08242351775	980016295916959	CARLA GILENA CARVALHO BARRETO	9895124 - ERNESTO CHE GUEVARA - SMSM
08294978701	980016286295262	CARLA VERONICA DA VEIGA VICTOR	9895124 - ERNESTO CHE GUEVARA - SMSM
09371858761	980016001467957	CESAR MATIAS DE CARVALHO RUSSO	9895124 - ERNESTO CHE GUEVARA - SMSM
07223955740	708401710221867	CHRISTINE VIVONE SOARES MIRANDA	9895124 - ERNESTO CHE GUEVARA - SMSM
08402076700	980016276606753	CINTIA LIMA BARREIRA	9895124 - ERNESTO CHE GUEVARA - SMSM
80921418787	980016294638149	EDIVANIA BASILIO VENCESLAU SILVA	9895124 - ERNESTO CHE GUEVARA - SMSM
05712845741	980016276693354	ELIANE EIRIM DA SILVA	9895124 - ERNESTO CHE GUEVARA - SMSM
08873096743	980016289141452	ELIANE VIEIRA DA SILVA	9895124 - ERNESTO CHE GUEVARA - SMSM
05152805774	203802503270018	ERICKSON DE OLIVEIRA RUSSO MATIAS	9895124 - ERNESTO CHE GUEVARA - SMSM
11515229700	700508503351358	EWELIN SILVA DE MELO ALMEIDA	9895124 - ERNESTO CHE GUEVARA - SMSM
12989697780	980016296727181	FERNANDA DA SILVA ALMEIDA	9895124 - ERNESTO CHE GUEVARA - SMSM
07566871790	980016295644827	FERNANDA DE OLIVEIRA RODRIGUES	9895124 - ERNESTO CHE GUEVARA - SMSM
14075719740	700604438652560	FERNANDA NASCIMENTO CORREA	9895124 - ERNESTO CHE GUEVARA - SMSM
05889598716	980016287641997	FRANKLIN ALVES GUERREIRO	9895124 - ERNESTO CHE GUEVARA - SMSM
11376475740	980016285680553	GABRIELA PATRICIO NARCISO	9895124 - ERNESTO CHE GUEVARA - SMSM
06744368494	702408038532322	GINNA ILKA DE CARVALHO	9895124 - ERNESTO CHE GUEVARA - SMSM
07454563759	703303217919110	GISELE BOTELHO GUIMARAES DOS SANTOS	9895124 - ERNESTO CHE GUEVARA - SMSM
05792859795	701401652214533	GISELE DO NASCIMENTO MELO MANHAES	9895124 - ERNESTO CHE GUEVARA - SMSM
09394083766	980016003804489	GISELE NATALIA MOREIRA GONCALVES	9895124 - ERNESTO CHE GUEVARA - SMSM
07733346703	708209154079347	HANS BOSSAN COTRIM	9895124 - ERNESTO CHE GUEVARA - SMSM

03136431723	980016295400235	JACQUELINE DE ANDRADE GOMES	9895124 - ERNESTO CHE GUEVARA - SMSM
07998039795	708601088936584	JANE SANTOS DA SILVA DE OLIVEIRA	9895124 - ERNESTO CHE GUEVARA - SMSM
05713815706	702407514409324	JOYCE CASTELLAR DOS SANTOS DE	9895124 - ERNESTO CHE GUEVARA - SMSM
10001056794	980016288438435	JULIANA PEREIRA DE ALMEIDA	9895124 - ERNESTO CHE GUEVARA - SMSM
11263761755	980016294732951	KAROLINE PATRICIO FERREIRA DE MORAES	9895124 - ERNESTO CHE GUEVARA - SMSM
03205287746	980016292865628	LEILA ALVES DA MOTA	9895124 - ERNESTO CHE GUEVARA - SMSM
08638863705	980016002791731	LEONARDO JERONIMO COSTA	9895124 - ERNESTO CHE GUEVARA - SMSM
10571039774	980016296335062	LEONARDO NASCIMENTO DIAS DE ALMEIDA	9895124 - ERNESTO CHE GUEVARA - SMSM
05527741706	980016285735196	LEONARDO NOGUEIRA DE BRITO	9895124 - ERNESTO CHE GUEVARA - SMSM
11037699793	705203452361873	LEONARDO QUEIROZ DE JESUS	9895124 - ERNESTO CHE GUEVARA - SMSM
07896721708	980016286347033	LEONARDO TEODOSIO DE MELLO	9895124 - ERNESTO CHE GUEVARA - SMSM
01568211767	203839087220006	LUCIANA CLETO SCHUMACKER	9895124 - ERNESTO CHE GUEVARA - SMSM
03217216750	201553267530004	LUCIANA DE SOUZA	9895124 - ERNESTO CHE GUEVARA - SMSM
07459303798	980016286201799	LUCIANE DE SOUZA SANTOS	9895124 - ERNESTO CHE GUEVARA - SMSM
05313498703	980016289003858	LUCIANO LEAL PEIXOTO DOS SANTOS	9895124 - ERNESTO CHE GUEVARA - SMSM
08705959705	980016285064135	LUIS FERNANDO DA SILVA OLIVEIRA	9895124 - ERNESTO CHE GUEVARA - SMSM
05811067763	700308490626040	MARCELE MARTINS LACERDA	9895124 - ERNESTO CHE GUEVARA - SMSM
05684214770	708609025198486	MARCIELY GOMES RODRIGUES	9895124 - ERNESTO CHE GUEVARA - SMSM
02153263778	980016000218686	MARGARETH RODRIGUES MAXIMO	9895124 - ERNESTO CHE GUEVARA - SMSM
00830854401	980016000734692	MARLON MARCELO DA SILVA PARAENSE	9895124 - ERNESTO CHE GUEVARA - SMSM
05861413754	980016297564812	MONIQUE DE SA MOTTA SANT ANNA	9895124 - ERNESTO CHE GUEVARA - SMSM
12523613786	700000434429508	NAIARA RAIANE BORGES DA SILVA	9895124 - ERNESTO CHE GUEVARA - SMSM
06990104627	980016295695545	PATRICIA PEREIRA CARDOSO ALKMIM	9895124 - ERNESTO CHE GUEVARA - SMSM
13461651737	707803623628810	RENAN CARLOS DE OLIVEIRA	9895124 - ERNESTO CHE GUEVARA - SMSM
07279357717	702801195343667	RENATA DA SILVA CASTRO	9895124 - ERNESTO CHE GUEVARA - SMSM
08490756708	708109598272132	RODRIGO CARDOSO DE OLIVEIRA SORIA	9895124 - ERNESTO CHE GUEVARA - SMSM
71762647753	980016002180406	ROGERIA OLIVEIRA COSTA	9895124 - ERNESTO CHE GUEVARA - SMSM
60133040763	201552608920000	RONALDO RIBEIRO SAMPAIO	9895124 - ERNESTO CHE GUEVARA - SMSM
07129679743	700502938784554	ROSIANE PACHECO	9895124 - ERNESTO CHE GUEVARA - SMSM
02988786747	201553239590006	ROSILENE SANT ANA DOS SANTOS	9895124 - ERNESTO CHE GUEVARA - SMSM
14664227779	704106156501475	SAMANTHA DE OLIVEIRA RODRIGUES	9895124 - ERNESTO CHE GUEVARA - SMSM
01915812755	980016296609065	SIMONE GRION	9895124 - ERNESTO CHE GUEVARA - SMSM
15142481747	700607472964963	TAINARA GUIMARAES DE MATOS	9895124 - ERNESTO CHE GUEVARA - SMSM
08351966746	980016294287656	TATIANA DA CUNHA VIEGAS DOS REIS	9895124 - ERNESTO CHE GUEVARA - SMSM
02141126754	124344165370003	VENCESLAINE PRADO MARQUES	9895124 - ERNESTO CHE GUEVARA - SMSM
11007716703	898004856847475	VENILTON SILVA MARCELINO	9895124 - ERNESTO CHE GUEVARA - SMSM
13996855702	704200750571883	YASMIN PEREIRA ANGELOFF	9895124 - ERNESTO CHE GUEVARA - SMSM

TOTAL: 69

CBO : 223510 - ENFERMEIRO AUDITOR

CPF	CNS	NOME	ESTABELECIMENTO
01023259796	980016284509435	MARIA ALVES DE BIASI CORDEIRO	9895124 - ERNESTO CHE GUEVARA - SMSM

05773836718 702402093974522 REBECA SERRA RIZZI

9895124 - ERNESTO CHE GUEVARA - SMSM

TOTAL: 2**CBO : 223525 - ENFERMEIRO DE TERAPIA INTENSIVA**

CPF	CNS	NOME	ESTABELECIMENTO
01366296796	980016000766802	ALEXANDRE PEREIRA DA SILVA	9895124 - ERNESTO CHE GUEVARA - SMSM
08357511716	980016003508332	JOSE ROBERTO DE OLIVEIRA JUNIOR	9895124 - ERNESTO CHE GUEVARA - SMSM
05574176785	980016288603959	NATHALIA DE SOUZA BORGES RQUIERI	9895124 - ERNESTO CHE GUEVARA - SMSM

TOTAL: 3**CBO : 223530 - ENFERMEIRO DO TRABALHO**

CPF	CNS	NOME	ESTABELECIMENTO
12233003748	708908714713219	DY ELEN FREIRE GRIFO CABRAL	9895124 - ERNESTO CHE GUEVARA - SMSM

TOTAL: 1**CBO : 223545 - ENFERMEIRO OBSTETRICO**

CPF	CNS	NOME	ESTABELECIMENTO
08660081790	980016295071509	MOZART DE LIMA PONTES NETO	9895124 - ERNESTO CHE GUEVARA - SMSM

TOTAL: 1**CBO : 223560 - ENFERMEIRO SANITARISTA**

CPF	CNS	NOME	ESTABELECIMENTO
10635001764	703202625089994	LEANDRA DAMASCO DOS SANTOS	9895124 - ERNESTO CHE GUEVARA - SMSM

TOTAL: 1**CBO : 223605 - FISIOTERAPEUTA GERAL**

CPF	CNS	NOME	ESTABELECIMENTO
12250677743	700008368759506	BIANCA BRITO MACHADO	9895124 - ERNESTO CHE GUEVARA - SMSM
14742841751	706707557687113	BRUNA PANEMA DA SILVA PEREIRA	9895124 - ERNESTO CHE GUEVARA - SMSM
04404166710	706707557009816	DANIELA VIEIRA DA SILVA	9895124 - ERNESTO CHE GUEVARA - SMSM
08397612793	201553209680007	FABIANE MENDES DE ARRUDA	9895124 - ERNESTO CHE GUEVARA - SMSM
05058888661	703408283838615	FLORENCE BRAGA DE CARVALHO	9895124 - ERNESTO CHE GUEVARA - SMSM
14086117754	706400641222882	GABRIELA DO CANTO CASTILHO	9895124 - ERNESTO CHE GUEVARA - SMSM
10510075770	709806023894799	GABRIELLE PEREIRA GONCALVES DA	9895124 - ERNESTO CHE GUEVARA - SMSM
85898910700	706006350331145	JOSE ROBERTO DOS REIS	9895124 - ERNESTO CHE GUEVARA - SMSM
07506489708	700203906409425	JOSIANE DE AQUINO SAAR SENA	9895124 - ERNESTO CHE GUEVARA - SMSM
08305309754	707803695912116	LUIZ CLAUDIO DUARTE DA COSTA	9895124 - ERNESTO CHE GUEVARA - SMSM
10607888709	980016286595169	MAGALI CLARA ROSA	9895124 - ERNESTO CHE GUEVARA - SMSM
07992910729	700209927648920	MANUELA DA CRUZ VIEIRA	9895124 - ERNESTO CHE GUEVARA - SMSM
05283742733	980016285678311	MARCIO MALHEIRO DE ARRUDA SANTOS	9895124 - ERNESTO CHE GUEVARA - SMSM
13884793705	700404480038249	MARIANA LOPES DE SOUZA DA PAIXAO	9895124 - ERNESTO CHE GUEVARA - SMSM

09537000702	980016289117632	NAYARA DE SOUZA ALMEIDA	9895124 - ERNESTO CHE GUEVARA - SMSM
07494007733	124925969250002	PATRICIA JANDRE ANTUNES	9895124 - ERNESTO CHE GUEVARA - SMSM
03541490675	703005810543870	PATRICK PESSOA BAJSIC	9895124 - ERNESTO CHE GUEVARA - SMSM
07079725747	708204142157246	PEDRO MARCELO DIAS CASTRO	9895124 - ERNESTO CHE GUEVARA - SMSM
07887294703	898004786984754	PRISCILLA FURTADO SANTOS	9895124 - ERNESTO CHE GUEVARA - SMSM
07387509727	703604018798230	VANESSA DE SA DOS SANTOS	9895124 - ERNESTO CHE GUEVARA - SMSM
09233082709	702007371223285	VIVIANNE AZEVEDO MARINS	9895124 - ERNESTO CHE GUEVARA - SMSM
07443291752	200919667810008	WELLINGTON CRISTOVAO PINTO	9895124 - ERNESTO CHE GUEVARA - SMSM

TOTAL: 22

CBO : 223710 - NUTRICIONISTA

CPF	CNS	NOME	ESTABELECIMENTO
88622932753	702506223719740	ANDREA TERESA PRADO COSTA PASSOS	9895124 - ERNESTO CHE GUEVARA - SMSM
09155417779	701807288246871	ANNA HAEGLER	9895124 - ERNESTO CHE GUEVARA - SMSM
09212678785	705502417832810	CARLA BROWN SIMONELLI BLECHER	9895124 - ERNESTO CHE GUEVARA - SMSM
08872808707	708703129227192	DANIELLE CARVALHO RUIZ	9895124 - ERNESTO CHE GUEVARA - SMSM
11825414700	703204660327393	INGRID CARNEIRO DE SOUZA	9895124 - ERNESTO CHE GUEVARA - SMSM
16764038767	706401656387182	LUANNA RODRIGUES DE PAO ROCHA	9895124 - ERNESTO CHE GUEVARA - SMSM
91521653704	700205421666924	RITA DE CASSIA LOPES SIMOES DE	9895124 - ERNESTO CHE GUEVARA - SMSM
11583761705	705806408775339	TATIANA ALMEIDA SOUZA	9895124 - ERNESTO CHE GUEVARA - SMSM

TOTAL: 8

CBO : 223810 - FONOAUDIOLOGO

CPF	CNS	NOME	ESTABELECIMENTO
05711849794	704107231805880	ANA PAULA ATAYDE VIEIRA	9895124 - ERNESTO CHE GUEVARA - SMSM

TOTAL: 1

CBO : 225103 - MEDICO INFECTOLOGISTA

CPF	CNS	NOME	ESTABELECIMENTO
03381651773	980016000774635	GUSTAVO ALBINO PINTO MAGALHAES	9895124 - ERNESTO CHE GUEVARA - SMSM
04596012610	980016002100313	VINICIUS LINS COSTA MELO	9895124 - ERNESTO CHE GUEVARA - SMSM

TOTAL: 2

CBO : 225109 - MEDICO NEFROLOGISTA

CPF	CNS	NOME	ESTABELECIMENTO
04343181596	700808938339987	ITALLO FERREIRA SAMPAIO	9895124 - ERNESTO CHE GUEVARA - SMSM
78513324787	201551851490007	MARILUCIA DA ROCHA TEIXEIRA	9895124 - ERNESTO CHE GUEVARA - SMSM

TOTAL: 2

CBO : 225112 - MEDICO NEUROLOGISTA

CPF	CNS	NOME	ESTABELECIMENTO
-----	-----	------	-----------------

12409810748	980016296165493	DANIEL VENTURINO NA SSIF	9895124 - ERNESTO CHE GUEVARA - SMSM
11385724706	980016294486519	PEDRO THIA GO FIGUEIREDO ALVES	9895124 - ERNESTO CHE GUEVARA - SMSM

TOTAL: 2**CBO : 225120 - MEDICO CARDIOLOGISTA**

CPF	CNS	NOME	ESTABELECIMENTO
10653865759	706705721243020	DIANE XAVIER DE AVILA	9895124 - ERNESTO CHE GUEVARA - SMSM
17537061220	180872110360000	HUMBERTO VILLACORTA JUNIOR	9895124 - ERNESTO CHE GUEVARA - SMSM
12343255784	980016296933091	PEDRO HENRIQUE DE MORAES PESSOA	9895124 - ERNESTO CHE GUEVARA - SMSM

TOTAL: 3**CBO : 225124 - MEDICO PEDIATRA**

CPF	CNS	NOME	ESTABELECIMENTO
01283239736	181946555900002	FERNANDO MARCIO DE ABREU AZEVEDO	9895124 - ERNESTO CHE GUEVARA - SMSM
01905540701	181946557600006	GLEISON ROCHA DA SILVA	9895124 - ERNESTO CHE GUEVARA - SMSM
05751452771	980016285155521	MAX MENEZES XIMENES	9895124 - ERNESTO CHE GUEVARA - SMSM

TOTAL: 3**CBO : 225125 - MEDICO CLINICO**

CPF	CNS	NOME	ESTABELECIMENTO
09731667709	980016284626458	ALESSA CASTRO CORDOVID PORTELA	9895124 - ERNESTO CHE GUEVARA - SMSM
13014636711	980016295670992	ALEXANDRE RANGEL MAIA	9895124 - ERNESTO CHE GUEVARA - SMSM
02078974765	182214742610007	ANGELO ALVES BOARETTO	9895124 - ERNESTO CHE GUEVARA - SMSM
08447762700	980016283374366	ARTHUR FERNANDES CORTEZ	9895124 - ERNESTO CHE GUEVARA - SMSM
11774369737	702802182425369	BRUNO PEREIRA DA SILVA FEITOZA	9895124 - ERNESTO CHE GUEVARA - SMSM
13204342743	701203051041212	CAMILLA ALVERNAZ BRAGANCA	9895124 - ERNESTO CHE GUEVARA - SMSM
13602288706	700508303900153	CAMILLA DRUMOND BAGNO	9895124 - ERNESTO CHE GUEVARA - SMSM
11664251774	706809735433024	CAROLINA DE ARAUJO PEREIRA	9895124 - ERNESTO CHE GUEVARA - SMSM
06197982706	700406571936950	CESAR ROBERTO ROJAS SANCHEZ	9895124 - ERNESTO CHE GUEVARA - SMSM
08242756759	980016282511424	CLAUDIA FARIA DUTRA DE SOUZA	9895124 - ERNESTO CHE GUEVARA - SMSM
99055961787	126000675680018	CLAUDIO HEITOR TAVARES GRESS	9895124 - ERNESTO CHE GUEVARA - SMSM
09918304740	980016289587442	DIEGO LIMA PORTELA	9895124 - ERNESTO CHE GUEVARA - SMSM
06016768740	980016292981954	DIEGO SILVA VIEIRA	9895124 - ERNESTO CHE GUEVARA - SMSM
48515191768	201550776210005	ENILSON MAX MARINS	9895124 - ERNESTO CHE GUEVARA - SMSM
11664802754	706309734841174	ESTHER MACIEL JACOBSON	9895124 - ERNESTO CHE GUEVARA - SMSM
16668720757	704600184112224	FERNANDO CESAR DA COSTA DUARTE	9895124 - ERNESTO CHE GUEVARA - SMSM
04816027718	980016294564196	FERNANDO PLAZA RUIZ	9895124 - ERNESTO CHE GUEVARA - SMSM
06060652700	702708637452560	GLADIS ISABEL YAMPARA GUARACHI	9895124 - ERNESTO CHE GUEVARA - SMSM
02239291745	190013198770000	GUILHERME TAQUES HORTA	9895124 - ERNESTO CHE GUEVARA - SMSM
09258628780	980016286799597	HEL YON NOGUEIRA VASCONCELOS	9895124 - ERNESTO CHE GUEVARA - SMSM
05798978508	700004806693701	IAGO FERREIRA CAREGA	9895124 - ERNESTO CHE GUEVARA - SMSM
53409582720	108524613880006	JORGE FRANCISCO DA CUNHA PINTO	9895124 - ERNESTO CHE GUEVARA - SMSM

53160274691	201550851010004	JOSE HIPOLITO DE GODOY E OLIVEIRA	9895124 - ERNESTO CHE GUEVARA - SMSM
10452867703	708607540886085	JOSE LUIZ DOS REIS QUEIROZ JUNIOR	9895124 - ERNESTO CHE GUEVARA - SMSM
10951359703	704806072840841	JULIANA NOGUEIRA DOS SANTOS	9895124 - ERNESTO CHE GUEVARA - SMSM
14338763701	704200261393087	KARINE DA SILVA FLORES	9895124 - ERNESTO CHE GUEVARA - SMSM
04166657488	980016280105089	LUCIANO QUEIROGA DA FONTE FILHO	9895124 - ERNESTO CHE GUEVARA - SMSM
07664269717	708103535170736	LUIS FERNANDO DE CARVALHO HARTMANN	9895124 - ERNESTO CHE GUEVARA - SMSM
78854598534	980016283162873	LUIZ AUGUSTO SILVA DO CARMO JUNIOR	9895124 - ERNESTO CHE GUEVARA - SMSM
08155591786	980016296050327	MARCELLO ROTOLO NASCIMENTO	9895124 - ERNESTO CHE GUEVARA - SMSM
67155103004	700003198401903	MARCELO CASTRO MARCAL PESSOA	9895124 - ERNESTO CHE GUEVARA - SMSM
84538520730	980016280736828	MARCIA MORAES PEREIRA	9895124 - ERNESTO CHE GUEVARA - SMSM
47281154291	132180368190009	MARCIO GAMA GUIMARAES	9895124 - ERNESTO CHE GUEVARA - SMSM
21635203821	980016280806168	MARIA ELIZABETH ROSANDISKI RODRIGUES	9895124 - ERNESTO CHE GUEVARA - SMSM
05355390706	980016283874482	MARIANA BLASI CUNHA	9895124 - ERNESTO CHE GUEVARA - SMSM
02717160701	980016002237262	PAULO EDUARDO KYBURZ	9895124 - ERNESTO CHE GUEVARA - SMSM
90198174772	170403502520007	PEDRO EDER PORTARI FILHO	9895124 - ERNESTO CHE GUEVARA - SMSM
09901801745	980016282457624	PEDRO HENRIQUE SALGADO DA COSTA	9895124 - ERNESTO CHE GUEVARA - SMSM
85896742584	707801667480116	PRISCILA HUGHES SENTO SE SANTA RITTA	9895124 - ERNESTO CHE GUEVARA - SMSM
09443840723	980016285821025	RAFAEL MAURO BORGES LOUSADA	9895124 - ERNESTO CHE GUEVARA - SMSM
05817450780	706303728819175	RAFAELLA MAGNO GONCALVES RIBEIRO	9895124 - ERNESTO CHE GUEVARA - SMSM
02572865785	203802669830005	ROBERTO RAMOS GONZALES	9895124 - ERNESTO CHE GUEVARA - SMSM
04187255605	980016288335393	RODRIGO CHIARELLI ANDRADE FERRAREZ	9895124 - ERNESTO CHE GUEVARA - SMSM
12439154717	702405003441824	TAMI SACRAMENTO VIEIRA	9895124 - ERNESTO CHE GUEVARA - SMSM

TOTAL: 44

CBO : 225127 - MEDICO PNEUMOLOGISTA

CPF	CNS	NOME	ESTABELECIMENTO
00309827744	980016285261593	STEPHANO JOSE GOMES PEREIRA	9895124 - ERNESTO CHE GUEVARA - SMSM

TOTAL: 1

CBO : 225139 - MEDICO SANITARISTA

CPF	CNS	NOME	ESTABELECIMENTO
10159155746	706802240932526	ARYEL VIEIRA OLMO DE ALBUQUERQUE	9895124 - ERNESTO CHE GUEVARA - SMSM
71874313768	201550719250001	SANDRA HELENA PEIXOTO BERBERT	9895124 - ERNESTO CHE GUEVARA - SMSM

TOTAL: 2

CBO : 225150 - MEDICO EM MEDICINA INTENSIVA

CPF	CNS	NOME	ESTABELECIMENTO
10679751793	980016294717049	ALESSANDRA PEREIRA ABBADE	9895124 - ERNESTO CHE GUEVARA - SMSM
09052517762	980016288250983	ALEXANDRE BEZERRA VERGETE	9895124 - ERNESTO CHE GUEVARA - SMSM
10108354750	980016286215811	ALEXANDRE DONATO CALDAS	9895124 - ERNESTO CHE GUEVARA - SMSM
01679106716	980016282455796	ALEXANDRE GIL DE FREITAS	9895124 - ERNESTO CHE GUEVARA - SMSM
08217074771	980016289122423	ANA PAULA MARTINHO PINHEIRO	9895124 - ERNESTO CHE GUEVARA - SMSM

12529112703	980016294370928	CESAR ANDRES BASTOS PLAZA	9895124 - ERNESTO CHE GUEVARA - SMSM
10395184789	705000655726751	DANIELLE TOSTES FAVER ARAUJO	9895124 - ERNESTO CHE GUEVARA - SMSM
10659574756	980016287983464	FELIPE MAFORT ROHEN	9895124 - ERNESTO CHE GUEVARA - SMSM
01901596770	980016289330204	HELAINÉ COELHO DE SOUZA BISPO	9895124 - ERNESTO CHE GUEVARA - SMSM
06913758103	708707135956390	JHON RONALD AROSQUIPA TORRES	9895124 - ERNESTO CHE GUEVARA - SMSM
07362652798	200919427180018	RICARDO NEUMANN	9895124 - ERNESTO CHE GUEVARA - SMSM
04545707750	708609505178381	ROGERIO CARVALHO DE ARAUJO	9895124 - ERNESTO CHE GUEVARA - SMSM
09596457721	980016286212936	ROGERIO DE MIRANDA PFALTZGRAFF LIMA	9895124 - ERNESTO CHE GUEVARA - SMSM
00858131170	705000649068152	SIMÃO PEDRO BICUDO BAMBERG	9895124 - ERNESTO CHE GUEVARA - SMSM
13836326779	704200227992585	THAMARA FARIAS MARCHIORI	9895124 - ERNESTO CHE GUEVARA - SMSM
07219990774	980016003192734	ULISSES DE OLIVEIRA MELO	9895124 - ERNESTO CHE GUEVARA - SMSM

TOTAL: 16**CBO : 225151 - MEDICO ANESTESIOLOGISTA**

CPF	CNS	NOME	ESTABELECIMENTO
11126151726	980016286970091	DIEGO GOMES PECANHA DE CARVALHO	9895124 - ERNESTO CHE GUEVARA - SMSM
03224709782	980016276688776	EDUARDO BORGES ROCHA PYRRHO	9895124 - ERNESTO CHE GUEVARA - SMSM
01685515193	980016293860433	GUILHERME DE MORAES ANCORA BRAGA	9895124 - ERNESTO CHE GUEVARA - SMSM
07764209767	980016003564534	GUILHERME MIGLIOLI LOBATO	9895124 - ERNESTO CHE GUEVARA - SMSM
11846302757	980016293673056	LEANDRO MARREIRO AZEVEDO MACIEL	9895124 - ERNESTO CHE GUEVARA - SMSM
07905657736	980016284584658	LUCIANO GOMES MACHADO	9895124 - ERNESTO CHE GUEVARA - SMSM
05895796737	980016289886563	RAFAEL D ALVIGNAC BOECHAT	9895124 - ERNESTO CHE GUEVARA - SMSM
91474752772	180548234660004	RENATO RODRIGUES	9895124 - ERNESTO CHE GUEVARA - SMSM

TOTAL: 8**CBO : 225203 - MEDICO EM CIRURGIA VASCULAR**

CPF	CNS	NOME	ESTABELECIMENTO
05398395742	703407589437900	GUSTAVO PETROSSI SOLANO	9895124 - ERNESTO CHE GUEVARA - SMSM

TOTAL: 1**CBO : 225225 - MEDICO CIRURGIAO GERAL**

CPF	CNS	NOME	ESTABELECIMENTO
06528683638	980016296897451	BRENO MAIA BARBOSA	9895124 - ERNESTO CHE GUEVARA - SMSM
11902564790	702300114972212	DIEGO ALONSO BUCCI	9895124 - ERNESTO CHE GUEVARA - SMSM
10095793712	980016286295327	GABRIEL SOUZA SANTOS DE CAMPOS	9895124 - ERNESTO CHE GUEVARA - SMSM
05911268779	707502203455990	PEDRO FERREIRA BARBOSA	9895124 - ERNESTO CHE GUEVARA - SMSM
05224676797	980016283487756	PEDRO MARQUES DA SILVA E CASTRO	9895124 - ERNESTO CHE GUEVARA - SMSM
03140933622	980016280311541	RAFAEL LESSA COELHO	9895124 - ERNESTO CHE GUEVARA - SMSM
90237030730	122079950050003	SALVADOR POUBEL DE SOUZA SILVEIRA	9895124 - ERNESTO CHE GUEVARA - SMSM
02978265736	980016004161387	SILVIA BARBOSA YOUNG	9895124 - ERNESTO CHE GUEVARA - SMSM

TOTAL: 8

CBO : 225240 - MEDICO CIRURGIAO TORACICO

CPF	CNS	NOME	ESTABELECIMENTO
92730175849	170041014420005	SERGIO SARDINHA	9895124 - ERNESTO CHE GUEVARA - SMSM

TOTAL: 1**CBO : 225275 - MEDICO OTORRINOLARINGOLOGISTA**

CPF	CNS	NOME	ESTABELECIMENTO
01009939742	704308593245891	ANTONIO AUGUSTO FREITAS JUNQUEIRA	9895124 - ERNESTO CHE GUEVARA - SMSM
01867747707	706509358769598	FERNANDO ANDREIUOLO RODRIGUES	9895124 - ERNESTO CHE GUEVARA - SMSM
08273180735	980016277565635	LEANDRO NOGUEIRA DE AZEVEDO	9895124 - ERNESTO CHE GUEVARA - SMSM
01115191101	708104631387040	PAULA BICUDO MENDES SILVA	9895124 - ERNESTO CHE GUEVARA - SMSM
54427894100	700008531231803	ROSALVO MOURA NETO	9895124 - ERNESTO CHE GUEVARA - SMSM

TOTAL: 5**CBO : 225320 - MEDICO EM RADIOLOGIA E DIAGNOSTICO POR IMAGEM**

CPF	CNS	NOME	ESTABELECIMENTO
06204489704	704107189020876	LEANDRO GONZALEZ SABI	9895124 - ERNESTO CHE GUEVARA - SMSM
59522640778	201078599840003	PRISCILLA COUTINHO PINTO	9895124 - ERNESTO CHE GUEVARA - SMSM

TOTAL: 2**CBO : 251520 - PSICOLOGO HOSPITALAR**

CPF	CNS	NOME	ESTABELECIMENTO
13184713709	706403318243590	DAYENE NEVES DUARTE CHAVES	9895124 - ERNESTO CHE GUEVARA - SMSM
05219502794	705400406987396	FABRINA DE CASTRO COELHO	9895124 - ERNESTO CHE GUEVARA - SMSM
08683714756	700704473338280	JAQUELINE DE AZEVEDO TERRA DE	9895124 - ERNESTO CHE GUEVARA - SMSM
00045256713	700807444777281	MARIA IZABEL PEREIRA DE SOUZA	9895124 - ERNESTO CHE GUEVARA - SMSM
10893480703	700406992041240	PRISCILLA DA SILVA LOPES GAVILAO	9895124 - ERNESTO CHE GUEVARA - SMSM
83422587772	980016294794663	REGINA CELIA DE PAULO	9895124 - ERNESTO CHE GUEVARA - SMSM
63129809791	700003998309408	RENATO DA SILVA PEREIRA	9895124 - ERNESTO CHE GUEVARA - SMSM

TOTAL: 7**CBO : 251605 - ASSISTENTE SOCIAL**

CPF	CNS	NOME	ESTABELECIMENTO
03128324786	708200152036340	ANA LUCIA SLIACHTICAS	9895124 - ERNESTO CHE GUEVARA - SMSM
09215596747	702603797106047	BARBARA DE JESUS ALVES	9895124 - ERNESTO CHE GUEVARA - SMSM
11748145789	980016289058318	CLARISSA LINHARES FERNANDES DA SILVA	9895124 - ERNESTO CHE GUEVARA - SMSM
10910257701	706909104722235	DEISE TAVARES OLIVEIRA	9895124 - ERNESTO CHE GUEVARA - SMSM
79284957753	705201402040877	DENISE FRANCISCO GOES	9895124 - ERNESTO CHE GUEVARA - SMSM
10248834770	700208432094520	ELIANE AZEREDO CAMPOS COSTA	9895124 - ERNESTO CHE GUEVARA - SMSM
05957355763	700403345532450	JOSIANE DA SILVA	9895124 - ERNESTO CHE GUEVARA - SMSM
09480866706	980016279492198	JOYCE DUARTE DE MELLO	9895124 - ERNESTO CHE GUEVARA - SMSM

11530904730	701008877171890	KARINE GARCIA BESSA	9895124 - ERNESTO CHE GUEVARA - SMSM
14781437702	701208073570018	KARINNE BARROS MACHADO LIMA	9895124 - ERNESTO CHE GUEVARA - SMSM
01636691714	980016278334068	MARINALVA LUIZA BARBOSA	9895124 - ERNESTO CHE GUEVARA - SMSM
00032210752	701203067685513	ROSILENE GOMES DA SILVA MOTTA	9895124 - ERNESTO CHE GUEVARA - SMSM
08423592731	980016280776382	VIVIANE CAMPOS DA SILVA	9895124 - ERNESTO CHE GUEVARA - SMSM

TOTAL: 13**CBO : 252405 - ANALISTA DE RECURSOS HUMANOS**

CPF	CNS	NOME	ESTABELECIMENTO
07839989705	700505554471056	TATIANA DA COSTA JESUINO LOPES	9895124 - ERNESTO CHE GUEVARA - SMSM

TOTAL: 1**CBO : 261110 - ASSESSOR DE IMPRENSA**

CPF	CNS	NOME	ESTABELECIMENTO
37066037804	700000172621202	ANA PAULA DE OLIVEIRA SOARES	9895124 - ERNESTO CHE GUEVARA - SMSM

TOTAL: 1**CBO : 322205 - TECNICO DE ENFERMAGEM**

CPF	CNS	NOME	ESTABELECIMENTO
03685082779	980016282477455	ADILSON BARBOSA DA SILVA	9895124 - ERNESTO CHE GUEVARA - SMSM
08086429792	201553260360006	ADRIANA ABREU CARVALHO DE SOUZA	9895124 - ERNESTO CHE GUEVARA - SMSM
05169921713	980016288226748	ADRIANA EUGENIO NOVATO DA SILVA	9895124 - ERNESTO CHE GUEVARA - SMSM
07208640700	980016285267451	ADRIANA MARTINS SANTOS	9895124 - ERNESTO CHE GUEVARA - SMSM
08447150771	709000878611213	ADRIANE PAOLA CORREIA DA SILVA	9895124 - ERNESTO CHE GUEVARA - SMSM
08796500794	980016294328573	ALAN BOM CONSTANCIO	9895124 - ERNESTO CHE GUEVARA - SMSM
02220912744	980016276761694	ALDIRLEI DA SILVA JUNIOR	9895124 - ERNESTO CHE GUEVARA - SMSM
11200392744	706203077407061	ALESSANDRA ABREU DA SILVA DE	9895124 - ERNESTO CHE GUEVARA - SMSM
12096974755	702000801350388	ALESSANDRA FIGUEIREDO NAZARETH	9895124 - ERNESTO CHE GUEVARA - SMSM
08279749730	709104265535930	ALESSANDRA RODRIGUES COSTA	9895124 - ERNESTO CHE GUEVARA - SMSM
08388593722	700308925849838	ALEX SANDRO DE FARIAS	9895124 - ERNESTO CHE GUEVARA - SMSM
08872091730	980016294381695	ALEXANDER MENEZES	9895124 - ERNESTO CHE GUEVARA - SMSM
13529317705	701007833572198	ALEXANDRE GASPAR AUGUSTO TELES	9895124 - ERNESTO CHE GUEVARA - SMSM
13664534760	700700930860673	ALICE PINHEIRO SANTANA	9895124 - ERNESTO CHE GUEVARA - SMSM
09764605729	701207046719811	ALINE DA SILVA BARBOSA BRAGA	9895124 - ERNESTO CHE GUEVARA - SMSM
11398339792	706002361985849	ALINE DE MORAES SILVA	9895124 - ERNESTO CHE GUEVARA - SMSM
10010073795	980016287589006	ALINE PEREIRA FIGUEIREDO MACHADO	9895124 - ERNESTO CHE GUEVARA - SMSM
14462899741	700502330142250	AMANDA ASSIS DE ALMEIDA QUADROS	9895124 - ERNESTO CHE GUEVARA - SMSM
10447720775	980016003050794	AMANDA MACENA DA SILVA	9895124 - ERNESTO CHE GUEVARA - SMSM
12562333748	705005289619858	ANA CELIA VENTURA DOS ANJOS	9895124 - ERNESTO CHE GUEVARA - SMSM
07614226763	700003222177605	ANA CLAUDIA DE LIMA SILVA	9895124 - ERNESTO CHE GUEVARA - SMSM
08502608762	980016294729497	ANA CRISTINA DE OLIVEIRA MESQUITA	9895124 - ERNESTO CHE GUEVARA - SMSM
01082473766	980016285677277	ANA CRISTINA SANTOS DA SILVA	9895124 - ERNESTO CHE GUEVARA - SMSM

02506124705	707804690840312	ANA CRISTINA SILVA DE LIMA DAMASCENO	9895124 - ERNESTO CHE GUEVARA - SMSM
10110484770	705002619806653	ANA LUCIA DE ASSIS COSMO	9895124 - ERNESTO CHE GUEVARA - SMSM
09634130747	701201054484210	ANA LUCIA DO NASCIMENTO AQUINO	9895124 - ERNESTO CHE GUEVARA - SMSM
00662738705	700000872862407	ANA LUCIA SANTANA DE CASTRO	9895124 - ERNESTO CHE GUEVARA - SMSM
07936688757	703208693854795	ANA PAULA LANNES DE ANDRADE	9895124 - ERNESTO CHE GUEVARA - SMSM
10133854701	705008447208651	ANA PAULA RAMOS GUIMARAES	9895124 - ERNESTO CHE GUEVARA - SMSM
07651844785	709801082668290	ANDREA TOMAZ DE AQUINO SOUSA	9895124 - ERNESTO CHE GUEVARA - SMSM
05267703761	704703743382033	ANDREIA SARDANHA EZEQUIEL	9895124 - ERNESTO CHE GUEVARA - SMSM
14716077713	708307286465160	ANDREZA DA SILVA SOARES	9895124 - ERNESTO CHE GUEVARA - SMSM
08186003738	980016000159795	ANGELA MARIA DA ANUNCIACAO RAFAEL	9895124 - ERNESTO CHE GUEVARA - SMSM
15900113760	703008899326575	ANNA KAROLYNE THOME SAMPAIO	9895124 - ERNESTO CHE GUEVARA - SMSM
98980742720	708504389188777	ANTONIO CARLOS GONCALVES MARINHO	9895124 - ERNESTO CHE GUEVARA - SMSM
10154065722	702801109848769	ARMANDA SANTONI MELLO	9895124 - ERNESTO CHE GUEVARA - SMSM
78967112734	980016287637353	BENEDITO NASCIMENTO	9895124 - ERNESTO CHE GUEVARA - SMSM
08864271775	980016283264374	BIANCA BARBARA ALVES DE ALMEIDA IVO	9895124 - ERNESTO CHE GUEVARA - SMSM
14599849782	700506395170759	BRUNNA VALVERDE DA SILVA	9895124 - ERNESTO CHE GUEVARA - SMSM
08831867725	702604709000145	CARLA ASSIS DE SANTANA	9895124 - ERNESTO CHE GUEVARA - SMSM
09090954775	701005843977997	CARLA DAS CHAGAS OLIVEIRA	9895124 - ERNESTO CHE GUEVARA - SMSM
13114091733	703609029037133	CARLA PEREIRA DE ANDRADE	9895124 - ERNESTO CHE GUEVARA - SMSM
08233378712	980016297077636	CARLA REGINA DE SOUZA FERREIRA	9895124 - ERNESTO CHE GUEVARA - SMSM
02877964426	980016277988188	CARLOS EDUARDO DE MOURA BOTELHO	9895124 - ERNESTO CHE GUEVARA - SMSM
04403449727	980016282325051	CARLOS HENRIQUE BATISTA PIMENTEL	9895124 - ERNESTO CHE GUEVARA - SMSM
05377747771	700000540458109	CARLOS JOSE GOMES DE OLIVEIRA	9895124 - ERNESTO CHE GUEVARA - SMSM
08440521758	898004839773949	CARLOS SANT ANNA NETO	9895124 - ERNESTO CHE GUEVARA - SMSM
98234412787	980016294637908	CARMEN LIMA DOS SANTOS	9895124 - ERNESTO CHE GUEVARA - SMSM
11507920784	702105708057890	CAROLINA BRAGA DE VASCONCELLOS	9895124 - ERNESTO CHE GUEVARA - SMSM
02873472731	980016296162044	CATIA CRISTINA LIMA DE SOUZA	9895124 - ERNESTO CHE GUEVARA - SMSM
08709230726	708404277578264	CHARLENE DA CONCEICAO ROCHA	9895124 - ERNESTO CHE GUEVARA - SMSM
01359421793	700406419123446	CLAUDIA DA SILVA CORTEZ	9895124 - ERNESTO CHE GUEVARA - SMSM
84269642734	708003388732620	CLAUDIA MARCIA DA SILVA	9895124 - ERNESTO CHE GUEVARA - SMSM
92442773791	980016287716458	CLAUDIA MEROLA HEIZER AZEVEDO	9895124 - ERNESTO CHE GUEVARA - SMSM
08091903707	980016294386433	CRISTIANE LOPES DE MORAIS	9895124 - ERNESTO CHE GUEVARA - SMSM
03123727793	980016289503532	CRISTIANE OLIVEIRA DA COSTA FIGUEIREDO	9895124 - ERNESTO CHE GUEVARA - SMSM
07713627731	706902168963539	CRISTIANI AMARAL CHAGAS	9895124 - ERNESTO CHE GUEVARA - SMSM
01684567700	700004487633200	CRISTIANY BELARMINO DA SILVA	9895124 - ERNESTO CHE GUEVARA - SMSM
92912389704	700507504070556	CRISTINA REDUSINO	9895124 - ERNESTO CHE GUEVARA - SMSM
15130634721	702107734935990	DAIANNA BARRETO DA SILVA ROCHA	9895124 - ERNESTO CHE GUEVARA - SMSM
11132487773	702507302108834	DANIELE ARQUEJADA DA SILVA	9895124 - ERNESTO CHE GUEVARA - SMSM
04278422717	706802201718829	DANIELE BRASILEIRA AMANCIO	9895124 - ERNESTO CHE GUEVARA - SMSM
04209404640	704101154194570	DANIELLE DO NASCIMENTO SILVA	9895124 - ERNESTO CHE GUEVARA - SMSM
81368682120	709600679490976	DANIELLE DOMINGOS AMITRANO	9895124 - ERNESTO CHE GUEVARA - SMSM
10534496741	980016296733963	DANIELLY TOME DE LIMA	9895124 - ERNESTO CHE GUEVARA - SMSM
12884398732	706002874007246	DAYANA FIGUEIREDO SILVA ANDRADE	9895124 - ERNESTO CHE GUEVARA - SMSM

11348184752	704804574639547	DAYSE CAROLINE BARREIROS DA SILVA	9895124 - ERNESTO CHE GUEVARA - SMSM
09970286706	702004856933680	DEBORA ANDRADE GONCALVES	9895124 - ERNESTO CHE GUEVARA - SMSM
04201440486	980016294305832	DIANA LIMA CERQUEIRA DOS SANTOS	9895124 - ERNESTO CHE GUEVARA - SMSM
11160558728	980016280201223	DIEGO DA SILVA FIGUEIREDO	9895124 - ERNESTO CHE GUEVARA - SMSM
10508230799	980016282321781	DILMA SOARES CARVALHO	9895124 - ERNESTO CHE GUEVARA - SMSM
93240457768	700708904484373	EDUARDO PARDELLAS PEREIRA	9895124 - ERNESTO CHE GUEVARA - SMSM
05659326757	707802656253416	ELAINE DE ARAUJO FELIX	9895124 - ERNESTO CHE GUEVARA - SMSM
11207024708	700801973729684	ELAINE SANTOS DE OLIVEIRA MOURA	9895124 - ERNESTO CHE GUEVARA - SMSM
12820614701	703206686125692	ELAYNE SILVA DE FARIAS	9895124 - ERNESTO CHE GUEVARA - SMSM
07843738762	980016285678966	ELLEN SODRE DA SILVA SANTOS	9895124 - ERNESTO CHE GUEVARA - SMSM
08175712724	201553160140004	ELLEN VALE DE ARAUJO	9895124 - ERNESTO CHE GUEVARA - SMSM
97334006704	980016280510064	ELOISA FIGUEIREDO DA SILVA	9895124 - ERNESTO CHE GUEVARA - SMSM
08320087708	980016277406103	ERICA CRUZ COSTA	9895124 - ERNESTO CHE GUEVARA - SMSM
12756150746	708405718407564	ERICA MORAES DE OLIVEIRA LEANDRO	9895124 - ERNESTO CHE GUEVARA - SMSM
04404936761	980016294862855	ERIKA DE OLIVEIRA SOARES	9895124 - ERNESTO CHE GUEVARA - SMSM
04385391769	980016297581032	ERIKA PINHO DE ALMEIDA DE ABREU	9895124 - ERNESTO CHE GUEVARA - SMSM
07534934702	705004873417150	EVERTON MENDES FERNANDES	9895124 - ERNESTO CHE GUEVARA - SMSM
07909040717	700808921225681	FABIANA ABRANTES DE ALMEIDA	9895124 - ERNESTO CHE GUEVARA - SMSM
07343474723	700501524137952	FABIANA DA SILVA FARIA CASTRO	9895124 - ERNESTO CHE GUEVARA - SMSM
06977379774	980016276693435	FABIO RODRIGUES DA SILVEIRA	9895124 - ERNESTO CHE GUEVARA - SMSM
10502559764	700208495692727	FELIPE MEDEIROS GUIMARAES	9895124 - ERNESTO CHE GUEVARA - SMSM
10648840751	980016295149788	FELIPE VICTOR BARBOSA	9895124 - ERNESTO CHE GUEVARA - SMSM
09255541706	700506927361855	FERNANDA SOARES DE OLIVEIRA	9895124 - ERNESTO CHE GUEVARA - SMSM
07576508728	707608244896899	FLAVIA GABRI GOMES	9895124 - ERNESTO CHE GUEVARA - SMSM
07476513703	980016282481797	FLAVIA MENEZES DA SILVA LIVRAMENTO	9895124 - ERNESTO CHE GUEVARA - SMSM
05303597741	201553317060006	FRANCINE ESTRELA DE CASTRO	9895124 - ERNESTO CHE GUEVARA - SMSM
14222377708	704201746568181	GABRIEL RODRIGUES MANTA	9895124 - ERNESTO CHE GUEVARA - SMSM
13127606729	704206558642390	GABRIELE DOS SANTOS GRACA	9895124 - ERNESTO CHE GUEVARA - SMSM
12025507704	706705517901813	GABRIELLE DOS SANTOS MARTINS AMARO	9895124 - ERNESTO CHE GUEVARA - SMSM
08335234736	705809460665037	GERALDO FERREIRA NETO	9895124 - ERNESTO CHE GUEVARA - SMSM
07822299727	980016295672103	GILBERTO FIRMINO DE SOUZA FILHO	9895124 - ERNESTO CHE GUEVARA - SMSM
10553888773	980016276698836	GISELE CABRAL PEREIRA	9895124 - ERNESTO CHE GUEVARA - SMSM
03680372744	980016288601778	GLAUCIA MONTEIRO GONCALVES	9895124 - ERNESTO CHE GUEVARA - SMSM
04391199793	980016297336224	GRACILIANA PEREIRA DA CONCEICAO	9895124 - ERNESTO CHE GUEVARA - SMSM
00253126770	980016003506046	HELENICE ROSA NASCIMENTO	9895124 - ERNESTO CHE GUEVARA - SMSM
07945430732	708707153410795	HINA PATRICIA SILVA DE JESUS DO	9895124 - ERNESTO CHE GUEVARA - SMSM
10919616704	980016294000926	ILCA APARECIDA RAMOS LUIZ DA SILVA	9895124 - ERNESTO CHE GUEVARA - SMSM
07567622785	980016286332702	ILSE SEBASTIAO SILVA	9895124 - ERNESTO CHE GUEVARA - SMSM
36592269200	980016284538893	INEZILA SANTANA CARDOSO	9895124 - ERNESTO CHE GUEVARA - SMSM
37288342204	980016292866373	JACIARA DE SOUZA SA	9895124 - ERNESTO CHE GUEVARA - SMSM
89023803434	706003356354748	JAILSON LUIZ DO NASCIMENTO	9895124 - ERNESTO CHE GUEVARA - SMSM
05541064775	702000882674286	JAIRO OLIVEIRA DE SOUZA	9895124 - ERNESTO CHE GUEVARA - SMSM
07255424708	980016285381254	JAQUELINE PEIXOTO CARDOSO	9895124 - ERNESTO CHE GUEVARA - SMSM

12855484774	706302794768973	JESSICA ABREU RAMOS DE ALMEIDA	9895124 - ERNESTO CHE GUEVARA - SMSM
14221450770	706200046839269	JESSICA ALEXSANDRA DE CARVALHO	9895124 - ERNESTO CHE GUEVARA - SMSM
05870789796	700607479516060	JESSICA PRISCILA DE ANDRADE FONSECA	9895124 - ERNESTO CHE GUEVARA - SMSM
13821223731	703408239772418	JESSIKA HONORATO PEREIRA DA SILVA	9895124 - ERNESTO CHE GUEVARA - SMSM
14826122756	706009877916243	JHULY ANNE MARTINS DA SILVA	9895124 - ERNESTO CHE GUEVARA - SMSM
10810576708	700603949873863	JOICE BATISTA DE SOUZA DE SIQUEIRA	9895124 - ERNESTO CHE GUEVARA - SMSM
01269738739	702503399091636	JORGE LUIS DE OLIVEIRA JARDIM	9895124 - ERNESTO CHE GUEVARA - SMSM
08414740790	980016280776358	JORGEANY SANTOS DA COSTA	9895124 - ERNESTO CHE GUEVARA - SMSM
54212618915	980016289599602	JOSE VLADIMIR COSTA MACEDO	9895124 - ERNESTO CHE GUEVARA - SMSM
08137483721	700508319348153	JOSELIA REZENDE DOS SANTOS	9895124 - ERNESTO CHE GUEVARA - SMSM
01389924521	700503728155853	JOSENILTON SANTOS MESSIAS	9895124 - ERNESTO CHE GUEVARA - SMSM
66783534391	700506118326053	JOSILENE DA CONCEICAO GOMES	9895124 - ERNESTO CHE GUEVARA - SMSM
04258536750	700002166709006	JUDISON FREITAS RODRIGUES	9895124 - ERNESTO CHE GUEVARA - SMSM
14828388770	700507593675955	JULIANA CRISTINA SANTANA DIAS	9895124 - ERNESTO CHE GUEVARA - SMSM
14805362707	706805777834228	JULIANA DA COSTA LENINE	9895124 - ERNESTO CHE GUEVARA - SMSM
11041450737	700003466857109	JULIANA VENANCIO RIBEIRO FERNANDES	9895124 - ERNESTO CHE GUEVARA - SMSM
09069578778	980016286787491	JUNIOR GERALDO MARCELINO	9895124 - ERNESTO CHE GUEVARA - SMSM
09481208788	128269565680008	KARINA NATALINA PRESSIDONE MIRANDA	9895124 - ERNESTO CHE GUEVARA - SMSM
92078826715	705202435769273	KATIA REGINA ALVES DIAS DE ASSIS	9895124 - ERNESTO CHE GUEVARA - SMSM
00199122342	980016295094797	LAURO FERREIRA DE PAIVA JUNIOR	9895124 - ERNESTO CHE GUEVARA - SMSM
03406508774	124904308410008	LEANDRA FONTES PEREIRA	9895124 - ERNESTO CHE GUEVARA - SMSM
10192763717	704200263059885	LEANDRO CORTES BRITTO	9895124 - ERNESTO CHE GUEVARA - SMSM
04396899700	201550917050009	LEDA MARIA ROSA DA SILVA	9895124 - ERNESTO CHE GUEVARA - SMSM
89013000363	980016280727861	LEILA FERREIRA CORREIA	9895124 - ERNESTO CHE GUEVARA - SMSM
10943977762	980016293751154	LEONARDO MONTEZANO DIAS DA CRUZ	9895124 - ERNESTO CHE GUEVARA - SMSM
99930137734	200919433660018	LIDIA SILVA	9895124 - ERNESTO CHE GUEVARA - SMSM
09174231782	980016285679059	LIDIANE DA SILVA ALMEIDA GARCIA	9895124 - ERNESTO CHE GUEVARA - SMSM
01091396744	980016283331667	LILIANE DE SA FIGUEIREDO DA SILVA	9895124 - ERNESTO CHE GUEVARA - SMSM
05909792725	705009803403058	LUANA SALLES RABELLO PINTO	9895124 - ERNESTO CHE GUEVARA - SMSM
00193077728	123808215600008	LUCIA HELENA ALMEIDA OLIVEIRA	9895124 - ERNESTO CHE GUEVARA - SMSM
07605905750	709802073812792	LUCIANA DO NASCIMENTO PIMENTA	9895124 - ERNESTO CHE GUEVARA - SMSM
01846730708	705408493393195	LUCIANA JUSTO DE MENEZES NUNES	9895124 - ERNESTO CHE GUEVARA - SMSM
09241637714	706306700838275	LUCIENE DE SOUSA LIMA	9895124 - ERNESTO CHE GUEVARA - SMSM
01446752771	708509071000880	MAGALI MARIA MAIA VALENTIM	9895124 - ERNESTO CHE GUEVARA - SMSM
01897460767	704703745318936	MARCIA ARAUJO SILVA ANTUNES	9895124 - ERNESTO CHE GUEVARA - SMSM
01343681774	707002889112731	MARCIA CRISTINA BARBOZA CANIVELLO	9895124 - ERNESTO CHE GUEVARA - SMSM
03037080779	980016296164799	MARCIA CRISTINA ROSA DE MELO	9895124 - ERNESTO CHE GUEVARA - SMSM
09778503745	700001457582605	MARCIA HELENA DO NASCIMENTO PEREIRA	9895124 - ERNESTO CHE GUEVARA - SMSM
03401751760	980016292801425	MARCIA LIMA LOPES CORREIA DOMINGUES	9895124 - ERNESTO CHE GUEVARA - SMSM
08206943714	201551306380002	MARCIO FREIRE HALZEMAN	9895124 - ERNESTO CHE GUEVARA - SMSM
02189871700	898004238456795	MARCIO MARTINS DE SOUZA	9895124 - ERNESTO CHE GUEVARA - SMSM
00503818577	980016297490231	MARCIO OLIVEIRA DOS SANTOS	9895124 - ERNESTO CHE GUEVARA - SMSM
08258519719	980016289749957	MARIA APARECIDA OLIVEIRA ARAUJO	9895124 - ERNESTO CHE GUEVARA - SMSM

07796246706	201550919420008	MARIA APARECIDA PEREIRA DOS SANTOS	9895124 - ERNESTO CHE GUEVARA - SMSM
00661596796	702307109983011	MARIA CLAUDIA RODRIGUES	9895124 - ERNESTO CHE GUEVARA - SMSM
08202924782	980016292970162	MARIA CRISTINA FERREIRA DA SILVA	9895124 - ERNESTO CHE GUEVARA - SMSM
01564078760	200919629210007	MARIA DE FATIMA ALBERNAZ VIEIRA	9895124 - ERNESTO CHE GUEVARA - SMSM
12874136760	708706121867691	MARIA DE FATIMA LINS DE SOUZA	9895124 - ERNESTO CHE GUEVARA - SMSM
74883143791	980016285156498	MARIA DE FATIMA TAVEIRA DA SILVA	9895124 - ERNESTO CHE GUEVARA - SMSM
11689091711	980016296928268	MARIA DO LIVRAMENTO MENDONCA	9895124 - ERNESTO CHE GUEVARA - SMSM
01238249744	980016295657309	MARIA JOSE DOS SANTOS MARQUES	9895124 - ERNESTO CHE GUEVARA - SMSM
16758371719	703209616192199	MARIANA DA SILVA MARTINS	9895124 - ERNESTO CHE GUEVARA - SMSM
85203149704	700405796317750	MARILDA FERREIRA DA COSTA	9895124 - ERNESTO CHE GUEVARA - SMSM
02339599717	980016294335782	MARILENE ARAUJO MALHEIROS DE CASTRO	9895124 - ERNESTO CHE GUEVARA - SMSM
11257239716	980016296913783	MARILIA DOS SANTOS DE LIMA	9895124 - ERNESTO CHE GUEVARA - SMSM
08847972795	703500074542030	MARINA PINHEIRO DE OLIVEIRA LOBO	9895124 - ERNESTO CHE GUEVARA - SMSM
07759365705	980016284726614	MARLENE CORTEZ RODRIGUES DA SILVA	9895124 - ERNESTO CHE GUEVARA - SMSM
08879633740	700601927438968	MARTA SIQUEIRA PEREIRA	9895124 - ERNESTO CHE GUEVARA - SMSM
43972420030	700702908567774	MAURICIO DA SILVA COSTA	9895124 - ERNESTO CHE GUEVARA - SMSM
11821700724	701207068126414	MAYARA MENDONCA LOURENCO SANTOS	9895124 - ERNESTO CHE GUEVARA - SMSM
10473392771	980016281941646	MICHELE CRISTINA MELO PAZ	9895124 - ERNESTO CHE GUEVARA - SMSM
05667017741	709008884567015	MICHELE PEREIRA DA CONCEICAO	9895124 - ERNESTO CHE GUEVARA - SMSM
07724978778	980016297503848	MIDIAN DA SILVA RIBEIRO	9895124 - ERNESTO CHE GUEVARA - SMSM
75923475553	700002682013109	MIRALVA DA SILVA SANTOS CASTRO	9895124 - ERNESTO CHE GUEVARA - SMSM
11539104702	980016289361142	MONICA ALMEIDA PINTO ALVARO SOUZA	9895124 - ERNESTO CHE GUEVARA - SMSM
09152509770	980016003354742	MONICA PEREIRA DOS SANTOS	9895124 - ERNESTO CHE GUEVARA - SMSM
09948632761	702506305158432	MONIQUE DA SILVA LEMOS CARDOSO	9895124 - ERNESTO CHE GUEVARA - SMSM
01965307760	201553275200018	NALICEMARA CARVALHO FARIA	9895124 - ERNESTO CHE GUEVARA - SMSM
10651806755	980016289122512	NATALIELEN GUADALUPE ALECRIM	9895124 - ERNESTO CHE GUEVARA - SMSM
82101655772	121286019500001	NERY MUNIZ DE SOUZA	9895124 - ERNESTO CHE GUEVARA - SMSM
07649230724	980016286063485	PATRICIA DA SILVA CAETANO	9895124 - ERNESTO CHE GUEVARA - SMSM
08814299706	127207495850007	PATRICIA JACQUES FRANCA	9895124 - ERNESTO CHE GUEVARA - SMSM
01896587704	980016294734148	PEDRINA DAS DORES DE OLIVEIRA MARIO	9895124 - ERNESTO CHE GUEVARA - SMSM
11407860755	980016296523462	PRISCILA TEIXEIRA NUNES GOMES	9895124 - ERNESTO CHE GUEVARA - SMSM
07063409735	700008565333005	RAQUEL ROSA SOBREIRA	9895124 - ERNESTO CHE GUEVARA - SMSM
09874165707	980016285422996	RAQUEL SOUTELHINHO DE ALMEIDA	9895124 - ERNESTO CHE GUEVARA - SMSM
14886953778	708303272153060	RAYARA LEAL DE BRITO BRIVIO	9895124 - ERNESTO CHE GUEVARA - SMSM
07290531728	980016003202381	RICARDO BRAZ DE SOUZA	9895124 - ERNESTO CHE GUEVARA - SMSM
07494168745	706700550400912	RITA DE CASSIA DE ARAUJO SILVA	9895124 - ERNESTO CHE GUEVARA - SMSM
05558601752	980016292824212	RODRIGO OGLIARUSO BASTOS	9895124 - ERNESTO CHE GUEVARA - SMSM
05819959701	702603287175349	ROMILSON PEREIRA DE LIMA	9895124 - ERNESTO CHE GUEVARA - SMSM
01593239750	201553223400008	ROSANA SOUZA DA SILVA MARTINS	9895124 - ERNESTO CHE GUEVARA - SMSM
05331037704	980016282477595	ROSANGELA ALMEIDA PINHEIRO	9895124 - ERNESTO CHE GUEVARA - SMSM
09265488751	701802276047270	ROSELAINE DOS SANTOS DO NASCIMENTO	9895124 - ERNESTO CHE GUEVARA - SMSM
10559364750	705607426237516	ROSELENY MOREIRA DA SILVA	9895124 - ERNESTO CHE GUEVARA - SMSM
99976153791	980016288453698	ROSEMAR NICOLAU FERREIRA	9895124 - ERNESTO CHE GUEVARA - SMSM

00566850761	201553324000005	ROSEMAR SILVEIRA DA ROCHA	9895124 - ERNESTO CHE GUEVARA - SMSM
73587087415	203668059100000	ROSEMARY CORDEIRO DE MELO	9895124 - ERNESTO CHE GUEVARA - SMSM
79627749753	201550794700000	ROSEMARY SILVA GOMES	9895124 - ERNESTO CHE GUEVARA - SMSM
64536246568	705008669674950	ROSILDA PARAISO SOUZA MACHADO	9895124 - ERNESTO CHE GUEVARA - SMSM
11808875737	700605964808068	SABRINE DA CUNHA DIAS FERREIRA	9895124 - ERNESTO CHE GUEVARA - SMSM
10121304795	709804025362598	SAMIRA RAMOS DOS SANTOS	9895124 - ERNESTO CHE GUEVARA - SMSM
09933655744	706008803327448	SILVANIA NUNES DE OLIVEIRA SANTOS	9895124 - ERNESTO CHE GUEVARA - SMSM
09539126711	700702993096573	SILVIA LIMA BRECHA	9895124 - ERNESTO CHE GUEVARA - SMSM
03123053709	704601611211826	SIMONI DA SILVA CARDOSO DE SIQUEIRA	9895124 - ERNESTO CHE GUEVARA - SMSM
09467493705	980016288226764	SORAIA DE NAZARE MACHADO DA SILVA	9895124 - ERNESTO CHE GUEVARA - SMSM
14037590735	708100558399931	STEVEN DE OLIVEIRA MARQUES	9895124 - ERNESTO CHE GUEVARA - SMSM
09149290703	708200662240942	SUELI DA SILVA RIBEIRO	9895124 - ERNESTO CHE GUEVARA - SMSM
11274618770	980016292971371	TANILLA DIAS PEDROSA	9895124 - ERNESTO CHE GUEVARA - SMSM
02082153797	980016294236849	TATIANA BARBOSA PINTO COUTO	9895124 - ERNESTO CHE GUEVARA - SMSM
10576701700	980016285627407	TATIANA COSTA FERNANDES	9895124 - ERNESTO CHE GUEVARA - SMSM
02373414767	700007625841108	TATIANA DE MELLO LOPES BATISTA	9895124 - ERNESTO CHE GUEVARA - SMSM
07962431741	700404432059746	TATIANA FERREIRA DE SANT ANA	9895124 - ERNESTO CHE GUEVARA - SMSM
10715531786	701408630269234	TATIANE DE SA COSTA	9895124 - ERNESTO CHE GUEVARA - SMSM
13282359713	980016293746843	THAIS ELENA LUPPINO SCIAMMARELLA	9895124 - ERNESTO CHE GUEVARA - SMSM
05875686740	708406701606365	THIAGO PEREIRA DO NASCIMENTO	9895124 - ERNESTO CHE GUEVARA - SMSM
10002996782	898004616957853	VAGNER MACHADO DA COSTA ARAUJO	9895124 - ERNESTO CHE GUEVARA - SMSM
07470235736	704602175876227	VALERIA CHRISTIAN PEREIRA	9895124 - ERNESTO CHE GUEVARA - SMSM
05724188767	200919617040004	VANESSA DO NASCIMENTO CORREA	9895124 - ERNESTO CHE GUEVARA - SMSM
09942549706	980016289474923	VANESSA SIMOES THOMPSON	9895124 - ERNESTO CHE GUEVARA - SMSM
08418538783	980016288733615	VANIA BEATRIZ DE OLIVEIRA ALVES	9895124 - ERNESTO CHE GUEVARA - SMSM
02898581780	980016286352568	VANIZE DO NASCIMENTO SOARES	9895124 - ERNESTO CHE GUEVARA - SMSM
01288530773	707803641553614	VERA LUCIA DE OLIVEIRA DA SILVA	9895124 - ERNESTO CHE GUEVARA - SMSM
96354909768	702102799401597	VERA LUCIA DIAS SOARES	9895124 - ERNESTO CHE GUEVARA - SMSM
01446276716	980016000047075	VERONICA REIS DOS SANTOS DA SILVA	9895124 - ERNESTO CHE GUEVARA - SMSM
08742760712	704008885611262	VIRGINIA NAZARE SA DOS SANTOS SILVA	9895124 - ERNESTO CHE GUEVARA - SMSM
08086328767	201550553180009	VIVIANE BATISTA PINTO	9895124 - ERNESTO CHE GUEVARA - SMSM
08314448788	702005881177380	VLDIMIR DE PAULA SOUZA MARTINS	9895124 - ERNESTO CHE GUEVARA - SMSM
11707788790	704604634983321	WASHINGTON SOARES DE CASTRO	9895124 - ERNESTO CHE GUEVARA - SMSM
01278985735	980016295094819	WELLINGTON ABRAO	9895124 - ERNESTO CHE GUEVARA - SMSM
04806471194	702007348190082	WERIKA BARBOSA ASSUNCAO	9895124 - ERNESTO CHE GUEVARA - SMSM

TOTAL: 230**CBO : 322215 - TECNICO DE ENFERMAGEM DO TRABALHO**

CPF	CNS	NOME	ESTABELECIMENTO
08880386743	700001698362301	ROSANE DA COSTA CHAVES	9895124 - ERNESTO CHE GUEVARA - SMSM

TOTAL: 1

CBO : 351605 - TECNICO EM SEGURANCA NO TRABALHO

CPF	CNS	NOME	ESTABELECIMENTO
09190817702	700409406650747	ANDRE LUIS MARTINS FERRARO	9895124 - ERNESTO CHE GUEVARA - SMSM
02976890706	706203513931664	CRISTOVAO LOURENCO REIS	9895124 - ERNESTO CHE GUEVARA - SMSM
08713392697	702604752712348	JOANA NATALIA MARTINS FARIA	9895124 - ERNESTO CHE GUEVARA - SMSM

TOTAL: 3**CBO : 410105 - SUPERVISOR ADMINISTRATIVO**

CPF	CNS	NOME	ESTABELECIMENTO
06957122760	700000469562204	ANDERSON DE SOUZA BOLZAN	9895124 - ERNESTO CHE GUEVARA - SMSM
05283664759	702807693707763	CRISTIANE DE BARROS CORDEIRO	9895124 - ERNESTO CHE GUEVARA - SMSM
11884397743	708003859156128	IVANA SOUZA DE OLIVEIRA	9895124 - ERNESTO CHE GUEVARA - SMSM
05784636790	702403071908226	NATACHA TOW CRESPO	9895124 - ERNESTO CHE GUEVARA - SMSM
03418810748	706601500201810	RENATA DE SOUZA FERREIRA SANTOS	9895124 - ERNESTO CHE GUEVARA - SMSM
11125601736	980016295964732	TALITA MIRANDA DE SOUZA	9895124 - ERNESTO CHE GUEVARA - SMSM

TOTAL: 6**CBO : 411005 - AUXILIAR DE ESCRITORIO, EM GERAL**

CPF	CNS	NOME	ESTABELECIMENTO
02035025745	703403282282414	ADRIANA DA COSTA WERLING	9895124 - ERNESTO CHE GUEVARA - SMSM
00418148783	705205469913574	ALESSANDRO DOS SANTOS MACHADO	9895124 - ERNESTO CHE GUEVARA - SMSM
02230243764	706806210953421	ALEX SALUSTIANO ALEXANDRE	9895124 - ERNESTO CHE GUEVARA - SMSM
02575430747	702006823681781	ALINE DE FATIMA CORREA DA SILVA	9895124 - ERNESTO CHE GUEVARA - SMSM
05512436783	700502332952152	AMANDA TATIANA DE MELLO PINHEIRO	9895124 - ERNESTO CHE GUEVARA - SMSM
11809010705	700005969763203	DAIANE SANTOS MACHADO	9895124 - ERNESTO CHE GUEVARA - SMSM
00095551700	709606669419379	ELENICE DE ALMEIDA	9895124 - ERNESTO CHE GUEVARA - SMSM
12124238795	709807035193899	HUGO VIEIRA VAZ	9895124 - ERNESTO CHE GUEVARA - SMSM
12095980786	706000835206649	JULIANA DE ARAUJO PAIVA DA SILVA	9895124 - ERNESTO CHE GUEVARA - SMSM
10882009745	709809091043394	LUCIANA MENDES DE SOUZA ANACLETO	9895124 - ERNESTO CHE GUEVARA - SMSM
05467598740	708502378510972	LUCIENE MACIEL POIARES LIMA	9895124 - ERNESTO CHE GUEVARA - SMSM
15903164790	700004312011804	LUIZ EDUARDO SIQUEIRA DA SILVA	9895124 - ERNESTO CHE GUEVARA - SMSM
07500960719	709607691775272	NELIMAR BARBOSA DA SILVA	9895124 - ERNESTO CHE GUEVARA - SMSM
15280854778	702409023025226	RAFAELLA REIS MARTINS	9895124 - ERNESTO CHE GUEVARA - SMSM
07234681760	700006145691705	RAQUEL TAVARES BARBOSA PRIMO	9895124 - ERNESTO CHE GUEVARA - SMSM
08331994710	704802033322548	RODRIGO FARIA POLICARPO	9895124 - ERNESTO CHE GUEVARA - SMSM
13237105740	705702480721530	ROSELI ALVES DE MATTOS	9895124 - ERNESTO CHE GUEVARA - SMSM
62815482720	700200991126125	ROSILENE PEREIRA DO NASCIMENTO	9895124 - ERNESTO CHE GUEVARA - SMSM
95153845753	700505735537458	SELMA RUBIS DA COSTA	9895124 - ERNESTO CHE GUEVARA - SMSM
14801115705	706204017238264	THAIANE VILA REAL CAMARINHA	9895124 - ERNESTO CHE GUEVARA - SMSM

TOTAL: 20

CBO : 411010 - ASSISTENTE ADMINISTRATIVO

CPF	CNS	NOME	ESTABELECIMENTO
05190407756	701802283621971	ADRIANA VICENTE DA SILVA	9895124 - ERNESTO CHE GUEVARA - SMSM
01470603705	700301902384840	ALAN SANTAMARIA GOMEZ	9895124 - ERNESTO CHE GUEVARA - SMSM
05258354741	700100981214812	ALEXANDRE CARVALHO DOS SANTOS	9895124 - ERNESTO CHE GUEVARA - SMSM
05516053757	704800031734448	ANA CAROLINA TORRES LECONTE	9895124 - ERNESTO CHE GUEVARA - SMSM
02045985750	709200226209136	ARNALDO RODRIGUES MURTA	9895124 - ERNESTO CHE GUEVARA - SMSM
10699117712	700605426374561	BRUNO FELIX DA SILVA RODRIGUES	9895124 - ERNESTO CHE GUEVARA - SMSM
08226564778	704309546749197	CATARINA SANT ANNA DE REZENDE	9895124 - ERNESTO CHE GUEVARA - SMSM
07307732726	700806916781286	DAIANE AMARAL CELESTINO ERTHAL	9895124 - ERNESTO CHE GUEVARA - SMSM
06878509750	708003354016620	ELAINE CORDEIRO DOS SANTOS FARIA	9895124 - ERNESTO CHE GUEVARA - SMSM
07884199785	708501379157175	ELIZABETE GOMES VIEIRA	9895124 - ERNESTO CHE GUEVARA - SMSM
98504835715	700508563529153	ELOISA HELENA RIBEIRO NOGUEIRA	9895124 - ERNESTO CHE GUEVARA - SMSM
13077264706	702500379393030	GERSON NUNES JORGE	9895124 - ERNESTO CHE GUEVARA - SMSM
15598610701	706505334774393	HAMANDA SOUSA OLIVEIRA	9895124 - ERNESTO CHE GUEVARA - SMSM
09518459770	706404153162787	LEANDRO DA SILVA SANTANA	9895124 - ERNESTO CHE GUEVARA - SMSM
93254288734	708502358921179	MARCOS MURILO MOTTA DA SILVA	9895124 - ERNESTO CHE GUEVARA - SMSM
09715625711	700608923798567	MARIA LUCIA BORGES DA CRUZ	9895124 - ERNESTO CHE GUEVARA - SMSM
10252748735	708007893017422	RAFAEL ANTONIO DIAS DE AVILA	9895124 - ERNESTO CHE GUEVARA - SMSM
08006715700	706801281022426	ROSILENE FERREIRA VITAL SOUZA	9895124 - ERNESTO CHE GUEVARA - SMSM
01843317737	702003314852380	TATIANA LUIZA PACHECO DA SILVA	9895124 - ERNESTO CHE GUEVARA - SMSM
90865510768	705409463118391	VERA LUCIA DE OLIVEIRA COSTA	9895124 - ERNESTO CHE GUEVARA - SMSM

TOTAL: 20**CBO : 414105 - ALMOXARIFE**

CPF	CNS	NOME	ESTABELECIMENTO
57394377768	705006095390953	JORGE LUIZ SILVA DE SOUZA	9895124 - ERNESTO CHE GUEVARA - SMSM
10487205782	702407065735122	JULIO CESAR DA SILVA BRAGANCA	9895124 - ERNESTO CHE GUEVARA - SMSM
14305540703	700509135378654	LEONARDO NUNES FREIRE DA SILVA	9895124 - ERNESTO CHE GUEVARA - SMSM
02557067741	708302247654360	MOISES FRANCISCO DO NASCIMENTO	9895124 - ERNESTO CHE GUEVARA - SMSM

TOTAL: 4**CBO : 515110 - ATENDENTE DE ENFERMAGEM**

CPF	CNS	NOME	ESTABELECIMENTO
04704848701	706506388870391	ALEX SANDRO CORREIA DOS SANTOS	9895124 - ERNESTO CHE GUEVARA - SMSM
13534839757	700505572842850	ANDERSON DA COSTA BARROS	9895124 - ERNESTO CHE GUEVARA - SMSM
16282120713	700003747492708	DIEGO DA COSTA LEITE	9895124 - ERNESTO CHE GUEVARA - SMSM
05643817721	708602593702480	ELIVANDRO ALVES CABRAL	9895124 - ERNESTO CHE GUEVARA - SMSM
13769528743	700807403798683	HEBERT DA SILVA VEIGA LUCENA	9895124 - ERNESTO CHE GUEVARA - SMSM
08781455755	700504191954954	LUIZ HENRIQUE DA SILVA MANGEON JUNIOR	9895124 - ERNESTO CHE GUEVARA - SMSM
11367668719	702901578444570	THIAGO MARTINS ROMERO	9895124 - ERNESTO CHE GUEVARA - SMSM

08057977779	700209419811525	WANDERSON CLEYTON GUIMARAES	9895124 - ERNESTO CHE GUEVARA - SMSM
09001616712	706508378511196	WESLEY TITO MORAES DO CARMO	9895124 - ERNESTO CHE GUEVARA - SMSM

TOTAL: 9**CBO : 516305 - LAVADERO, EM GERAL**

CPF	CNS	NOME	ESTABELECIMENTO
98992813791	700002350153805	SIDENI ALEXANDRINO DA SILVA	9895124 - ERNESTO CHE GUEVARA - SMSM

TOTAL: 1**CBO : 516345 - AUXILIAR DE LAVANDERIA**

CPF	CNS	NOME	ESTABELECIMENTO
07669532700	700002450282909	ANA MARIA MORAIS MONTEIRO	9895124 - ERNESTO CHE GUEVARA - SMSM
08087659732	703005855637475	ELIELMA VITORIO SANTOS	9895124 - ERNESTO CHE GUEVARA - SMSM
13707774775	700208428473024	ELIELZA DIAS DA SILVA LOHSE	9895124 - ERNESTO CHE GUEVARA - SMSM
02454350777	700004051729405	MARIA CRISTINA BATISTA DE ASSIS	9895124 - ERNESTO CHE GUEVARA - SMSM
11703149700	700504968042159	MONIQUE MERILYN PORTELA DOS SANTOS	9895124 - ERNESTO CHE GUEVARA - SMSM
08830106747	708103511770539	PATRICIA PEIXOTO RODRIGUES	9895124 - ERNESTO CHE GUEVARA - SMSM
11124359729	702409017809822	PAULO HENRIQUE FARIA DA SILVA	9895124 - ERNESTO CHE GUEVARA - SMSM
01959675508	700404952471846	VANDERLAN DE OLIVEIRA NASCIMENTO	9895124 - ERNESTO CHE GUEVARA - SMSM

TOTAL: 8



ANEXO V

AIHs Apresentadas

Gestor : M330270001 - SECRETARIA MUNICIPAL DE SAUDE DE MARICA

Município : MARICA

CNES	Apres	Aprov	% rejeição	Serviço Hospitalar		Serviço Profissional		TOTAL
				Próprio	Terceiro	Próprio	Terceiro	
9895124 - ERNESTO CHE GUEVARA SMSM	78	78	0,00	313.906,16	0,00	60.117,46	0,00	374.023,62
				0,00	0,00	0,00	0,00	0,00
				0,00	0,00	0,00	0,00	0,00
				313.906,16		60.117,46		374.023,62
Total do Município				313.906,16	0,00	60.117,46	0,00	374.023,62
				0,00	0,00	0,00	0,00	0,00
				0,00	0,00	0,00	0,00	0,00
	78	78	0,00	313.906,16		60.117,46		374.023,62
Total do Gestor				313.906,16	0,00	60.117,46	0,00	374.023,62
				0,00	0,00	0,00	0,00	0,00
				0,00	0,00	0,00	0,00	0,00
	78	78	0,00	313.906,16		60.117,46		374.023,62



ANEXO VI

Prontuários com guia pós alta para Atenção Primária

PRONTUÁRIO	INICIAIS DO NOME DO PACIENTE	DATA ENTRADA	DATA SAÍDA	OBS
00047	GBL	14/05/2020	19/05/2020	ALTA
00021	CADS	07/05/2020	08/05/2020	ALTA
00018	RVGN	07/05/2020	13/05/2020	ALTA
00034	JCSS	12/05/2020	16/05/2020	ALTA
00013	ADCS	05/05/2020	07/05/2020	ALTA
00049	IRP	14/05/2020	15/05/2020	ALTA
00015	NEDS	05/05/2020	14/05/2020	ALTA
00023	CNDS	08/05/2020	18/05/2020	ALTA
00039	CMBMDOG	13/05/2020	17/05/2020	ALTA
00030	JMDS	11/05/2020	15/05/2020	ALTA
00020	FDJDC	07/05/2020	11/05/2020	ALTA
00025	RBDS	08/05/2020	11/05/2020	ALTA
00041	MDGADB	13/05/2020	17/05/2020	ALTA
00053	GVDS	15/05/2020	20/05/2020	ALTA
00019	SAH	07/05/2020	11/05/2020	ALTA
00054	JDF	16/05/2020	21/05/2020	ALTA
00100	JVDS	23/05/2020	26/05/2020	ALTA
00083	MADA	20/05/2020	21/05/2020	ALTA
00069	CBF	18/05/2020	20/05/2020	ALTA
00009	ERDS	04/05/2020	13/05/2020	ALTA
00017	RFDO	06/05/2020	16/05/2020	ALTA
00003	MDRP	03/05/2020	10/05/2020	ALTA
00046	RCB	14/05/2020	18/05/2020	ALTA
00031	GFDS	11/05/2020	19/05/2020	ALTA
00045	HDSS	14/05/2020	19/05/2020	ALTA
00043	APDSL	14/05/2020	19/05/2020	ALTA
00067	ACQDA	18/05/2020	20/05/2020	ALTA
00029	NMDS	10/05/2020	19/05/2020	ALTA
00050	EMB	14/05/2020	21/05/2020	ALTA
00111	WJA	25/05/2020	27/05/2020	ALTA
00062	JCDV	17/05/2020	26/05/2020	ALTA
00032	DGF	11/05/2020	16/05/2020	ALTA
00006	SJDS	04/05/2020	10/05/2020	ALTA
00063	MDCM	17/05/2020	21/05/2020	ALTA
00110	CAFDS	24/05/2020	27/05/2020	ALTA
00092	GDC	22/05/2020	26/05/2020	ALTA
00022	ASDP	08/05/2020	14/05/2020	ALTA
00088	FFDS	21/05/2020	26/05/2020	ALTA
00085	RMFP	21/05/2020	24/05/2020	ALTA
00070	LLG	18/05/2020	23/05/2020	ALTA
00011	RFCDS	04/05/2020	09/05/2020	ALTA
00035	MBDO	12/05/2020	20/05/2020	ALTA
00071	OPL	18/05/2020	21/05/2020	ALTA
00112	DAPF	25/05/2020	27/05/2020	ALTA
00026	AT	09/05/2020	24/05/2020	ALTA
00060	MM	17/05/2020	23/05/2020	ALTA
00080	JLPM	20/05/2020	25/05/2020	ALTA
00024	MJDS	08/05/2020	11/05/2020	ALTA
00042	OC	13/05/2020	18/05/2020	ALTA
00010	RDSN	04/05/2020	17/05/2020	ALTA
00108	LRM	24/05/2020	27/05/2020	ALTA
00008	JPDR	04/05/2020	15/05/2020	ALTA
00061	MDLDN	17/05/2020	23/05/2020	ALTA
FIA 53/2020	NSDC	27/05/2020	29/05/2020	ALTA
FIA 70/2020	NEDS	29/05/2020	31/05/2019	ALTA
00104	JMDSM	23/05/2020	29/05/2019	ALTA
FIA 58/2020	TPDS	27/05/2020	30/05/2020	ALTA



ANEXO VII

Ata e planilha de óbitos analisados pela comissão

Data: 16/06/2020		Horário: 14:00 às 17:00		
Tipo de Reunião	<input type="checkbox"/>	<input type="checkbox"/>	<input type="checkbox"/>	<input checked="" type="checkbox"/>
	Deliberativa	Grupo de Melhoria	Planejamento	Indicador/ACAD
Comissão de Revisão de Óbitos				

O Que	Quem	Quando	Situação
Realizar a revisão dos prontuários relacionados aos óbitos	Membros da Comissão	Permanente	Contínuo
Elaborar, conjuntamente com a Serviço de Faturamento, Formulário para auditoria e revisão dos prontuários de pacientes que foram a óbito	Membros da Comissão	16/06/2020	Em construção
Analisar e emitir parecer sobre os assuntos que lhes forem enviados	Membros da Comissão	Por demanda	Contínuo

PARTICIPANTES

NOME	CARGO	EMPRESA
Raphael Riodades Mendonça Dias	Diretor Técnico	HMDECG
Fabiana Pires Pereira	Diretora Administrativa	HMDECG
Ulisses de Oliveira Melo	Coordenador Médico CTI	HMDECG
Rogério de Miranda Pfaltzgraft Lima	Coordenador Multiprofissional	HMDECG
Marcelo Castro Marçal Pessoa	Coordenador Médico Semi Intensiva	HMDECG
Rebeca Serra Rizzi	Auditora Faturamento e SAME	HMDECG
Juliana Pereira de Almeida	Comissões Hospitalares	HMDECG
Andreia Paiva	Assessora Direção Executiva	HMDECG



RELATO DE REUNIÃO

Deu-se início a reunião o Coordenador da Comissão Dr. Raphael Riodades M. Dias, que declarou abertos os trabalhos da presente Comissão de Revisão de Óbitos, com a finalidade de realizar a revisão dos prontuários relacionados aos óbitos através da análise de prontuário, embasamento teórico e discussão entre os membros da Comissão no período de maio de 2020 até a presente data.

Total de 111 internações, sendo 19 óbitos. Critérios de avaliação: Óbitos em menos de 48 horas, Óbitos acima de 48 horas, estado de internação de pacientes, se grave ou gravíssimo, co-morbidades, em TOT (tubo orotraqueal).

06 Óbitos em menos de 48 horas: 01 paciente com menos de 59anos, 02 pacientes de 60 anos à 79 anos, 03 pacientes acima de 80 anos. Pacientes apresentavam co-morbidades, chegaram graves ou gravíssimos; 05 pacientes com diagnóstico de Pneumonia; 04 pacientes diagnóstico de choque séptico. Taxa de ocupação mensal 66,4%; Taxa de mortalidade mensa 24,05%.

13 Óbitos acima de 48 horas: 01 paciente com menos de 59 anos, 07 pacientes de 60 anos à 79 anos, 05 pacientes acima de 80 anos. Pacientes apresentavam co-morbidades, chegaram graves ou gravíssimos; Evoluíram dentro do esperado.

Sem mais a ser registrado, o Coordenador Raphael Riodades deu por encerrada a reunião, lembrando a todos da periodicidade de reuniões ordinárias mensais e havendo a necessidade solicitar reuniões extraordinárias. Fica agendada próxima reunião ordinária para a data 16 de julho de 2020. Lavrou-se a presente Ata, que será assinada por todos os membros da Comissão e convidados.

NOVAS PENDÊNCIAS

O Que	Quem	Quando
Solicitação de indicadores mensais	Dr. Raphael Riodades	Contínuo
Construção de Regimento Interno da Comissão	Juliana Almeida	30/06/2020

RELATOR: Dr. Raphael Riodades M. Dias

Originou Plano de Ação: Não Sim Nº Do Plano de Ação: 01

Setores a comunicar: Serviço de Faturamento e Direções

MEMBROS PRESENTES:

Raphael Riodades Mendonça Dias _____

Fabiana Pires Pereira _____

Ulisses de Oliveira Melo _____

Rogério de Miranda Pfaltzgraff Lima _____

Marcelo Castro Marçal Pessoa _____

Rebeca Serra Rizzi Rebeca Serra Rizzi
Juliana Pereira de Almeida Juliana Pereira de Almeida
Andreia Paiva _____

[Handwritten signature]

[Handwritten signature]

HMECG

Óbitos analisados pela Comissão - Maio 2020

DATA ENTRADA	HORA ENTRADA	INICIAS DO NOME DO PACIENTE	PRONTUÁRIO	IDADE	PROCEDÊNCIA	DATA ALTA/ÓBITO	HORA ALTA/ÓBITO	OBS	TEMPO DE PERMAN. (EM DIAS)	Declaração de Óbito
03/05/2020	20:30	MGRA	00005	84	CONDE	22/05/2020	01:00	0	19	INSUFICIENCIA RESPIRATORIA AGUDA, COVID 19
04/05/2020	19:14	WPC	00007	38	UPA MARICÁ	08/05/2020	20:20	0	4	INSUFICIENCIA RENAL AGUDA, COVID 19, DIABETES MELITUS
05/05/2020		ALCG	00016	59	UPA MARICÁ	22/05/2020	10:17	0	17	INSUFICIENCIA, RESPIRATORIA AGUDA, PNEUMONIA VIRAL, CODID 19
05/05/2020		JLS	00012	80	UPA MARICÁ	10/05/2020	21:00	0	5	SINDROME RESPIRATORIA AGUDA GRAVE, PNEUMONIA VIRAL, INFECCÃO POR COVID 19, HIPERTENSÃO ARTERIAL SISTÊMICA, DIABETE MELITUS TIPO II
05/05/2020		MILL	00014	79	UPA MARICÁ	11/05/2020	18:30	0	6	CHOQUE SEPTICO, INSUFICIENCIA RESPIRATORIA
09/05/2020	17:18		00027					0		CHOQUE CARINOGENICO, PNEUMUNIA VIRAL A ESLARECER, PENEUMUNIA COMUNITATIVA GRAVE, ACIDENTE VASCULAR CEFALICO, HIPERTENSÃO ARTERIAL
10/05/2020	22:40	CMC	00028	75	CONDE	27/05/2020	14:28	0	17	SEPSE PULMONAR, PNEUMONIA, COVID 19 SUSPEITA
16/05/2020		CP	00058	87	CONDE	22/05/2020	13:10	0	6	SOPRO PULMONAR, PNEUMUNIA, COVID 19
16/05/2020	13:03	DOM	00056	60	CONDE	19/05/2020	04:45	0	3	CHOQUE SEPTICO, INSUFICIENCIA RESPIRATORIA
19/05/2020	23:22	AP	00078	69	CONDE	26/06/2020	20:51	0	38	CHOQUE SEPTICO, PNEUMUNIA VIRAL, SINDROME DA ANGIUSTIA RESPIRATORIA GRAVE POR COVID 19
19/05/2020	21:55	JVF	00077					0		CHOQUE SEPTICO, SEPSE PULMONAR, INSUFICIENCIA RESPIRATORIA GRAVE AGUDA, SUSPEITA COVID 19 (EXAME EM ANDAMENTO)
19/05/2020	16:11	VRC	00076	84	CONDE	28/05/2020	12:45	0	9	CHOQUE SEPTICO, PNEUMUNIA BACTERIANA, AS RESPIRATORIA AGUDA GRAVE, COVID 19
21/05/2020	14:55	CHCR	00086	59	CONDE	26/05/2020	11:40	0	7	INSUFICIENCIA RESPIRATORIA AGUDA, PNEUMUNIA VIRAL
22/05/2020	11:47	MAF	00095	37	CONDE	22/05/2020	15:38	0	1	INFECCÃO COVID 19
23/05/2020	00:41	MGC	00098	82	UPA MARICÁ	27/05/2020	21:28	0	5	SINDROME RESPIRATORIA AGUDA GRAVE, PNEUMUNIA VIRAL, COVID 19 (SUSPEITA)
23/05/2020	14:04	PFM	00101	85		23/05/2020	16:30	0	0	DIFUSÃO DE MULTIPLAS ORGÃOS E SISTEMA, CHOQUE SEPTICO, PNEUMONIA VIRAL COMUNITARIA - COVID 19
26/05/2020	11:37	NMS	00114	86		24/05/2020	02:00	0	1	SINDROME RESPIRATORIA AGUDA GRAVE - COVID 19, PNEUMONIA VIRAL, INSUFICIENCIA CARDIACA CONGESTIVA E DERRAME PLEURAL
27/05/2020	21:12	EAM	00063	69		26/05/2020	14:00	0	0	CHOQUE SEPTICO, PNEUMONIA BACTERIANA, SD RESPIRATORIA AGUDA GRAVE (CODID 19)
28/05/2020	14:35	MTG	FIA 61/2020	74		28/05/2020	15:14	0	1	CHOQUE SEPTICO, COVID 19
				84	UPA MARICÁ	29/05/2020	19:20	0	1	CHOQUE SEPTICO, PNEUMUNIA VIRAL (COVID?), ENFISEMIA PULMONAR, HIPERTENSÃO ARTERIAL

Óbitos analisados pela Comissão - Junho 2020

DATA ENTRADA	HORA ENTRADA	INICIAIS DO NOME DO PACIENTE	PRONTUÁRIO	IDADE	PROCEDÊNCIA	DATA ALTA/ÓBITO	HORA ALTA/ÓBITO	Declaração de Óbito
04/05/2020	01:30	VR	BAM 00004	70	CONDE	04/06/2020	18:30	CHOQUE SÉPTICO, SEPSSE PULMONAR, PNEUMONIA BACTERIANA, COVID-19 SUSPEITO, DIABETES MELITUS TIPO II
13/05/2020	19:42	LGPD	BAM 00040	74	UPA MARICA	28/06/2020	23:45	INSUFICIÊNCIA RESPIRATÓRIA AGUDA, PNEUMONIA SUSPEITO POR COVID-19
15/05/2020	19:37	MBC	BAM 00052	81	CONDE	16/06/2020	16:10	SEPSSE, PNEUMONIA, COVID-19
15/05/2020	18:10	ES	BAM 00051	67	CONDE	02/06/2020	18:00	INSUFICIÊNCIA RESPIRATÓRIA AGUDA; DEVIDO A CHOQUE SÉPTICO, PNEUMONIA, COVID-19 CASO SUSPEITO, DIABETE MELITUS, HIPERTENSÃO ARTERIAL SISTÊMICA
27/05/2020	23:13	MSL	FIA 57/2020	65		18/06/2020	15:10	PNEUMONIA VIRAL, COVID-19
30/05/2020	17:34	CAR	FIA 75/2020	63		26/06/2020	13:00	CHOQUE SÉPTICO PULMONAR, PNEUMONIA COVID-19
31/05/2020	21:00	CR	FIA 77/2020	79	CONDE	02/06/2020	22:00	CHOQUE SÉPTICO, PNEUMONIA, COVID-19 SUSPEITO, INSUFICIÊNCIA RESPIRATÓRIA AGUDA, HAS
03/06/2020	22:18	CCP	FIA 96/2020	55	CONDE	08/06/2020	23:30	HIPOSSUFICIÊNCIA RESPIRATÓRIA AGUDA, CHOQUE SÉPTICO, PNEUMONIA, COVID-19
04/06/2020	23:14	JRR	FIA 109/2020	69	UPA MARICA	17/06/2020	15:20	INSUFICIÊNCIA RESPIRATÓRIA AGUDA, DEVIDO A PNEUMONIA POR COVID-19
04/06/2020	03:16	EDM	FIA 97/2020	73	SILVA JARDIM	06/06/2020	16:09	CHOQUE CARDIOGÊNICO, DEVIDO OU CONSEQUÊNCIA PNEUMONIA COMUNITÁRIA GRAVE E PNEUMONIA VIRAL?
04/06/2020	16:49	LAR	BAM 00124	83		19/06/2020	13:00	SEPSSE PULMONAR, PNEUMONIA VIRAL, COVID-19
05/06/2020	19:02	AAM	FIA 114/2020	79	POLICLÍNICA TANGUÁ	13/06/2020	23:03	INSUFICIÊNCIA RESPIRATÓRIA AGUDA, COVID-19
08/06/2020	15:58	ESS	FIA 127/2020	72		22/06/2020	21:35	CHOQUE SÉPTICO, PNEUMONIA SUSPEITA POR COVID-19
12/06/2020	18:07	RRP	FIA 150/2020	73		16/06/2020	09:20	HIPOSSUFICIÊNCIA RESPIRATÓRIA AGUDA, CHOQUE SÉPTICO, PNEUMONIA, COVI-19 POSITIVO, FRATURA NO FÊMUR DIREITO, DIABETE MELITUS
14/06/2020	16:33	MCG	FIA 153/2020	63		19/06/2020	17:40	CHOQUE SÉPTICO, PNEUMONIA VIRAL, COVID-19
16/06/2020	22:30	VFCF	FIA 164/2020	73		20/06/2020	17:27	INSUFICIÊNCIA RESPIRATÓRIA; PNEUMONIA A ESCLARECER POR INTERNAÇÃO HOSPITALAR, HIPOGLICEMIA, HIPERTENSÃO ARTERIAL, DOENÇA ARTERIAL OCLUSIVA PERIFÉRICA
18/06/2020	16:13	AAL	FIA 177/2020	81		25/06/2020	06:05	CHOQUE SÉPTICO, ACIDENTE VASCULAR ENCEFÁLICO, COVID-19 POSITIVO
24/06/2020	11:06	THS	FIA 203/2020	88		27/06/2020	16:50	INSUFICIÊNCIA RESPIRATÓRIA AGUDA; PNEUMONIA VIRAL COMUNITÁRIA E ALZHEIMER
29/06/2020	13:13	OS	FIA 223/2020	82		30/06/2020	04:05	COVID-19 DEVIDO CONSEQUÊNCIA DE HAS
09/06/2020	13:36	IAX	FIA INEXISTE	80		09/06/2020	13:36	CAUSA INDETERMINADA



ANEXO VIII

Listagem de pacientes com tempo de internação - CTI e Clínica

INICIAIS DO NOME DO PACIENTE	DATA ENTRADA	DATA SAÍDA	OBS	PRONTUÁRIO	CTI	TEMPO DE PERMAN. CTI	SEMI INTENSIVA/ LEITO	TEMPO DE PERMAN. SEMI INTENSIVO
GBL	14/05/2020	19/05/2020	ALTA	00047			Q15 L03	5
CADS	07/05/2020	08/05/2020	ALTA	00021			Q20 L01	1
RVGN	07/05/2020	13/05/2020	ALTA	00018			Q16 L01	6
JCSS	12/05/2020	16/05/2020	ALTA	00034	CTI 1 LT01	1	Q21 L01	4
ADCS	05/05/2020	07/05/2020	ALTA	00013			Q11 L03	2
IRP	14/05/2020	15/05/2020	ALTA	00049			Q12 L03	1
NEDS	05/05/2020	14/05/2020	ALTA	00015	CTI 1 LT03	2	Q14 L03	7
CNDS	08/05/2020	18/05/2020	ALTA	00023	CTI 1 LT04	2	Q17 L01	7
CMBMDOG	13/05/2020	17/05/2020	ALTA	00039			Q17 L01	4
JMDS	11/05/2020	15/05/2020	ALTA	00030			Q14 L01	4
FDJDC	07/05/2020	11/05/2020	ALTA	00020			Q15 L01	4
RBDS	08/05/2020	11/05/2020	ALTA	00025			Q19 L01	3
MDGADB	13/05/2020	17/05/2020	ALTA	00041			Q21 L01	4
GVDS	15/05/2020	20/05/2020	ALTA	00053			Q11 L01	5
SAH	07/05/2020	11/05/2020	ALTA	00019			Q18 L03	4
JDF	16/05/2020	21/05/2020	ALTA	00054			Q19 L03	5
JVDS	23/05/2020	26/05/2020	ALTA	00100			Q20 L03	3
MADA	20/05/2020	21/05/2020	ALTA	00083			Q20 L01	1
CBF	18/05/2020	20/05/2020	ALTA	00069			Q09 L03	2
ERDS	04/05/2020	13/05/2020	ALTA	00009			Q14 L03	9
RFDO	06/05/2020	16/05/2020	ALTA	00017	CTI 1 LT05	7	Q19 L03	3
MDRP	03/05/2020	10/05/2020	ALTA	00003			Q18 L01	7
RCB	14/05/2020	18/05/2020	ALTA	00046			Q23 L03	4
GFDS	11/05/2020	19/05/2020	ALTA	00031			Q19 L01	8
HDSS	14/05/2020	19/05/2020	ALTA	00045			Q11 L03	5
APDSL	14/05/2020	19/05/2020	ALTA	00043			Q20 L03	5
ACQDA	18/05/2020	20/05/2020	ALTA	00067			Q21 L01	2
NMDS	10/05/2020	19/05/2020	ALTA	00029	CTI 1 LT04	5	Q09 L01	4
EMB	14/05/2020	21/05/2020	ALTA	00050			Q12 L03	7
WJA	25/05/2020	27/05/2020	ALTA	00111			Q19 L01	2
JCDV	17/05/2020	26/05/2020	ALTA	00062			Q12 L01	9
DGF	11/05/2020	16/05/2020	ALTA	00032			Q19 L01	5
SIDS	04/05/2020	10/05/2020	ALTA	00006			Q14 L01	6
MDCM	17/05/2020	21/05/2020	ALTA	00063			Q20 L01	4
CAFDS	24/05/2020	27/05/2020	ALTA	00110			Q09 L03	3
GDC	22/05/2020	26/05/2020	ALTA	00092			Q11 L03	4
ASDP	08/05/2020	14/05/2020	ALTA	00022	CTI 1 LT03	1	Q16 L03	5
FFDS	21/05/2020	26/05/2020	ALTA	00088			Q15 L03	5
RMFP	21/05/2020	24/05/2020	ALTA	00085			Q17 L01	3

INICIAIS DO NOME DO PACIENTE	DATA DA INTERNAÇÃO	DATA DA ALTA	OBS	PRONTUÁRIO	CTI	TEMPO DE PERMAN. CTI	SEMI INTENSIVA/LEITO	TEMPO DE PERMAN. SEMI INTENSIVO
EDSC	20/05/2020	03/06/2020	ALTA	BAM 00079		4	UI 18/01 - UI 17/03	11
RDSV	24/05/2020	03/06/2020	ALTA	BAM 00106	CTI 2 LT 04	6	UI 18/01	4
MDA	29/05/2020	07/06/2020	ALTA	FIA 72/2020	CTI 02 LT 02	2	UI 2 LT 28	7
AO	22/05/2020	05/06/2020	ALTA	BAM 00094	CTI 2 LT 8	10	UI 12/3	10
MMDS	21/05/2020	07/06/2020	ALTA	BAM 00090	CTI 2 LT 03	5	UI 20/1	12
ECDS	22/05/2020	02/06/2020	ALTA	BAM 00096	CTI 01 LT 7	6	UI 17/03	5
MABC	27/05/2020	03/06/2020	ALTA	BAM 00118	CTI 1 LT 04	4	UI 2 19/01	3
AFDSN	30/05/2020	01/06/2020	ALTA	FIA 74/2020			UI 22/3	2
NCV	06/05/2020	03/06/2020	ALTA	FIA 43/2020			UI 20/3	8
VMB	30/05/2020	02/06/2020	ALTA	FIA 73/2020			UI 20/1	3
JMDS	01/06/2020	02/06/2020	ALTA	FIA 89/2020			UI 22/1	1
LTDS	21/05/2020	03/06/2020	ALTA	BAM 00091			UI 11/3	12
BDSRA	04/06/2020	05/06/2020	ALTA	BAM 00123			UI OBS IND 01	1
GDFB	14/06/2020	16/06/2020	ALTA	FIA 124/2020			UI 20/1	4
MBC	09/06/2020	16/06/2020	ÓBITO	FIA 136/2020	CTI 2 LT 4 - CTI 2 LT 5	23	UI 12/1 - UI 18/3	5
CR	21/05/2020	31/05/2020	ÓBITO	FIA 77/2020	CTI 1 LT 5	3		
VR	04/05/2020	04/06/2020	ÓBITO	BAM 00004	CTI LT 2	30		
LGPD	13/05/2020	28/06/2020	ÓBITO	BAM 00040	CTI 01 LT 01	16		
ES	15/05/2020	02/06/2020	ÓBITO	BAM 00051	CTI 1 LT 10	15	UI 9/3	3
CCDP	03/06/2020	08/06/2020	ÓBITO	FIA 96/2020	CTI 1 LT 10	8		
JRR	04/06/2020	17/06/2020	ÓBITO	FIA 109/2020	CT 1 LT 10	13		
ADAM	05/06/2020	13/06/2020	ÓBITO	FIA 114/2020	CT 2 LT 07	8	UI QT 19/3	1
EDDM	04/06/2020	06/06/2020	ÓBITO	FIA 97/2020	CTI 1 LT 05	1		
LADO	14/06/2020	16/06/2020	ALTA	FIA 124/2020			UI 9/1	2
JPC	09/06/2020	16/06/2020	ALTA	FIA 136/2020	CT 2 LT 08	3	UI 2 24/2	4
RDSB	21/05/2020	31/05/2020	ALTA	BAM 00087			UI 21/3	10
SMDA	06/06/2020	26/06/2020	ALTA	FIA 78/2020			UI 12/3	6
CRDS	09/06/2020	15/06/2020	ALTA	FIA 135/2020	CTI LT 04	1	UI 2 27/1	5
MFDS	09/06/2020	14/06/2020	ALTA	FIA 133/2020	CTI 2 LT 06	1	UI 17/1	4
SCAV	22/05/2020		ALTA	BAM 00093	CTI 02 LT 04	12	UI 11/3	5
HRVDS	05/06/2020	09/06/2020	ALTA	FIA 111/2020	CTI 01 LT 02	1	UI 28/2	3

LHPA	01/06/2020	09/06/2020	ALTA	FIA 88/2020	CTI 1 LT 06	1	UI 27/01	7
ECDS	09/06/2020	11/06/2020	ALTA	FIA 138/2020	CTI LT 10	2	UI 13/3	6
SMMB	01/06/2020	09/06/2020	ALTA	FIA 87/2020	CTI 12 LT 1	1	UI 02 25/1	9
EJNCA	06/06/2020	11/06/2020	ALTA	FIA 117/2020		-	UI 2 24/2	5
RLP	04/06/2020	15/06/2020	ALTA	FIA 108/2020			UI 23/1	11
AMDS	20/05/2020	02/06/2020	ALTA	BAM 00084	CTI 1/8	5	UI 11/3	3
IFDCF	26/05/2020	16/06/2020	ALTA	FIA 41/2020			UI 12/1	22
ELN	31/05/2020	13/06/2020	ALTA	FIA 76/2020	CTI 01 LT 04	8	UI 19/1	5
IIFT	04/06/2020	13/06/2020	ALTA	FIA 106/2020			UI 18/1	9
ELDC	11/06/2020	12/06/2020	ALTA	FIA 144/2020			UI 2 28/1	1
TSG	28/05/2020	03/06/2020	ALTA	FIA 60/2020	CTI LT 06	3	UI 15/1	3
VFCF	16/06/2020	20/06/2020	ÓBITO	FIA 164/2020	CTI	2	UI QT 09/1	3
MDCG	14/06/2020	19/06/2020	ÓBITO		CTI 2 QT 01 LT 07	6		
AAL	18/06/2020	25/06/2020	ÓBITO		CT 2 QT 1 LT5	8		
RRP	12/06/2020	16/06/2020	ÓBITO		CT 2 QT 1 LT5	6		
ESDS	08/06/2020	22/06/2020	ÓBITO		CTI 1 LT 5	15		
MSL	27/05/2020	18/06/2020	ÓBITO		CTI 1 LT 09	22	UI 9/3	23
LDAR	04/06/2020	19/06/2020	ÓBITO	BAM 00124	CTI LT 08	15		
THDS	24/06/2020	27/06/2020	ÓBITO	FIA 203/2020	CTI 1 LT 5	4		
DCDC	11/06/2020	21/06/2020	ALTA	FIA 146/2020			UI 2 29/1	10
OMDS	13/05/2020	10/06/2020	ALTA	BAM 00038	CTI 1 LT 05	12	UI 22/1	18
PRFDS	14/05/2020	13/06/2020	ALTA	BAM 00048	CTI 4	11	UI 19/3	19
MBDS	23/06/2020	27/07/2020	ALTA	FIA 201/2020			UI 2 25/2	4
FFDO	21/06/2020	27/07/2020	ALTA	FIA 183/2020	CTI 1 LT 08	2	UI 2 25/1	5
EDSMJ	11/06/2020	17/06/2020	ALTA	FIA 147/2020	CTI 2 /6	2	UI 15/1	4
CACDR	23/06/2020	27/06/2020	ALTA	FIA 199/2020			UI 13/3	4
DBDS	03/06/2020	30/06/2020	ALTA	FIA 95/2020	CT2 LT 3	9	UI 28/2	20
MMIDC	28/05/2020	30/06/2020	ALTA	FIA 59/2020	CTI 1 LT 8 - CTI 1 LT2	22	UI 27/2 - UI 1 /21	12
EBC	05/06/2020	17/06/2020	ALTA	FIA 112/2020			UI LT 1/ 18	13
MDAM	25/05/2020	24/06/2020	ALTA	BAM 00202	CT2 LT 4	23	UI 9/01	9
RCMM	23/06/2020	25/06/2020	ALTA	FIA 197/2020			UI 17/1	2
MBB	21/06/2020	24/06/2020	ALTA	FIA 187/2020			UI 18/1	3
CAR	30/05/2020	26/06/2020	ÓBITO	FIA 75/2020	CT 2 LT 06	6		

OS		29/06/2020	30/06/2020	ÓBITO	FIA 223/2020	CTI 1 QT 01	1		
IAX		09/06/2020	09/06/2020	ÓBITO		JÁ CHEGOU EM PARADA			
CDSP		17/06/2020	21/06/2020	ALTA	FIA 170/2020			UI 15/1	4
SF		21/06/2020	27/06/2020	ALTA	FIA 185/2020			UI 15/1	7
LPG		31/05/2020	05/06/2020	ALTA	FIA 79/2020			UI 17/01	6
ODAN		16/06/2020	24/06/2020	ALTA	FIA 162/2020			UI 11/01	8
GMS		09/06/2020	16/06/2020	ALTA	FIA 130/2020	CTI LT 01	4	UI 25/2	3
ECS		06/06/2020	23/06/2020	ALTA	FIA 121/2020	CTI 2/8	3	UI 2 28/1	4
IJS		24/05/2020	03/06/2020	ALTA	FIA 36/2020	CTI 2 LT 06	2	UI 9/1	17
JFCJ		17/06/2020	21/06/2020	ALTA	FIA 169/2020			UI 15/3	4
MJPC		18/06/2020	21/06/2020	ALTA	FIA 173/2020			UI 18/3	3
WVDM		16/06/2020	23/06/2020	ALTA	FIA 163/2020			UI 28/1	7
BVS		13/06/2020	25/06/2020	ALTA	FIA 152/2020			UI 2 29/2	13
DDAR		04/06/2020	15/06/2020	ALTA	FIA 107/2020			UI 2 23/2	11
VLADN		15/06/2020	21/06/2020	ALTA	FIA 158/2020			U2 LT 25/1	6
AFDS		21/05/2020	24/06/2020	ALTA	BAM 00089			UI LT 11/01	21
ACDCR		10/06/2020	30/06/2020	ALTA	FIA 142/2020	CTI 01 LT 04	12	UI 23/1	8
JAI		03/06/2020	19/06/2020	ALTA	FIA 94/2020			UI 2 LT 25	19



ANEXO IX

Mapa de Flebite

Mapa de Flebite Mês de Maio e junho 2020

Setor	Nome do Paciente	Data da visualização	Tipo de tratamento	Aspecto	Justificativa
Semi intensiva 1	Sirleia Anselmo Hernandes	22/05/20 Setor	Compressa morna no local, e analgésico e elevação do membro	Hiperemia com melhora	Em uso de antibiótico terapia por tempo prolongado
Semi intensiva 1	Maria das graças Amaral de Barros	15/05/20 Setor	Compressa morna no local, e analgésico	Hiperemia com melhora	Em uso de antibiótico terapia por tempo prolongado
Semi intensiva 2	Ana Fatima de Souza	10/06/20 Setor	Compressa morna no local, e analgésico	Hiperemia com melhora	Em uso de antibiótico terapia por tempo prolongado

Luciana de Souza
CCIH / SCIH
COREN-RJ 169 327 ENF

Victor Vieira de Souza
Coordenador de Enfermagem
COREN-RJ 298.571

SCIH.

Victor Vieira de Souza
Coordenador de Enfermagem
COREN-RJ 298.571
COORDENADOR DE ENFERMAGEM



ANEXO X

Mapas das Lesões de Pele



Mapa das Lesões de Pele Mês de Maio 2020

Setor	Nome do Paciente	Tipo de lesão / local	Data da abertura	Tipo de tratamento	Aspecto	Justificativa
CT1 Leito 01	Luiz Gonzaga P Duarte	LPP região sacra est. II	21/05/20 Setor	AGE	Piora (Óbito)	Instabilidade hemodinâmica, amina em dose alta, dieta zero, Braden alto
CT1 Leito 10	Wanderley Ribeiro	LPP região Sacra est.II granulação	22/05/20 Setor	AGE	Piora (Óbito)	Instabilidade hemodinâmica, amina em dose alta, dieta zero, Braden alto
CT2 Leito	Carmelita Maria de carvalho	LPP região Sacra est.II granulação e fibrina	12/06/20 Setor	AGE	Melhora	Instabilidade hemodinâmica, amina em dose alta, dieta zero, Braden alto
CT2 Leito 5	Ocimar Monteiro da Carvalho	Sacra est. II fibrina	21/05/20 Setor	AGE	Piora	Instabilidade hemodinâmica, amina em dose alta, dieta zero, Braden alto

Luciana de Souza
Estomoterapeuta
COREN-RJ 169.327 ENF

Comissão curativo.



Mapa das Lesões de Pele Mês de Junho 2020

Setor	Nome do Paciente	Tipo de lesão / local	Data da abertura	Tipo de tratamento	Aspecto	Justificativa
CTI	Marcia da Silva Miguel	LPP região sacra est. II Fibrina	Setor	kolagenase	Piora (Óbito)	Má perfusão e uso de amina dose elevada, Braden moderado
CTI	Anderson Clayton da Silva	LPP sacra est. II Tecido granulação	Setor	Aquacel	Melhora	Instabilidade hemodinâmica e amina dose elevada Braden Alto
CTI	Euclides Dias cunha	LPP sacra est. II Tecido granulação	Setor	AGE	Estável	Instabilidade hemodinâmica, pronação e dieta zero Braden alto
CTI	Jaziz Maria dos Santos	LPP calcâneos est. II Tecido granulação	Setor	AGE	Melhora	Em uso de amina, e instabilidade hemodinâmica, restrita mobilização no leito. Braden alto
CTI	Darcyr de Alvarenga Ramo	LPP região sacra est. II Tecido fibrina	Setor	kolagenase	Melhora	Instabilidade hemodinâmica, pronação e dieta zero Braden medio
CTI	Ricardo da silva	LPP região sacra est. II tessular superficial e tecido granulação	Setor	Kolagenase	Estável	Restrito mobilização. Em uso de amina. Braden Moderado /alto
CTI	Jose Roberto Raimundo	LPP região glúteo D e E est. II Tecido granulação	Setor	AGE	Melhora	Instabilidade hemodinâmica, pronação e

Luciana de Souza
Estomoterapeuta
COREN-RJ 169.827 ENF



COREN-RJ 169.327 ENF
 Estomoterapeuta
 Luciana de Souza

						dieta zero Braden alto
CTI	Marli de almeida Moreira	LPP região sacra II com tecido fibrina + granulação	Setor	AGE	Piora (Óbito)	Instabilidade hemodinâmica. Braden Alto
Semi	Romeo D'Andréa Vairo	LPP Tibia E (flictema rompido)	Setor	AGE	Melhora	Não tolera mudança de decúbito devido a dor Braden Moderado
Semi	Maria Barbosa Correa	Sacra est.II (Dermatite de contato)	Setor	AGE + Hipoglós	Piora	Umidade, e escabiose paciente causando abrasão. Braden Moderado

Luciana de Souza
 Estomoterapeuta
 COREN-RJ 169.327 ENF

Comissão curativo



ANEXO XI

Atividades da Diretoria de Ensino & Pesquisa

ATIVIDADES DA DIRETORIA DE ENSINO E PESQUISA

DATA	ATIVIDADES
21/5	Elaboração de Fluxo de Atendimento Covid no nível ambulatorial e pré-hospitalar
28/5	<ul style="list-style-type: none"> . Reunião e discussão sobre o Fluxo Covid 19 ambulatorial e pré-hospitalar com a equipe do CTI do HMCG, envio para análise do subsecretário. . Análise e aprovação de projeto de pesquisa do Dr. Humberto Vilanova sobre Covid 19 e Terapia Intensiva, encaminhado ao CEP do Hospital Antonio Pedro UFF.
31/5	Reunião com Dr Celso Pansera do ICTIM sobre a possibilidade de encomenda tecnológica acerca de mecanismo de oxigenação não invasiva para pacientes em terapia intensiva Covid 19.
4/6	<ul style="list-style-type: none"> . Análise da proposta para encomenda tecnológica de mecanismo de oxigenação não invasiva para pacientes em terapia intensiva com os membros do ICTIM e os médicos responsáveis pela Terapia Intensiva do HMCG. . Reunião com a Diretoria Executiva do HMCG e os representantes da empresa Berkeley sobre treinamento e educação permanente.
8/6	. Elaboração de minuta para início dos trâmites da encomenda tecnológica ao ICTIM. Enviada para Diretoria Executiva do HMCG que enviou para a Secretaria Municipal de Saúde de Maricá.
10/6	. Análise da minuta enviada pelo subsecretário de saúde para início dos trâmites da encomenda tecnológica ao ICTIM. Feitas as alterações técnicas e devolvida para a subsecretaria.
15/6	Elaboração de projeto de Regimento de Centro de Estudos para o HMCG, reunião conjunta com a Diretoria Técnica do HMCG e Coordenador da Equipe Multidisciplinar do HMCG.
17/6	Finalização do projeto do Regimento de Centro de Estudos para o HMCG, encaminhado à Diretoria Executiva e à Diretoria Técnica do HMCG.
24/6	<ul style="list-style-type: none"> . Reunião com representantes da Empresa Berkeley e análise do seu portfolio e cursos para futuro planejamento e adequação às necessidades do HMCG. . Reunião com representante do ICTIM para planejamento do processo de encomenda tecnológica do dispositivo de oxigenação não invasiva, criação de Equipe de Planejamento da Contratação da Encomenda.
1/7	. Participação na reunião interdisciplinar da Comissão de Infecção Hospitalar.
6/7	. Reunião com a Enfermeira responsável pelo setor de Qualidade. Criação de fluxo de trabalho em conjunto com a Educação permanente e a Diretoria de Ensino e Pesquisa.



ANEXO XII

Relatório Centro de Imagem

COMPETÊNCIA: JUNHO/2020

RELATÓRIO DE ATIVIDADES

HOSPITAL MUNICIPAL DR. ERNESTO
CHE GUEVARRA

Lucas Kaddarolle
RMSCAN SERVIÇOS MÉDICOS LTDA



RELATÓRIO DE GERENCIAL

Hospital	Hospital Municipal Dr. Ernesto Che Guevara
Setor:	Centro de Imagem
Competência	Junho / 2020

Este relatório consiste na apresentação e análise estatística de atendimentos, procedimentos e serviços realizados no mês de junho de 2020, no Centro de Imagem do Hospital Municipal Che Guevara, Município de Maricá, no estado do Rio de Janeiro, no Brasil. Sua população é 31.476.

A organização social CEPP é a gestora do HOSPITAL MUNICIPAL DR ERNESTO CHE GUEVARA e a empresa RMSCAN é a contratada responsável pela gestão do serviço de diagnóstico por imagem.

OBJETO DO CONTRATO:

O contrato firmado entre a empresa RM SCAN SERVIÇOS MÉDICOS LTDA e o CENTRO DE EXCELÊNCIA EM POLÍTICAS PÚBLICAS tem por finalidade a Gestão Compartilhada do Centro de Imagem nas modalidades de Tomografia Computadorizada, Radiologia Convencional e Centro Cirúrgico, Broncoscopia, Ultrassonografia e Doppler, Endoscopia Digestiva Alta e Ecocardiograma.

INAUGURAÇÃO:

A unidade hospitalar foi inaugurada no dia 01 de maio de 2020, ela está funcionando para o controle e combate ao COVID-19, desde então o Centro de Imagem vem trabalhando atendendo as demandas internas do Hospital, o serviço de diagnóstico tem como objetivo atender a demanda de exames radiológicos garantindo acesso integral, universal e gratuito



a toda população usuária de modo descentralizado e hierarquizado como determina as normas e diretrizes do SUS.

A empresa RMSCAN assumiu a gestão dos serviços de imagem e vem trabalhando juntamente com o CENTRO DE EXCELÊNCIA EM POLÍTICAS PÚBLICAS na execução das atividades prevista em contrato.

DA EXECUÇÃO DOS SERVIÇOS

Os serviços são prestados 7 (sete) dias por semana, de domingo a domingo, inclusive em feriados.

PARQUE TECNOLÓGICO

Todo parque tecnológico é fornecido pelo Hospital Municipal Che Guevara, somente os CR's, bem como as impressoras e o Raios X (que está emprestado) são fornecidos pela RMSCAN. Não houve nenhuma manutenção corretiva na competência de junho de 2020, o Centro de Imagem segue operante desde então.

ESCALA DOS PROFISSIONAIS

Os profissionais trabalharam de acordo com a escala abaixo:

ESCALAS SETOR ENDOSCOPIA / COLONOSCOPIA
 SETOR: CENTRO DE IMAGEM - RM SCAN DIAGNÓSTICOS POR IMAGEM LTDA CNPJ.
 26.550.803/0001-03

MÊS: JUNHO ANO: 2020

Vínculo	NOME COMPLETO	Nº DO REGISTRO PROFISSIONAL	ESCALA																														Horário		Característica do Serviço	OBS	
			1	2	3	4	5	6	7	8	9	10	11	12	13	14	15	16	17	18	19	20	21	22	23	24	25	26	27	28	29	30	Início	Fim			
			SE	TE	QU	QU	SE	SA	DO	SE	TE	QU	QU	SE	SA	DO	SE	TE	QU	QU	SE	SA	DO	SE	TE	QU	QU	SE	SA	DO	SE	TE	QU	QU			
SCP	Dr Henrique de Carvalho Falcão	5290377-9	x																															7:00	19:00	P	
SCP	Dr Nilton Gomes de Figueiredo Júnior	5292764-3		x																														7:00	19:00	P	
SCP	Dr Rafael de Araújo Medina	52 78779-5			x																													7:00	19:00	P	
SCP	Dr Jorge Ribeiro da Cunha Júnior	52807532				x																												7:00	19:00	P	
SCP	Dr Maicon Lima Antonio	52-928747					x																											7:00	19:00	P	

OBSERVAÇÃO: A ESCALA APRESENTADA ACIMA PODE SOFRER VARIÁÇÕES DEPENDENDO DA NECESSIDADE DOS NOSSOS SOCIOS.



ESCALAS SETOR ENDOSCOPIA / COLONOSCOPIA

SETOR: CENTRO DE IMAGEM - RM SCAN DIAGNÓSTICOS POR IMAGEM LTDA CNPJ.
26.550.803/0001-03

MÊS: JUNHO ANO: 2020

Vínculo	NOME COMPLETO	Nº DO REGISTRO PROFISSIONAL	ESCALA																														Horário		Característica do Serviço	OBS
			1	2	3	4	5	6	7	8	9	10	11	12	13	14	15	16	17	18	19	20	21	22	23	24	25	26	27	28	29	30				
			SE G	TE R	QU A	Q UI	SE X	SA B	DO M	SE G	TE R	QU A	Q UI	SE X	SA B	DO M	SE G	TE R	QU A	Q UI	SE X	SA B	DO M	SE G	TE R	QU A	Q UI	SE X	SA B	DO M	SE G	TE R				
Início	Fim																																			
SCP	Dra Polyana Siqueira	52.89218-1	x																													7:00	19:00	P		
SCP	Dra Natassia de Castro	521003216		x																												7:00	19:00	P		
SCP	Dr Paulo Roberto Correia	52755443			x																											7:00	19:00	P		
SCP	Dr Paulo Roberto Correia	52755443				x																										7:00	19:00	P		
SCP	Dr Marcos Filipe Marinho e Campos	52104130-4					x																									7:00	19:00	P		
SCP	Dra Ana Paula Fabiano	52609783																														7:00	19:00	P		
SCP	Dr Ricardo Augusto de Souza	520114993																														7:00	19:00	P		

OBSERVAÇÃO: A ESCALA APRESENTADA ACIMA PODE SOFRER VARIÁÇÕES DEPENDENDO DA NECESSIDADE DOS NOSSOS SÓCIOS.

ESCALAS SETOR ENDOSCOPIA / COLONOSCOPIA

SETOR: CENTRO DE IMAGEM - RM SCAN DIAGNÓSTICOS POR IMAGEM LTDA CNPJ.
26.550.803/0001-03

MÊS: JUNHO ANO: 2020

Vínculo	NOME COMPLETO	Nº DO REGISTRO PROFISSIONAL	ESCALA																														Horário		Característica do Serviço	OBS
			1	2	3	4	5	6	7	8	9	10	11	12	13	14	15	16	17	18	19	20	21	22	23	24	25	26	27	28	29	30				
			SE G	TE R	QU A	Q UI	SE X	SA B	DO M	SE G	TE R	QU A	Q UI	SE X	SA B	DO M	SE G	TE R	QU A	Q UI	SE X	SA B	DO M	SE G	TE R	QU A	Q UI	SE X	SA B	DO M	SE G	TE R				
Início	Fim																																			
SCP	Dr Wellington Serra Botelho	52.89898-8	x	x	x	x	x																									7:00	19:00	P	sobre aviso	

OBSERVAÇÃO: A ESCALA APRESENTADA ACIMA PODE SOFRER VARIÁÇÕES DEPENDENDO DA NECESSIDADE DOS NOSSOS SÓCIOS.

METAS DE EXAMES

Foram realizados 172 exames de raios x, conforme gráfico abaixo:

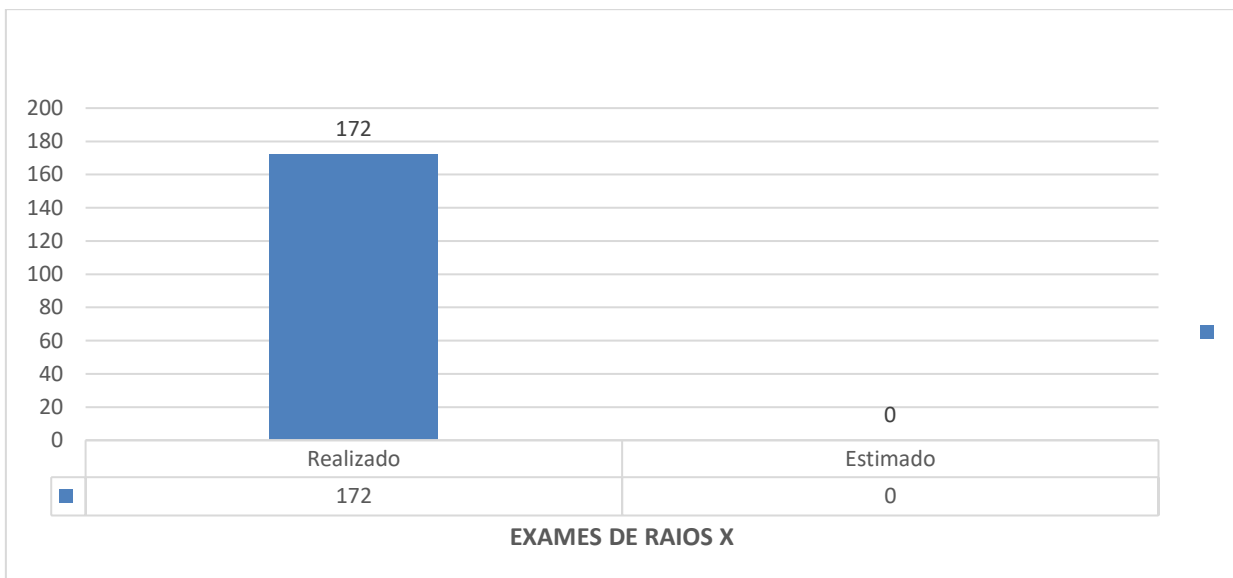

Foram realizados 20 exames de ultrassonografia, conforme gráfico abaixo:

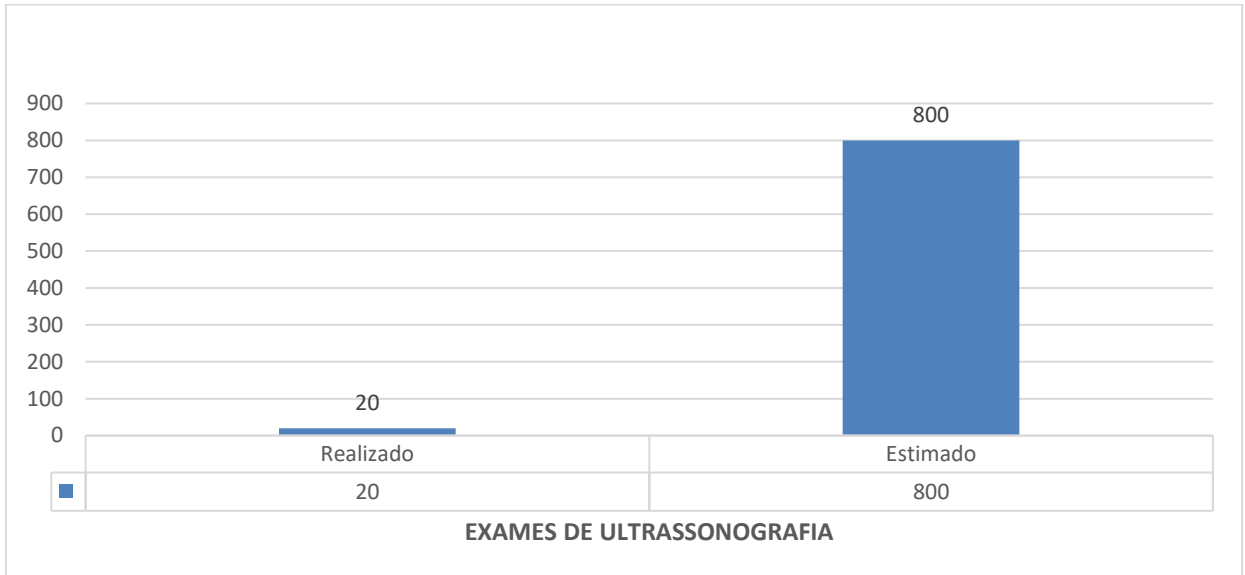



Foram realizados 02 exames de endoscopia digestiva alta, conforme gráfico abaixo:

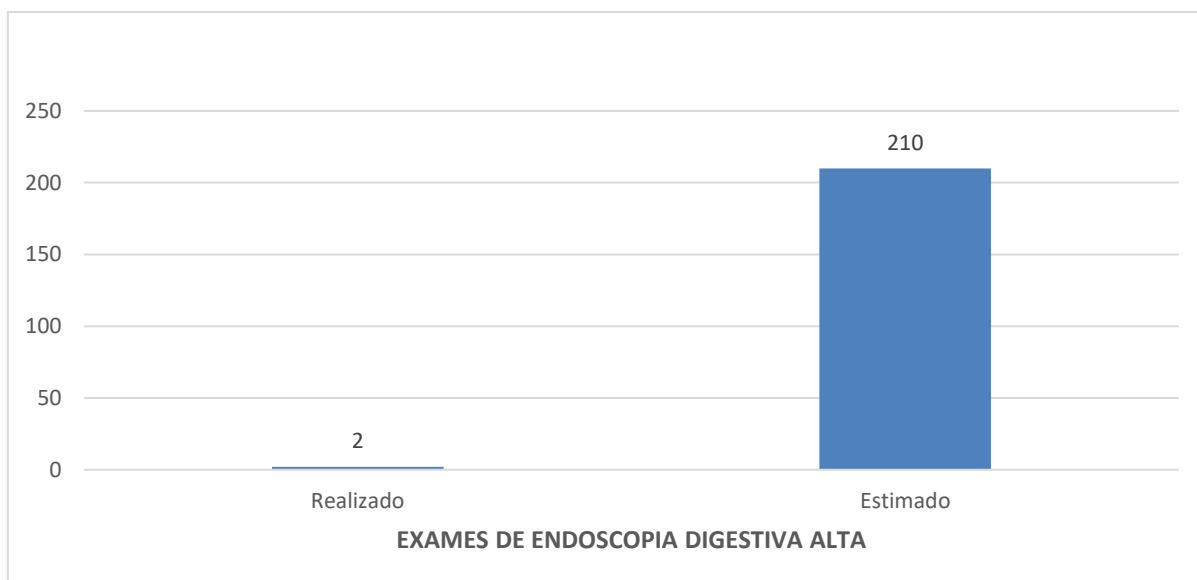

Foram realizados 50 exames de ecocardiograma, conforme gráfico abaixo:

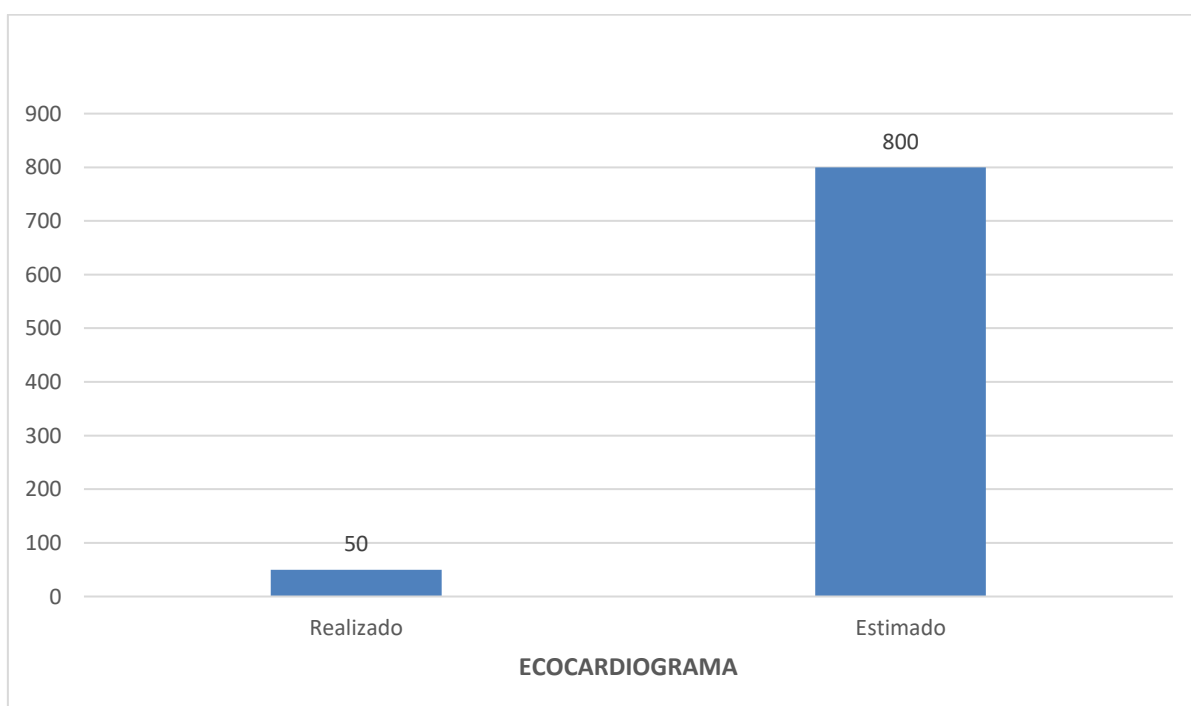



A RMSCAN preza a segurança de todos, com isso disponibilizamos equipamentos de proteção individual como avental de chumbo, protetor de tireoide e gônadas, que ficam sempre à disposição, sejam técnicos, pacientes ou acompanhantes, conforme exige o Programa de Proteção Radiológica.



Como também, diariamente são feitas orientações sobre a importância da utilização dos equipamentos de proteção individual, sendo esta considerada a principal barreira de proteção contra o risco a radiação ionizante, mantendo assim a segurança de toda equipe envolvida na prestação de serviços.

Na sala aonde operamos as imagens de Raios X podemos encontrar a portaria de número 453, devidamente exposta conforme exigências do Ministério da Saúde, ainda, os relatórios de dosimetria e os demais, sendo estes, dispostos em uma pasta arquivo onde são colocados à disposição de todos os nossos profissionais técnicos para leitura a qualquer momento.

Na última medida dosimétrica realizada pela PRORAD não houve nenhuma alteração nas dosagens, assim nos garantindo completo controle das doses radioativas e sempre dentro dos padrões de excelência.

CONSIDERAÇÕES FINAIS

Nossos atendimentos são das mais variadas demandas de uma forma humanizada, tratando com respeito e dignidade para com nossa sociedade, com excelente resolução e precisão, com eficiência na agilidade dos exames prestando assim um serviço diferenciado e de qualidade aos pacientes.

Buscamos melhorias contínuas, com o aperfeiçoamento técnico, seguindo o protocolo de realização de exames, bem como, os fluxos de solicitação e de realização deles.

Nossos objetivos são claros como: realizar exames com excelente resolução, ecologicamente corretos e com rapidez na entrega, uma vez que, estamos prestando serviço em uma unidade emergencial; reduzir ao máximo o número de exames/películas impressas e/ou desperdiçadas e, prestar um serviço de qualidade, minimizando o risco de danos ao paciente e exposição a radiações desnecessárias.

Documento elaborado por:

Antonino Só
Gerente Operacional



ANEXO XIII

Formulário de Pesquisa de Satisfação

PESQUISA DE SATISFAÇÃO DO USUÁRIO

Sexo

- Masculino
- Feminino

Faixa etária

- Menos de 18 anos
- 18 a 30 anos
- 31 a 45 anos
- 46 a 60 anos
- 61 anos ou mais

Em que setor você passou a maior parte do tempo da sua internação

- CTI 1
- CTI 2
- Unidade Semi intensiva

Com relação ao atendimento recebido no Hospital Municipal Dr. Ernesto Che Guevara, responda as perguntas a seguir:

	EXCELENTE	MUITO BOM	BOM	RUIM	PESSIMO
com relação a qualificação e experiência da equipe médica	<input type="radio"/>	<input type="radio"/>	<input checked="" type="radio"/>	<input type="radio"/>	<input type="radio"/>
com relação a gentileza e atenção da equipe médica	<input type="radio"/>	<input type="radio"/>	<input checked="" type="radio"/>	<input type="radio"/>	<input type="radio"/>
com relação a habilidade técnica da equipe de enfermagem	<input type="radio"/>	<input type="radio"/>	<input checked="" type="radio"/>	<input type="radio"/>	<input type="radio"/>
com relação a disponibilidade da enfermagem aos chamados	<input type="radio"/>	<input type="radio"/>	<input checked="" type="radio"/>	<input type="radio"/>	<input type="radio"/>
Exames e procedimentos foram completamente explicados	<input type="radio"/>	<input type="radio"/>	<input checked="" type="radio"/>	<input type="radio"/>	<input type="radio"/>
Como avalia as condições das instalações físicas	<input type="radio"/>	<input type="radio"/>	<input checked="" type="radio"/>	<input type="radio"/>	<input type="radio"/>
como avalia a limpeza do setor	<input type="radio"/>	<input type="radio"/>	<input checked="" type="radio"/>	<input type="radio"/>	<input type="radio"/>

Em uma escala de 1 a 5 , avalie sua satisfação com o hospital e os cuidados recebidos

5	4	3	2	1
Muito satisfeito	satisfeito	razoavelmente satisfeito	pouco satisfeito	insatisfeito

Você indicaria esta unidade para um familiar

- Sim
- Não



ANEXO XIV

Relatório de implantação do NIR e ações realizadas

Relatório de implantação do NIR e ações realizadas

Seguem listadas as ações realizadas na implantação do NIR HMECG:

- Criação do censo de pacientes no aplicativo DRIVE compartilhado com todos os interessados em tempo real. Preenchida pelo enfermeiro plantonista, sendo atualizadas quaisquer alterações dos pacientes internados;
- Criação do censo hospitalar e sumário, disponibilizado nos grupos de profissionais três vezes ao dia conforme acordo com direção do hospital;
- Criação da planilha de monitoramento de internações;
- Criação de planilha de monitoramento de altas;
- Criação de planilha de monitoramento de óbitos;
- Criação de planilha para a monitoramento de transferências internas e externas;
- Criação planilha de monitoramento de saída das ambulâncias;
- Criação de planilha de solicitações negadas;
- Criação de planilha de monitoramentos de pareceres;
- Criação de planilha de exames e procedimentos agendados;
- Criação de planilha de indicadores mensais, preenchida através de dados das planilhas descritas anteriormente;
- Preenchimento do livro de internação e alta;
- Elaboração de POPs (Procedimento operacional padrão) do NIR da unidade.
- Educação continuada nos sistemas SER e SALUX;
- Recebimento e encaminhamento dos e-mails de solicitações de vagas ao médico líder para apreciação.

Internações realizadas no hospital Municipal dr. Ernesto Che Guevara:

ORIGEM DAS INTERNAÇÕES	MAIO
HOSPITAL CONDE MODESTO LEAL	61
UPA MARICÁ	39
SMS TANGUÁ	2
POLO ITAGUAI	1
UPA ITABORAI	3
UPA RIO BONITO	3
UPA COLUMBANDÊ	1
UPA SILVA JARDIM	1
TOTAL DE INTERNAÇÕES	111

Fonte: Planilha de monitoramento de internações

Coordenação: Enfº Leonardo Queiroz

ORIGEM DAS INTERNAÇÕES	JUNHO
HOSPITAL CONDE MODESTO LEAL	30
UPA MARICÁ	19
HOSPITAL MUNICIPAL CARLOS TORTELLY	1
UPA CASIMIRO DE ABREU	1
HOSPITAL MUNICIPAL RODOLPHO PERISSE	1
UPA SÃO PEDRO DA ALDEIA	1
UPA ITABORAI	2
SMS TANGUA	7
UPA SILVA JARDIM	1
UPA ARARUAMA	1
TOTAL DE INTERNAÇÕES	64

Fonte: Planilha de monitoramento de internações

Coordenação: Enfº Leonardo Queiroz

OBS.: DADOS REFERENTES ATÉ O DIA 28/06/2020.

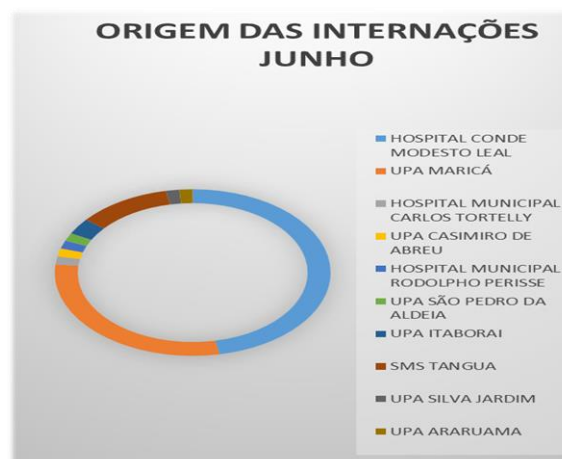
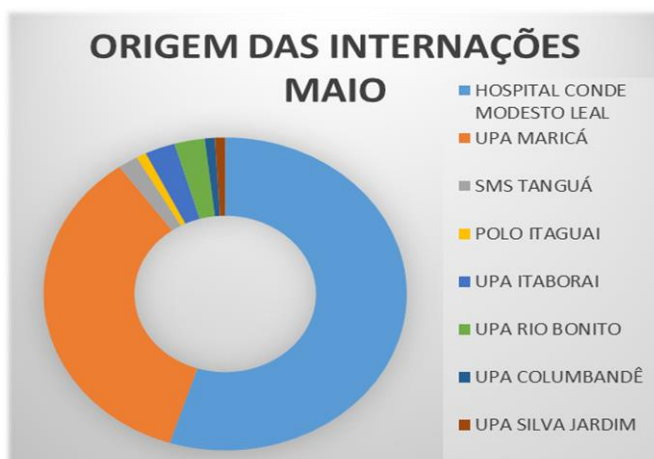

INDICADORES / MAIO

TAXA DE OCUPAÇÃO MENSAL:	66,4%
TOTAL DE INTERNAÇÕES MENSAIS	111
TAXA DE MORTALIDADE MENSAL:	24,05%
TOTAL DE ÓBITOS MENSAIS	19
TOTAL DE OBITO MENOR QUE 48 HORAS	6
TAXA DE MORTALIDADE INSTITUCIONAL	16,46%
TAXA DE ALTAS MENSAL:	7,5%
TOTAL DE ALTAS MENSAIS	60
TOTAL DE TRANSFERÊNCIA EXTERNA	0
TOTAL DE EVASÕES	0
TOTAL DE SAÍDAS	79
TEMPO MÉDIO DE PERMANÊNCIA/ DIA	9,0

UTI

MORTALIDADE UTI	29,55%
TEMPO MÉDIO DE PERMANÊNCIA/ UTI	7,39

SEMI

MORTALIDADE SEMI	0,00%
TEMPO MÉDIO DE PERMANÊNCIA/ SEMI	5,39

INDICADORES / JUNHO

TAXA DE OCUPAÇÃO MENSAL:	65,0%
TOTAL DE INTERNAÇÕES MENSAIS	65
TAXA DE MORTALIDADE MENSAL:	23,3%
TOTAL DE ÓBITOS MENSAIS	17
TOTAL DE OBITO MENOR QUE 48 HORAS	1
TAXA DE MORTALIDADE INSTITUCIONAL	23,6%
TAXA DE ALTAS MENSAL:	6,4%
TOTAL DE ALTAS MENSAIS	56
TOTAL DE TRANSFERÊNCIA EXTERNA	7
TOTAL DE EVASÃO	0
TOTAL DE SAÍDAS	80
TEMPO MÉDIO DE PERMANÊNCIA/ DIA	12,5

UTI

MORTALIDADE UTI	32,69%
TEMPO MÉDIO DE PERMANÊNCIA/ UTI	7,83

SEMI

MORTALIDADE SEMI	0,00%
TEMPO MÉDIO DE PERMANÊNCIA/ SEMI	7,4

Enf. Leonardo Queiroz

Coord. NIR HMECG



ANEXO XV

Ferramenta nacional para Benchmarking através do site da AMIB

FERRAMENTA NACIONAL PARA BENCHMARKING ATRAVÉS DO SITE DA AMIB

Utilidade na avaliação de desempenho

Moderada: pacientes com COVID-19 podem ter longa internação na UTI e apresentar gravidade variável. A avaliação frequente da mortalidade pode subestimar o desempenho da UTI

Utilizamos a ferramenta nacional para Benchmarking através do site da AMIB – UTIs Brasileiras, disponível no link <http://www.utisbrasileiras.com.br/sari-covid-19/benchmarking-covid-19/>

 Hospitais, UTIs Adulto, Leitos e Fluxo de Pacientes Período: 01/03/2020 – 31/05/2020 (consulta realizada em 03/06/2020)			
	Todos	Privados	Públicos
Hospitais	452	323	129
UTIs Adulto	977	687	290
Leitos	14.382	10.432	3.950
Todas as internações na UTI			
Total	114.688	89.494	25.194
SARI	29.149	23.422	5.727
COVID-19	16.399	13.463	2.936
Taxa de ocupação			
Total	75,4%	75,1%	76,2%
SARI	26,0%	27,2%	22,3%
COVID-19	20,0%	20,5%	17,8%
Tempo médio de permanência (dias)			
Total	7,2	6,8	8,7
SARI	8,9	8,8	9,6
COVID-19	9,8	9,6	10,7

Fonte: Epimed Monitor



Características Clínicas e **Gravidade à Internação** – Todas as internações na UTI

Período: 01/03/2020 – 31/05/2020

(consulta realizada em 03/06/2020)

Hospitais	SARI			COVID-19		
	Todos	Privados	Públicos	Todos	Privados	Públicos
Internações novas	29.149	23.422	5.727	16.399	13.463	2.936
Sexo						
Masculino	56,6%	56,7%	56,3%	60,1%	60,6%	57,8%
Feminino	43,4%	43,3%	43,7%	39,9%	39,4%	42,2%
Idade (anos)*						
≥65a	51,1%	50,9%	49,0%	42,7%	42,4%	43,9%
≥80a	20,5%	22,5%	12,2%	14,6%	15,7%	9,3%
Comorbidades	75,6%	76,2%	75,0%	73,4%	73,3%	73,5%
Frágil (MFI≥3)	23,3%	24,3%	19,0%	18,0%	18,6%	15,1%
SAPS 3 *	52,5	51,6	56,3	50,1	49,4	53,2
SOFA *	3,5	3,0	6,1	3,4	3,1	5,7

* Média

Fonte: Epimed Monitor

É importante observar que a amostra analisada compreendem mais de 15.000 pacientes sendo só na rede pública 2.936.



Uso de Suporte na Unidade de Principais Desfechos – Internações com desfechos na UTI

Período: 01/03/2020 – 31/05/2020

(consulta realizada em 03/06/2020)

Hospitais	SARI			COVID-19		
	Todos	Privados	Públicos	Todos	Privados	Públicos
Saídas da UTI	26.821	21.790	5.031	13.941	11.608	2.333
VNI	14,4%	15,2%	11,2%	13,8%	14,8%	8,8%
VM	39,8%	34,0%	64,7%	41,8%	36,8%	66,5%
VM (dias) *	9,2	9,8	7,9	10,2	10,7	8,6
VM > 7 dias	48,5%	51,9%	40,9%	54,3%	57,7%	45,1%
Aminas	30,5%	26,5%	47,8%	31,5%	28,1%	48,6%
Suporte renal	10,8%	9,7%	15,8%	13,8%	12,3%	21,0%
Internação na UTI (dias) *	7,3	7,2	7,7	7,6	7,6	7,7
> 7 dias	31,0%	30,2%	34,7%	34,4%	34,0%	36,9%
> 21 dias	6,0%	6,1%	6,0%	6,4%	6,6%	5,6%
Internação hospitalar (dias) *	14,1	14,2	13,7	14,0	13,9	14,5
>30 dias	8,6%	8,8%	7,3%	7,6%	7,9%	5,9%
Mortalidade na UTI	22,6%	18,7%	39,3%	22,6%	19,5%	38,4%
Mortalidade hospitalar						
Todos os pacientes	33,9%	28,7%	56,3%	32,7%	28,2%	54,9%
Pacientes ventilados	66,2%	64,2%	70,7%	65,5%	63,6%	70,5%
TMP, SAPS 3**	1,31	1,18	1,69	1,56	1,42	2,02

* Média

** Taxa de mortalidade padronizada

Fonte: Epimed Monitor

Visto que a mortalidade no hospital nos últimos dois meses foi respectivamente 24,1 em maio e 24,7 em junho, que as unidades participantes são unidades já constituídas e com histórico gerencial desenvolvido e que nossa unidade tem 60 dias de atividade. É de ser exaltado os resultados obtidos frente os desafios impostos pela circunstância.



ANEXO XVI

Quadro Geral de indicadores

Quadro 01 – Incentivo à Gestão da Unidade Hospitalar		Meta	mai/20		jun/20	
			Produção	Resultado	Produção	Resultado
Indicador		Meta	mai/20		jun/20	
			Produção	Resultado	Produção	Resultado
1 - Manutenção das atividades das Comissões de Prontuário	Atas e relatórios de comissão de prontuário inserida no PEP no período	100%	1 1	100,0%	1 1	100,0%
2 - Proporção de profissionais de saúde cadastrados (Acompanhamento do cadastramento e atualização no CNES)	Σ nº de profissionais cadastrados no prontuário com correspondência CNES	≥ 95%	177	83,5%	459	95,0%
	Σ nº de profissionais cadastrados no prontuário * 100		212		483	
3 - Somatório das despesas pagas no vencimento pelo total de despesas no período	Valor de despesas pagas no vencimento	≥ 80%	R\$ 13.125.074,52	100,0%	R\$ 7.405.315,36	100,0%
	Valor total de despesas no período		R\$ 13.125.074,52		R\$ 7.405.315,36	
4 - Relação do gasto administrativo em relação ao total de gastos	Σ valor gasto com a rubrica gestão da RUE no trimestre	Máx. 7%	R\$ 4.890,15	0,04%	R\$ 18.404,89	0,25%
	Σ valor total gasto no trimestre conforme prestação de contas * 100		R\$ 13.125.074,52		R\$ 7.405.315,36	
5 - Índice de apresentação de AIH	nº total de AIH apresentadas no mês	≥ 95%	78	98,7%	78	0,0%
	nº total de saídas no mês incluindo óbitos		79		70	
	nº total de internações mês * 100		111		70	
6 - Taxa de rejeição de AIH	Número de AIH rejeitada	≤ 5%	0	0,0%	Dado indisponível em 10/07/2020	NA
	Número de AIH apresentada * 100		78		Dado indisponível em 10/07/2020	
7 - Percentual de prontuários contendo guia Pós alta para Atenção Primária	nº de prontuários contendo guia pós alta hospitalar	100%	60	100,0%	Dado indisponível em 10/07/2020	NA
	total de prontuários de altas * 100		60		Dado indisponível em 10/07/2020	
8 - Percentual de óbitos institucionais analisados pela Comissão de Óbitos	nº de óbitos analisados pela Comissão de Óbitos * 100	100%	19	100,0%	20	100,0%
	nº de óbitos ocorridos no mês		19		20	

Quadro 02 – Incentivo à Qualificação da Unidade de Saúde		Meta		maí/20		jun/20	
Indicador		Meta	Produção	Resultado	Produção	Resultado	Resultado
1 - Média de permanência no CTI	\sum nº de pacientes dia nº de saídas	15 dias	325 44	7,39	432 55	7,85	7,85
2 - Média de permanência na Clínica Médica	\sum nº de pacientes dia nº de saídas	15 dias	388 72	5,39	529 73	7,25	7,25
3 - Média de permanência na Clínica Cirúrgica	\sum nº de pacientes dia nº de saídas	5 dias	NA NA	NA	NA NA	NA	NA
4 - Média de permanência na Pediatria	\sum nº de pacientes dia internados na Pediatria nº de saídas da Pediatria	15 dias	NA NA	NA	NA NA	NA	NA
5 - Taxa de Mortalidade Hospitalar (fator gravidade)	\sum nº óbitos em pacientes internados \sum nº de saídas *100	$\leq 10\%$	19 79	24,05%	20 81	24,7%	24,7%
6 - Taxa de Mortalidade Institucional (fator hospitalar)	\sum nº óbitos em pacientes internados (após 48hs) \sum nº de saídas *100	$\leq 7\%$	13 79	16,46%	18 81	22,2%	22,2%
7 - Índice de infecção em acesso venoso	Total de infecções de corrente sanguínea em pacientes submetidos a CVC total de dias de todos os pacientes que permaneceram com CVC no período considerado*1000	$\leq 10/1000$	0 261	0,00	0 287	0,00	0,00
8 - Índice de pneumonia associada a ventilação mecânica (PAV precoce)	Total de pneumonias em pacientes com PAV com início em período considerado total de dias de todos os pacientes em ventilação mecânica no mesmo período analisado *1000	$\leq 8/1000$	0 265	0,00	0 245	0,00	0,00

Indicador		Meta	mai/20		jan/20	
			Produção	Resultado	Produção	Resultado
1 - Índice de flebite	nº de casos de flebite no período		2	2,6%	1	1,0%
	nº de pacientes-dia com acesso venoso periférico * 100		78		99	
2 - Incidência de Úlcera por Pressão (UPP)	nº de casos novos de pacientes com UPP	≤ 10%	4	3,60%	10	15,4%
	nº de pacientes internados *100		111		65	
3 - Índice de Queda	nº de quedas	≤ 5 / 1000 pacientes dia	0	0,00	0	0,0%
	nº de pacientes-dia *1000		713		961	
4 - Índice de questionários preenchidos pelos pacientes em observação	nº de Questionários preenchidos	≥ 30%	Em implantação	NA	Em implantação	NA
	Total de pacientes em observação *100		Em implantação		Em implantação	
5 - Percentual de usuários Satisfeitos / Muito Satisfeitos	nº de Conceitos satisfeito e muito satisfeito	>85%	Em implantação	NA	Em implantação	NA
	Total de Respostas efetivas *100		Em implantação		Em implantação	
6 - Índice de Indicação	nº de pacientes entrevistados que indicariam a unidade para algum familiar	>85%	Em implantação	NA	Em implantação	NA
	Total de pacientes entrevistados *100		Em implantação		Em implantação	

Obs: A auditoria, a execução e o processo de faturamento referente ao mês de junho será encaminhado à Superintendência de saúde de Maricá no dia 20 de julho e o resultado será disponibilizado no dia 31 de julho (conforme calendário oficial da SMS), dessa forma não foi possível, até o presente momento, calcular o valor atingido para o mês de junho de 2020 nos indicadores 5 ,6, 7 do Quadro 1.

Maricá-RJ, 10 de julho de 2020.



ANEXO XVII

Cronograma de Metas Físicas / Leitos / Serviços de imagem

CRONOGRAMA DE METAS FÍSICAS COVID-19

ITEM	Unidade de medida	Meta	MÊS 01	MÊS 02	MÊS 03
			abr/20	mai/20	jun/20
EQUIPE DA DIREÇÃO HMECG	Equipe	1	1	1	1
EQUIPE URGENCIA & EMERGÊNCIA COVID-19	Equipe	7	7	7	7
EQUIPE CTI	Equipe	49	NA	49	49
CTI - COVID-19	Leito	70	NA	20	20
EQUIPE DA CLINICA MEDICA COVID-19	Equipe	7	NA	7	7
ENFERMARIA INTERNAÇÃO CLÍNICA MÉDICA (EMERGENCIA)	Leito	11	NA	10	10
EQUIPE CLINICA CIRURGICA	Equipe	7	7	7	7
ENFERMARIA INTERNAÇÃO CIRÚRGICA	Leitos	7	NA	NA	NA
ENFERMARIA INTERNAÇÃO CLÍNICA	Leitos	34	NA	NA	NA
ENFERMARIA PEDIATRICA	Leitos	16	NA	NA	NA
ENFERMARIA CUIDADOS INTERMEDIÁRIOS COVID-19	Leitos	6	0	26	46
ISOLAMENTO	Leitos	4	NA	4	4
EQUIPE HEMODINAMICA	Equipe	1	NA	NA	NA
ENSINO & PESQUISA	Equipe	1	1	1	1

LEITOS		
AREA EMERGENCIA	LEITOS COVID-19 CTI	1º TRIMESTRE
SALA VERMELHA COVID-19	4	4
SALA AMARELA ADULTO COVID-19	6	6
SALA AMARELA PEDIATRICO COVID-19	3	NA
ENFERMARIA DE COVID-19	26	NA
TOTAL DE LEITOS DO BLOCO A	39	10
CTI ADULTO COVID-19	20	20
ENFERMARIA COVID-19	11	46
ENFERMARIA INTERNAÇÃO CIRÚRGICA	7	NA
TOTAL DE LEITOS DO BLOCO B	38	66
ENFERMARIA INTERNAÇÃO CLÍNICA	34	NA
ENFERMARIA PEDIATRICA	16	NA
ENFERMARIA DE CUIDADOS INTERMEDIARIOS	6	NA
ISOLAMENTO	4	4
TOTAL DE LEITOS DO BLOCO C	60	4
TOTAL DE LEITOS	137	80
TOTAL DE LEITOS COVID-19	70	70
TOTAL DE LEITOS CLÍNICOS/CIRÚRGICOS	67	0
LEITOS DE EMERGENCIA	0	10

Serviço de Diagnóstico	Implantado?
Laboratório de análises clínicas ativo nas 24 horas: com entrega de resultados emergenciais em 1h 30 min e rotina 3 horas, fluxo estabelecido para comunicação de resultados de emergência e gravidade.	Sim
Tomografia computadorizada ativa nas 24 horas.	Sim
Radiologia simples ativa nas 24 horas	Sim
Ultrassonografia ativa nas 12 horas	Sim
Broncoscopia ativa 4 horas/dia	Sim
Endoscopia digestiva alta 24 horas/ dia	Sim
Ecocardiografia ativa 8 horas por dia	Sim
Colonoscopia ativa 8 horas por dia	Sim
Agência transfusional 24 horas com um médico responsável técnico.	Sim
Eletrocardiografia 24 horas	Sim

Observações:

i. Os serviços de TC e Agencia transfusional são contratação de terceiros devido a obra em curso na unidade.